PRECIO EN TODO EL PAIS
30 Centavos

# LA NACION

Edición de 20 páginas

AÑO IX
TELEFONO INGLES 3113-3114
AGUSTINAS 1253-1269
SANTIAGO DE CHILE, VIERNES 11 DE SETIEMBRE DE 1925
SUSCRICION: Por un año, $ 90 — Por 6 meses, $ 48
Por 3 meses, $ 26 — Por un año, extranjero, $ 150
Núm. 3,163

## LA MODA ACTUAL

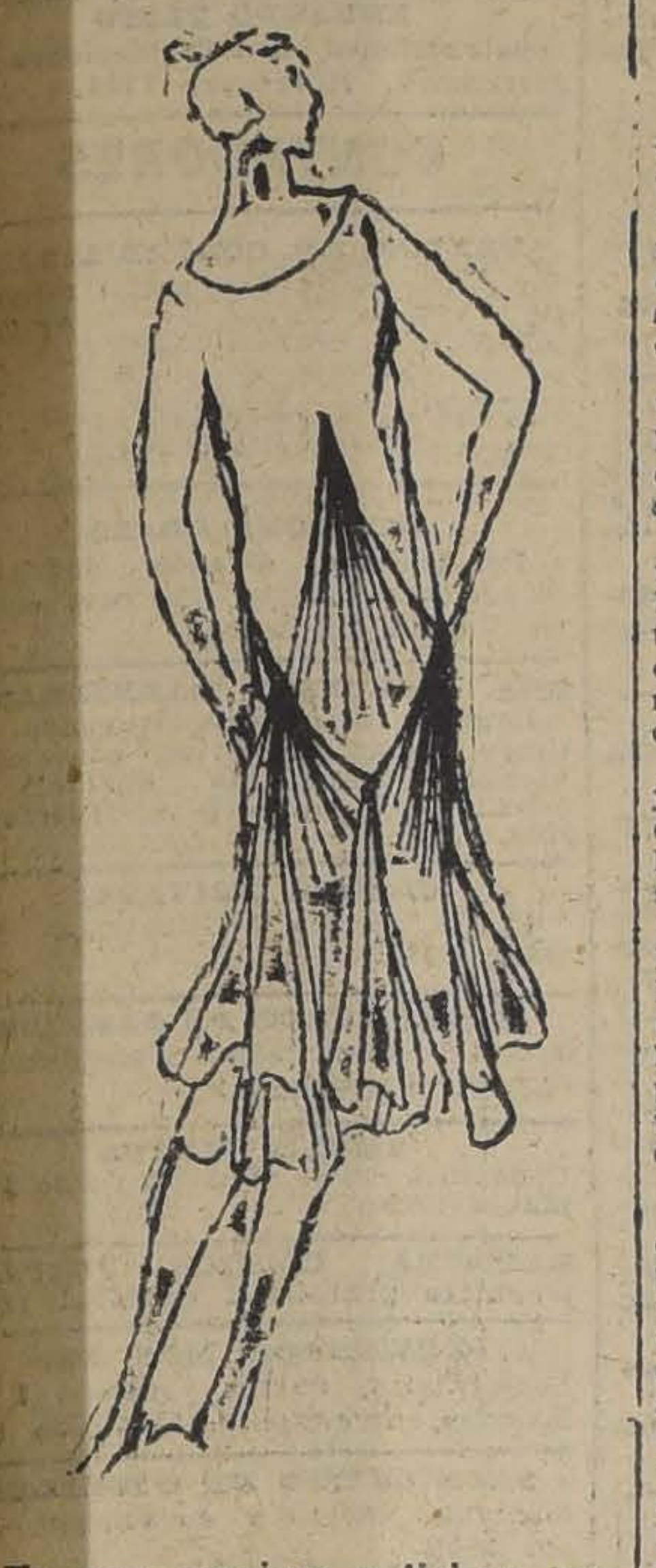

Es muy gracioso y liviano este modelo de vestido para reunión en crepé georgette y con adornos sueltos que lo hacen muy alado y agradable.

## Un émulo femenino de Barba Azul

### LAS RAZONES QUE TENIA UNA JOVEN Y BELLA DAMA DE SUR ESLAVIA PARA HACER DESAPARECER A LOS HOMBRES QUE DE ELLA SE ENAMORABAN.—UNA VIUDA A QUIEN LOS CELOS HACEN COMETER UN SINNUMERO DE ASESINATOS.

La ficción literaria, la poesía de todo metro, suele hacer pasar a todas las mujeres como "ángeles de amor", sin los cuales no solamente no podría existir el mundo, cosa indudable, sino que su ausencia haría esta vida algo sin aliciente ni belleza.

Pero mientan o no los poetas, hablando en general hay damiselas que se encargan por sí solas de desmentirlos en lo que a ellos se refiere.

Véase, si no, el caso de tantas mujeres de que hace mención la historia y que no son precisamente las dulces palomas de que hacen mención los poetas, únicos seres de cabellos largos que [illegible] quedando.

Hoy nos ocuparemos de una mujer extraordinaria en ese sentido y que a estas horas es motivo de habladurías en todos los círculos sociales de Europa. Se trata de una joven y bella mujer de Sur Eslavia, señora Vera Renczi de Berkerekul, que ha sido acusada de haber dado muerte a veinte hombres entre amantes y maridos, por la muy discutible razón de no poder soportar la idea que pudiesen amar a otra mujer.

Lo asombroso en la perpetración de estos crímenes, es que haya tardado tanto tiempo la autoridad en enterarse de ellos (algunos aseguran que los hombres hechos desaparecer por ella alcanzan a 35) hasta muy recientemente, en que la esposa de un joven banquero de Sur Eslavia, denunció a las autoridades policiales de ese país, la misteriosa desaparición del mismo, después de visitar a la señora Renczi.

Mucho antes de esta denuncia hecha públicamente, circularon los más variados rumores sobre ciertas desapariciones masculinas, pero nadie se atrevía a tomar ninguna iniciativa acusatoria contra la acaudalada y celosa viuda yugoeslava.

La policía, después de oír la denuncia de la esposa del banquero en cuestión, tomó enérgicamente cartas en el asunto, y allanó el palacete habitado por esta viuda singular. Y lo que descubrió la policía en el sótano del mismo es cosa como para hacer cambiar de opinión sobre la santidad de toda las mujeres al más recalcitrante de los poetas.

Veinte cadáveres de hombres cuya desaparición nadie se explicaba, yacían en cajas de zinc, cada una de las cuales llevaba el nombre y la edad del ocupante.

Cuando se le preguntó quiénes eran ellos, no tuvo empacho en responder:

—Son amigos que fueron muertos durante la guerra por los alemanes, cuando pasaron por cerca de aquí.

Pero la policía averiguó uno por uno los detalles de cada muerte y supo que esas muertes habían sido obra exclusiva de la señora Renczi, la que terminó por confesar que los celos la consumían, a igual que su fervor por los hombres jóvenes, y ahora tendrá que conformarse con los guardianes de la prisión, hombres que no siempre son de edad más bien temprana.

## ¡OH, MARGARITA!

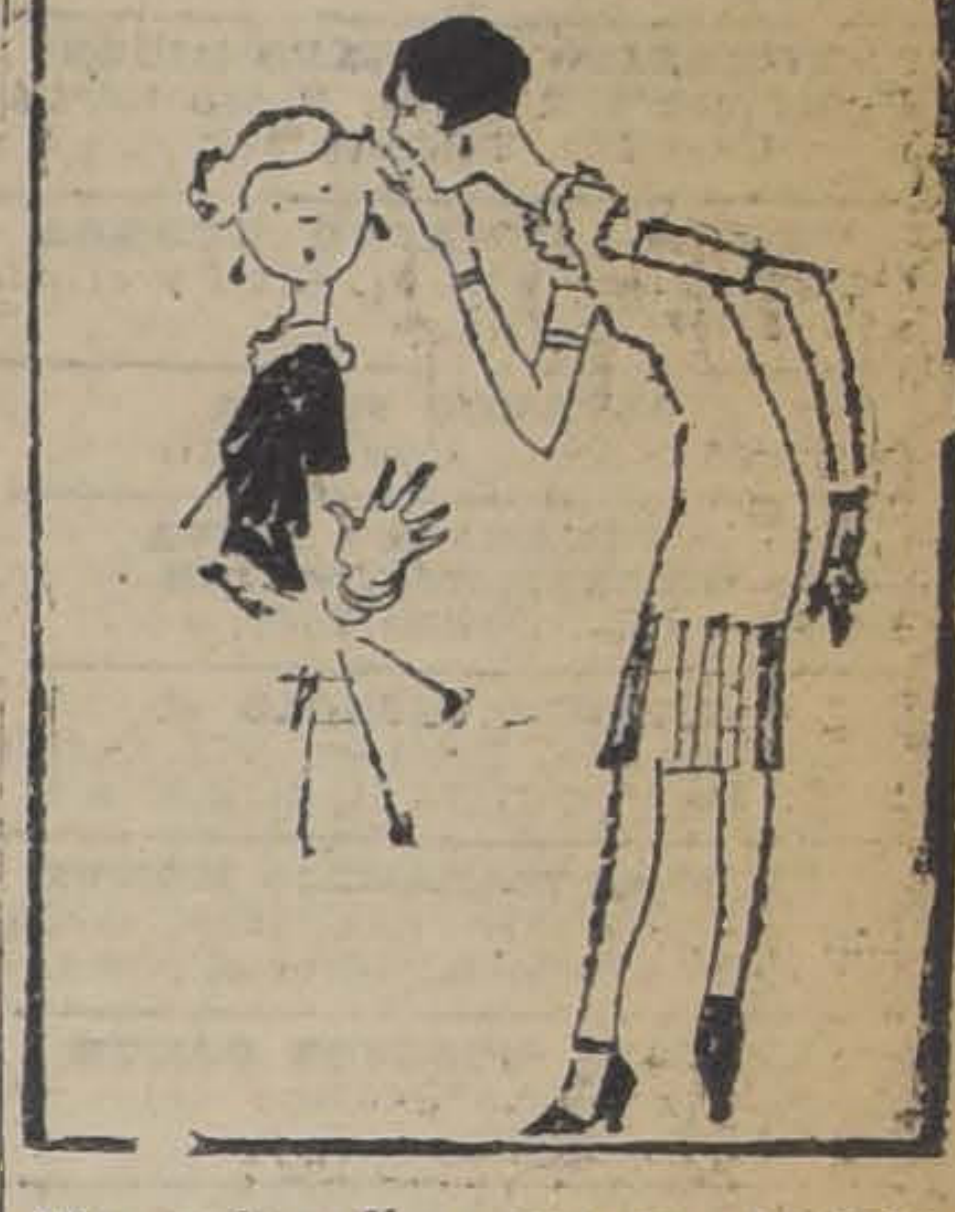

Margarita dice que un secreto sólo está seguro cuando lo sabe todo el mundo.

## El puñal malayo

**Cuento por TRISTAN BERNARD**

—Siéntese un momento, señor Gambard.

—Es que van a dar las diez, señor Montier, y mi mujer...

—Sí es un momento nada más. Quisiera que viese usted a mi hijo.

—¿Ha vuelto de París?

—Sí. Acaba de doctorarse y viene a pasar una temporada con nosotros. Su madre está muy contenta. Yo... es otra cosa. Lo encuentro demasiado parisiense y con unos hábitos de independencia que no me gustan. Me gasta mucho dinero, y se ha acostumbrado a trasnochar y a levantarse tarde. Así no podemos seguir. Si quiere hacer algo en el foro tendrá que cambiar radicalmente de conducta.

—A propósito. ¿Sabe usted que Megnin ha sido destinado aquí como juez de instrucción?

—Ya lo sé. Es compañero de mi hijo. Parece muchacho serio.

—¿Megnin? Sería capaz de condenar a su padre. Pero me voy, que es demasiado tarde. ¡Caramba! Tiene usted una magnífica panoplia.

—No es mala; pero es más interesante la que tengo abajo, en la antecámara. Se la enseñaré y verá usted mi puñal malayo. Se lo compré anteayer a un marino que vendía objetos de países exóticos. Es un puñal muy curioso. Cuando está en la herida se aprieta un resorte y la hoja se separa en varias partes, y al retirar el arma, hace una herida horrible, en forma de cruz. Verá usted qué cosa más curiosa. ¡Cuidado con los escalones, no vaya a tropezar! Mire usted el puñal... ¡Diablo!

—¿Qué ocurre?

—¡Cosa más extraña!... ¡El puñal ha desaparecido! ¿Quién ha podido cogerlo de aquí?

—Se habrá caído al suelo.

—No..., no lo veo. Yo aclararé esto.

—Bueno; lo dejo, señor Montier.

—Hasta otro rato, señor Gambard... ¡Justina, Justina!... ¿Es usted, Clemencia?... ¿Dónde está Justina?

—Está en el jardín con la señora; yo vengo de la plaza.

—Pero ¿qué tiene usted, Clemencia?... Está usted agitada...

—¡Y hay motivo! Figúrese, señor, que la anciana del castillo...

—¿Qué?...

—Ha sido asesinada anoche, en su parque, a eso de las nueve. Su jardinero oyó un grito, y cuando acudió la encontró muerta... No se sabe quién la ha matado; pero debe ser un monstruo. Figúrese el señor que la muerta tenía en el pecho una herida en forma de cruz... Pero ¿qué le pasa al señor?

—Nada... Es la muerte de esa pobre anciana, que me ha afectado... ¿Lo sabe la señora?

—Todavía no, señor.

—No le diga usted nada, porque la emocionaría.

—Y, además, la señora está ya enojada. No sé si debo decírselo al señor; pero el señorito Luciano...

—¿Qué le ha pasado?

—Pues que no ha dormido esta noche en casa... Pero ¿qué tiene el señor?

—No sé... El corazón... Desde ayer me encuentro así.

—Sí. Se le nota al señor que no puede tenerse en pie. Seguramente es el enfado porque el señorito Luciano no ha dormido en casa.

—¡Qué tontería! Estoy malo desde ayer.

—Voy a prevenir a la señora.

—¡No, no!... Déjala.

—Aquí está la señora, precisamente. El señor no se encuentra bien.

—¡Pero si no tengo nada! ¿Qué está usted diciendo?... ¡Ea! ¡Vaya a la cocina!

—Señora, le he dicho al señor que el señorito Luciano...

—¿Quién le ha mandado a usted hablar de eso? Márchese... ¡Qué charlatana! ¿Qué te ha dicho de Luciano?

—Nada. Yo ya me encontraba mal.

—Yo no me enfado porque no duerma en casa. Al fin, cosas de la edad... Pero es que tiene cosas misteriosas que me inquietan. Hace dos minutos le ví entrar con precaución... Yo estaba en la antecámara arreglando unas cosas, y él no me ha visto entre la sombra; pero yo le ví que se acercaba a la panoplia y descolgaba algo de un clavo... Pero ¿qué tienes Edmundo? ¡Estás blanco como la cera!

—Nada..., nada... Mi enfermedad de siempre... Vete... Prefiero que me dejes solo...

—¡Naturalmente! Te voy a dejar solo cuando no estás bien...

—No es nada. Son los nervios. Y el pensar que se ocupan de mí me hace daño... Vete, querida, te lo suplico.

—¡Por Dios, Edmundo!... Pero ¿a qué viene usted, Clemencia?

—Preguntan por el señor.

—Pues diga usted que el señor no se encuentra bien.

—Es el señor Megnin, el juez...

—Dígale que el señor está enfermo... O si no ya iré yo a ver qué te quiere...

—No, no... Háganle subir. ¿Oye usted, Clemencia? Vaya... Y tú, déjanos.

—¿Por qué me hablas así?

—Perdóname. Pero déjanos. Te lo ruego. Tal vez tenga que pedirme algunos informes confidenciales y no quiera hablar delante de ti.

—¿Qué tienes, Edmundo?... Me das miedo... Entre usted, señor Megnin. Ahí le dejo con mi marido. Hasta ahora.

—Señor Megnin, me ha parecido mejor que mi esposa no estuviera delante...

—¿Ha visto usted ya a su hijo, señor Montier?

—Todavía no...

—Pero estará usted al corriente del asesinato del castillo.

—Sí...

—Ya lo sabe todo el pueblo. Es extraordinario cómo se divulga todo. Entonces ¿no le ha dicho a usted nada su hijo?

—No...

—Pues me ha prestado un gran servicio en este asunto. Habíamos cenado juntos y estábamos en el teatro cuando vinieron a buscarme... Pero ¿qué le pasa?... ¿No se encuentra bien?... ¿Me mira usted con un aire extraño?...

—Perdóneme... No sé si he oído bien... Estoy como aturdido... ¿Dice usted que esta noche la ha pasado entera con mi hijo?...

—Sí. Cuando vinieron a buscarme me acompañó al castillo. Y al ver la herida exclamó: "Esta herida ha sido hecha con un puñal malayo. Mi padre tiene una arma muy parecida en su panoplia..." Entonces vino a buscar esta arma a casa. Me dió las señas del marino que le vendió a usted puñal tan singular, y que debía tener otros semejantes. Este individuo ha sido detenido y lo ha confesado todo; pero necesito el testimonio de usted... Aquí está su hijo... ¡Hola, Montier!... Ya le he contado a tu padre... Por cierto que está algo enfermo...

—Si no es nada... Son los nervios... Yo le suplico que me perdone estas lágrimas... Son los nervios...

—Pero ¿qué tienes, papá?

—¿No te he dicho que nada?... ¡Un abrazo, muchacho!

T. B.

Propiedad de Ocasión
HABITACION Y RENTA, DOS CASAS INDEPENDIENTES
Situadas en la mejor situación de la calle de Huérfanos pasado Brasil, casa esquina, pudiendo obtener fácilmente una renta mayor de 12,000 pesos anuales. Se entregan las casas con sus arrendamientos sin contratos,
EN SOLO $ 105,000
LA PROPIEDAD RECONOCE UNA DEUDA HIPOTECARIA DE 16 MIL PESOS — MAYORES DATOS DARA LA OFICINA DE PROPIEDADES DE
MIGUEL FUENZALIDA B.
1061 — MONEDA — 1061
20—S.

CORRA Y COMPRE
LAS INSUPERABLES ANILINAS ALEMANAS
BRAUNS "CORONA"
PARA TEÑIR EN CASA.
TODOS SUS VESTIDOS DESCOLORIDOS Y CUALQUIERA OTRA CLASE DE GENEROS.

Señorita
Práctica en correspondencia a máquina, prefiriendo que sepa inglés y taquigrafía.
Dirigirse:
BANDERA 556.- ESTEVE & Co.

VIAJERO
para vender en provincias, por su cuenta, productos de fábrica muy acreditada y fácil venta, que disponga de $ 10,000 de capital. Ganancia segura, sin exponer capital.
Ofertas por Correo:
CASILLA 208

### SERVICIOS RADIO-NACION.

## COMPAÑIA RADIO CHILENA

### ESTACION C. R. C.

Para la audición que la estación de broadcasting C. R. C. ofrece a los numerosos aficionados del país esta noche, hay algunos números de suma importancia, como los musicales a cargo del selecto conjunto orquestal que dirige el [illegible] maestro, director de la orquesta del Club de la Unión, señor Rodolfo von Gartzen. Dicha orquesta ejecutará Madama de Buterfly, a pedido de numerosos auditores. Los aficionados de provincia tendrán oportunidad, esta ocasión, de escuchar una de las mejores orquestas con que cuenta nuestra capital.

Por lo demás, el programa que insertamos a continuación es bastante novedoso e interesante.

1. Boletines informativos de "La Nación".
2. Amelia Palma. Solo de piano.
3. Marujita López. Couplet.
4. Manuel Catalán. Romanza.
5. Rodolfo von Gartzen. Orquesta del Club de la Unión.
6. Elías Bolognini. Estilo criollo.
7. Marujita López. Canción.
8. Manuel Catalán. Como agoniza la flor.
9. Rodolfo von Gartzen. Orquesta del Club de la Unión.
10. Elías Bolognini. Estilo criollo.
11. Marujita López. Tonada.
12. Manuel Catalán. Molinos de viento.
13. Rodolfo von Gartzen. Orquesta del Club de la Unión.
14. Elías Bolognini. Estilo criollo.
15. Marujita López. Besos fríos
16. Boletines informativos de "La Nación".

Maffee

LA RIOJANA
ESTADO 64 — ESTADO 64
Alfombras, Linoleums, Tripes, Guardas, Gergones, Felpudos de coco; Pisos cama, Tapices, Brocatos de seda y algodón, Gobelinos, Yutos, Felpas lisas y labradas, Popelinas, Carpetas de mesa, Cretonas doble ancho y un ancho; Lanzas de bronce para cortinas y novedades para señoras.
Todo a precios sin competencia.
BLANCO Hnos. y Cía.

Banco Central de Chile
SUSCRICION DE ACCIONES
Se avisa al público interesado en suscribir acciones de la clase "D" del Banco Central de Chile, que las ofertas de suscrición de las referidas acciones se recibirán en la Secretaría de la Comisión Organizadora, que funciona en el Ministerio de Hacienda, desde el 15 del presente, fecha en que se abrirá el Registro de Ofertas hasta el día 30 del mismo mes.
La suscrición puede hacerse por partidas de diez o menos acciones, en la forma establecida en el artículo 31 del decreto-ley N.o 486, de 22 de Agosto último, que crea el Banco Central de Chile.
Toda oferta de suscrición de acuerdo con lo que prescribe el artículo 9.o de la citada ley, debe acompañarse de un depósito del diez por ciento (10 o|o) de su valor, en vale vista o letra bancaria a la orden de la Comisión Organizadora del Banco Central de Chile.
Los pedidos de provincia deberán dirigirse al Presidente de la Comisión Organizadora del Banco Central de Chile, bajo la siguiente dirección: "Señor Presidente de la Comisión Organizadora del Banco Central de Chile, Santiago, Ministerio de Hacienda".
Para estos efectos, la Secretaría de la Comisión Organizadora atenderá al público en el Ministerio de Hacienda desde la fecha indicada, de 10 A. M. a 12 M., y de 2 a 4 P. M., donde se proporcionará también a los interesados toda clase de informaciones y detalles.
LA COMISION ORGANIZADORA DEL BANCO CENTRAL DE CHILE.
16—S.

Obreros
En el interior de la Joyería y Casa de Préstamos
"LA ESTRELLA"
SAN PABLO 910, FRENTE AL MERCADO
se realizan ricos ternos y toda clase de ropa para hombres, a la mitad del precio. Aprovechen esta ocasión.

MUEBLES
de todas clases a precios sumamente bajos y con GRANDES FACILIDADES DE PAGO, vende
MUEBLERIA
LA REPUBLICA
Sto. Domingo 1026
CONSULTE NUESTROS PRECIOS

Togal
MODO DE USARLO:
3 VECES AL DIA 2-3 TABLETAS.
Togal
SCHMIDT & Co
MUNICH
DOS TABLETAS
Togal
De ½ de gramo cada una.

Esto es lo que usted debe exigir en toda buena Farmacia y se curará SEGURAMENTE de una grippe, resfrío, ciática, gota, reumatismo, dolores de cabeza y nerviosos; así como de las complicaciones originadas por el abuso de bebidas alcohólicas.
NO ATACA EL CORAZCN NI NINGUN OTRO ORGANISMO.
N|O.
M. SCHMIDT & CIA.— MUNICH, ALEMANIA.

"LA NACION"
Suscrición hasta el 31 de Diciembre :: :: ::
$ 30.-
N|O.

# GUIA PROFESIONAL

## ABOGADOS

**GABRIEL AMUNATEGUI Y SALVADOR DE LA VEGA**
Huérfanos 1153. Of. 32 y 32. Cas. 3691. Teléfono 8507.

**LUIS ALBERTO CASTRO**
Morandé 291. Oficina 54.

**ROBERTO CRUZ**
Causas criminales. Catedral 1275.

**FEDERICO DUNCKER BIGGS**
Huérfanos 833, Altos, Banco Germánico. Casa 219. Teléfono 295.

**HECTOR ARNALDO GUERRA**
Galería Alessandri 24. Civil y criminal. Teléfono 4352.

**OSVALDO REVIA**
Morandé N.o 244. Casilla 1831.

**BERNARDINO LEIVA OTTMAR STEGMAIER**
Bandera 537. Casilla 2068.

**MANUEL MERINO B.**
Bandera 166. Teléfono 2077. Casilla 2407. De 10 a 11 1|2 A. M. 4.30 a 6.

**NICOLAS MARAMBIO MONTT**
San Antonio 570. Cas. 2699. Asuntos civiles, especialmente mineros.

**VICENTE MOLINOS GAETE**
Agustinas 1148. Teléfono 2110. De 10 a 12 y 4 a 6.

**LUIS MORALES ZUAZNABAR**
Abogado, Bandera 552. Casilla 2996. —Teléfono 2177.

**BERNARDO MUÑOZ LATORRE**
Causas civiles y criminales. Huérfanos 761.

**ROBERTO DE PETRIS**
Galería Alessandri 26 A. Teléfono 156. Casilla 4044.

**ANTONIO PLANET C.**
Especialmente cuestiones comerciales, estudio: Estado 91. Casilla 4034. Teléfono 1137.

**LUIS MANUEL RODRIGUEZ**
Abogado. Amunátegui 225.

**CARLOS RUBIO DOMINGUEZ**
Estudio y domicilio: Galería Alessandri 25. Regresó de Bolivia.

**SALAS ROMO HNOS.**
**LUIS Y VICTOR A. SALAS ROMO**
Abogado. Trasladaron sus oficinas a Compañía 1325. Teléfono 1527. Casilla 2331.

**HUBERTO SALGADO**
Criminalista, causas civiles, nulidades matrimonio. Anticipa fondos: San Pablo 1417.

**LISANDRO SANTELICES B.**
Abogado. Catedral 1424. Teléfono 831.

**HUBERTO YAÑEZ VELASCO**
Morandé 323. Teléfono 595.

**EMILIO TAGLE RODRIGUEZ**
Asuntos comerciales y mineros. Bolsa Comercio. Oficina 207. Teléf. 2018.

## MEDICOS

**Dr. ALCAINO**
Regresó Europa. Oídos, nariz, garganta, vías lacrimales. Especialista Hosp. Salvador y Niños. 3 a 5. Dieciocho 257. Teléfono 257.

**JOSE AVILES A.**
Natniel 167, de 1.30 a 4. Especialmente: cirugía. Partos, enfermedades señoras y sociales.

**Dr. CARLOS D. AGUIRRE**
Especialmente vías uprinarias. Venéreas, sífilis. Carmen 151. Consultas: 1 a 5.

**INSTITUTO DE SALUD**
**Cisterna (Población Nueva España)**
Destinado al diagnóstico y tratamiento de las enfermedades nerviosas y mentales, dirigido por el doctor Fontecilla, Santiago: Delicias N.o 1626. Electricidad médica, baños, etc.

**Dr. ARNELLO**
Cirugía anestesia general. venéreas. García Reyes 17. De 12-3. Hospital, San Vicente 4-5.

**Dr. LEONCIO ANDRADE**
Medicina general, San Diego N.o 81, de 2 a 5. Teléfono 4528.

**Dr. AMENABAR OSSA**
Oculista, 14. Europa, 3 años médico director Hosp. Ojos Condado Stanford (Inglaterra), 21 de Mayo 578. De 2-4. Teléfono 602.

**DR. ANIBAL ARIZTIA**
Médico Hospital Niños R. del Río. Ayudante Clínica Prof. Prado Tagle. Ausente en Europa.

**Dr. ITALO ALESSANDRINI**
Cirugía y ginecología, 1 a 3. Merced 322. Teléfono 3555.

**Dr. BUNSTER**
Ayudante clínica ginecológica. Cirugía, enfermedades señoras, 2-3 Santa Rosa 86. Teléfono 3476.

**Dr. BORQUEZ SILVA**
Estudios Europa. Pulmón, corazón, estómago, intestino. Rayos X. 3 a 6. Arturo Prat 80. Teléfono 19, Matadero.

**Dr. RIFO BUSTOS**
Estudios en Europa. Medicina interna. Preferentemente corazón y estómago. 2 a 5. Cochrane 177.

**Dr. BISQUERT**
Vías urinarias, sífilis. Moneda 859. 3 a 6. Casilla 2563. Teléfono 953.

### Dr. BRONFMAN

Estudios Europa. Cirugía, enfermedades señoras. Venéreas. 2 a 5. Teléfono 3457. Se trasladó Cienfuegos 68.

**Dr ROBERTO BALTRA G.**
Medicina general, vías urinarias. 3.30 a 6. Ahumada 11. Teléfono 170. Parque.

**Dr. BREAUMONT**
Ayudante servicio ginecología Hospital Salvador. Santo Domingo 1245. De 3-5. Domicilio: Avenida Manuel Montt 1541. Teléfono 93. Santa Elena.

**Dr BRAGA CASTILLO**
Regresó Europa. Rayos X. Medicina general niños: 9 a 10 y de 1.30 a 4.30. Merced 136. Teléfono 1393.

### Dr. BARRENECHEA

Oculista, especialista oídos nariz, garganta. Huérfanos 801. Regresó.

**Dr. COMMENTZ**
Enfermedades niños. París 824. Teléfono 1380.

**Dr. F. CASTAÑEDA IGLESIAS**
Ex-Médico residente Hospital Niños. Compañía 1839. Teléfono 254. De 1.30 a 3.30.

**Dr MARIANO BAHAMONDE RUIZ**
Cirugía, ginecología. 1-3. Cochrane 66. Dom.: Delicias 1230.

**Dr. HECTOR CORONA T.**
Bronquios y pulmón. Asma. 4 a 5. Delicias 868. Teléfono 2483.

**Dr ALDO CONTRUCCI**
Estudios Europa. Medicina interna. Sífilis. Nataniel 142. 3.30 a 4.30. Jefe clínica Prof. Brockmann. Teléfono 3340.

### Dr. LEONIDAS CORONA T.

**Regresó de Europa**
**Laboratorio Clínico**
**Delicias 868 — Teléfono 2483**
**REACCION DE WASSERMAN**
**Química Bacteriológica**
**VACUNAS**

**Dr. EDUARDO CRUZ COKE L.**
Medicina interna. Merced 205. De 4.30 a 6.30. Teléfono 4205.

**Dr. LEON CHONCHOL**
Medicina general. Rayos X. Sífilis, piel, venéreas. Gálvez 61. Consultas: de 2 a 5. Regresó.

**Dr. CROIZET**
Londres 25, entre Serrano y San Francisco. Teléfono 637. Consultas 1-3.

**Dr. NARCISO CONCHA M.**
Estudios en Europa. Génito-Urinarias. (Enfermedades de la uretra, próstata, vegiga y riñón). Calle del Cerro N.o 7. Consultas de 2 a 4.
25—S.

**Dr. EDUARDO DE RAMON**
Estudios Europa. Cirugía, señoras. Partos. 1 a 4. Agustinas 1606. Teléfono 3623.

**Dr. IGNACIO MUÑOZ S.**
Medicina general. Vías urinarias; 3 a 6. Bandera 574. Teléfono 3424.

**Dra. JUANA DIAZ MUÑOZ**
Especialista enfermedades señoras y niños: 2 a 4. Trasladó su estudio a Claras 346.

**Dr. CARLOS DOREN**
Enfermedades señoras. Cirugía 1 a 4. Monjitas 526. Teléfono 2571.

**Dr. RODRIGO DONOSO GAETE**
Médico Hosp. Salvador. Medicina interna 1.30 a 3 menos Sábados. Amunátegui 32. Domicilio: Ejército 134. Teléf. 2206.

### Dr. JOSE DONOSO DONOSO

**Médico-cirujano**
**Horas de consultas: de 2 a 4.**
**Miraflores 457.— Teléfono 2773**

**Dr. RICARDO DONOSO**
Corazón, pulmón. Regresó Europa. 2.30 a 4.30. Agustinas 619.

### Dr. DIMITSTEIN

Agustinas 1308, esquina Teatinos. Rayos X. Medicina general. Corazón, pulmón, estómago e hígado, 1 a 4. Teléfono 3848.

**Dr ESPINA**
Rayos X. Medicina interna. Estudios Europa. Catedral 1425. Tel. 2102. De 1,30 a 4.

**Dr. FRANCISCO EDWARDS**
Estudios Europa. Vías urinarias. Teatinos 10. De 2 a 3.

**Dr. ESPILDORA LUQUE**
Oculista. Estudios Europa. De 3 a 6. Delicias 416.

**Dr. FUENZALIDA BRAVO**
Niños. Merced 560. Tel. 1721. 2 a 4

**Dr. FONTECILLA**
Estudios Europa. Afecciones pulmonares y nerviosas. Rayos X. Delicias 1626.

**Dr. FUENZALIDA CORREA**
Cirugía, señoras, partos, 2 a 3. Huérfanos 745. Teléf. 406.

**OCULISTA**
Ojos, nariz, oídos y garganta. Estudios Europa San Antonio 148. (Entre Moneda y Agustinas). Consultas: 3 a 6. Dr. E. García Collao.

### Dr. CARLOS GARCES BAEZA

Delicias 1276. —Teléfono 3747. Exámenes químicos bacteriológicos. Reacción Wassermann. Medicina interna. 3.30 a 5.30.

### Dr. GLEISNER

Consultas de 3 a 5. Hígado e intestinos, etc. Castro 26 Casilla 2564.

**Dr. RICARDO GUNTHER**
Ayudante clínica ginecológica. Partos, enfermedades señoras. Av. España 696, de 2-4. Tel. 253. Parque.

**DOCTOR GIANELLI**
**ESTUDIOS EUROPA**
**SIFILIS PIEL VIAS URINARIAS**
**21 de MAYO 562**
**CONSULTAS 1 a 3**

**ENFERMEDADES DE LA PIEL SIFILIS Y VENEREAS**
Luz ultra-violeta. Radioterapia.
### Dr. FELIX GROHNERT B.
Ejército 391. De 2 a 6.

**Dr. VICTOR M. GAZITUA**
Partos, enfermedades de señoras. Trasladóse Agustinas 586, de 2 a 4. Teléfono 976.

**DOCTOR GREENE**
Estudios Europa, Cirugía y Ginecología. Calle París 809 (manzana residencial. San Francisco) 2 a 4. Teléfono 2860.

**Dr. A. GORGEWSKY S.**
Médico jefe. Policlínico medicina interna. Hosp. San Juan de Dios. Pulmón, estómago, hígado, intestinos. Brasil 53. De 2 a 5.

**Dr. ANIBAL GREZ**
Oídos, nariz, garganta. De 1,30 a 3.30. Merced 324. Teléfono 4619.

**Dr. GUSTAVO GIRON L.**
Cirugía y ginecología, Brasil 32. Teléfono 3126. De 2 a 3.

**Dr ROBERTO JARAMILLO**
Ejército 707. Teléfono 142. Parque.

**Dr. RAUL VENTURA JUNCA**
Residente Hosp. Salvador. Medicina interna. Rayos X. 4.30 a 6. Riquelme 140. Teléfonos 3828 y 295.

**Dr. ARNULFO JOHOW**
Estudios Europa. Cirugía y ortopedia. Adultos, niños, 3-4. Santo Domingo 1523. Teléfono 1033.

**INSTITUTO RADIOLOGICO**
**Dr. Adolfo Kaplan**
Radioscopía, radiografía, radioterapia, aplicaciones radium. Estudios Europa y EE. UU. Huérfanos 1466.

**Dr. A. KORNER ANWANDTER**
Estudios Estados Unidos. Cirugía, ortopedia, 10-12 A. M. Santo Domingo 614.

**Dr. AQUILES LEUENBERG**
Jefe Laboratorio. Rayos X. Sección Experimental. Luz ultravioleta. Diatermia. 1-4, Prat 181.

**Dr. TEODORO LEIBLE**
Enfermedades nerviosas. Medicina interna. Aplicaciones eléctricas. De 3 a 6. Olivos 794.

### Dr. H. LEA-PLAZA

Estudios Europa. Compañía N.o 2115. De 3 a 6. Teléfono N.o 3880.

**Dr. LABRA LETELIER**
Nariz, garganta, oídos, consultas de 2 a 5. Compañía 1361.

**Dr. ARMANDO LEON I.**
Cirugía. Compañía 1909. Martes, Jueves, Sábado: 1 a 3. Teléfono 3846.

**Dr. LOIS**
San Pablo 1236. Medicina general. — Vías Urinarias. Sífilis. De 1 a 5.

**Dr. LAVAL**
Medicina interna. Lord Cochrane 340. De 2 a 4.

**Dr. OSCAR MELENDEZ**
Medicina interna. Sífilis. Santo Domingo 1036; de 2 a 4; y 21 de Mayo 578, de 4 a 5. Teléfono 2831.

**Dr. J. MONTERO C.**
Medicina general. — Venéreas. —Domicilio: Bascuñán 351. De 2 a 3. — Agustinas 1060, de 6 a 8.

**Dr. G. MORAGA FUENZALIDA**
Regresó Europa. Niños, luz ultravioleta. 2.30-4. Cochrane 118. Teléfono 2804.

**Dr. RICARDO GUNTHER**
Ayudante clínica ginecológica. Partos, enfermedades señoras. Av. España 696, de 2-4. Teléfono 253, Parque.

**ENFERMEDADES DEL CORAZON**
DOCTOR MAHOTIERE
Estudios en Europa. Compañía 1973. Consultas de 1 a 4. — Rayos X. y Laboratorio.

**Dr. JUAN MARIN B.**
Cirugía general. Enfermedades vg. niños. Domicilio. San Diego 1843. — Consultas: Amunátegui 85. Teléfono 3796.

**PROF. Dr. B. MUÑOZ PAL**
Cirugía general. Santo Domingo 1418. Consultas: de 2-4 P. M.

**Dr. MUÑOZ VALENZUELA**
Residente Hosps. Niños. Tuberculosis infantil. Matucana 303, 2 a 5. Teléfono 442. Estación.

**Dr. MALBRAN**
Enfermedades mentales y nerviosas. De 2 a 4. Se trasladó a Huérfanos 1880.

**Dr. MORALES VILLABLANCA**
Piel, sífilis, venéreas. Medicina general. Exámenes sangre: 3-6. Merced 486.

**Dr. MANUEL MORENO**
Medicina general, pulmón, estómago, intestinos. Tratamiento especial. — Tuberculosis. Estudios Europa. 2.30 4.30. San Francisco 155.

**Dr. JUAN MONTENEGRO M.**
Enfermedades de niños. Compañía 1770. Teléfono 2120. Regresó.

**Dr. H. NUÑEZ ZAMORA**
Matucana 289, Teléfono 291, Estación, 1 1|2 a 3 1|2. Sábado 4-6.

**Dr. ORREGO PUELMA**
Médico Hospital San Juan de Dios. De 3.30 a 5 y media. Agustinas 1314. Teléfono 1217.

**Dr. GREGORIO OKMAN**
Pulmón, corazón, estómago, hígado. De 1 a 3. Serrano 297.

**Dr. LUIS OPASO P.**
Jefe Policlínico, Niños, Compañía 3007. Teléfono 48. Estación. 3 a 5.

**Dr. JULIO A. PAREDES P.**
Especialmente enfermedades señoras. Medicina, cirugía, Brasil 47, de 3 a 4.

**MERCEDES PEREZ MATUS**
Enfermedades señoras, niños. Rayos ultravioleta. Delicias 465. De 3 a 6.

### Dr. PANTOJA

Medicina interna, Corazón, Pulmón, Estómago, Sífilis, Delicias 1276. De 2 a 4. Teléfono 3747.

**Dr. MARCIAL PARADA**
Oídos, nariz, garganta. De 2 a 6. Santo Domingo 831. Teléfono 1859.

**Dr. DAVID PULIDO**
Enfermedades niños, Santo Domingo N.o 1790. Teléfono 2152. De 1 a 3.

**Dr. PRUNES**
Estudios Europa, jefe clínica piel, sífilis, venéreas. Merced 490. Casilla 2894.

**Dr. ALBERTO PANATT**
Pulmón, corazón, estómago, hígado. Rayos X. Teléf. 1211. Delicias 1416. De 2 a 4.

**Dr. LUIS QUIROGA**
Medicina general. Consultas: 4 a 5.30. Catedral 1452. Teléfono 3760.

**Dr. ALBERTO RAHAUSEN**
Cirugía general. Compañía 2928. Teléfono 192. Estación. De 2 a 4.

**Dr. JOEL RODRIGUEZ P.**
Estudios Europa. Medicina interna. Estómago, intestinos. Rayos X. 2 a 4. Amunátegui 559. Teléfono 2810.

**SANATORIO**
Clínica particular doctor Riveros. Medicina operaciones, partos. Matta 586.

**Dr. SANTANDER**
Estudios Europa. Medicina interna. Estómago, intestinos. Rayos X. Alameda 938. 3 a 5.

**Dr. SANJINES**
Medicina general. Enfermedades de señoras. Consultas 2 a 5. Catedral 1538.

**Dr. CESAR RODRIGUEZ LEON**
Medicina interna. Enfermedades de niños. Catedral 2007. 1 a 2. y Bascuñán Guerrero 1013, 4 a 5.

### INSTITUTO SANITAS

**AGUSTINAS 1955**

Laboratorio auto-vacuna radioscopias, terapia de radium y de Rayos X. Luz ultra-violeta. Aplicaciones eléctricas, instalaciones de radium, baños de ácido carbónico, diatermia.

**Dr. JOSE SYMON O.**
Médico Hospital Niños "R. del Río". Martes, Jueves, Sábado, 1 1|2-3 1|2. Nataniel 114. Teléfono 2007.

**Dr. SCROGGIE**
Especialidad enfermedades de niños. Jefe de la Clínica de Niños. Universidad de Chile. Consultas de 2 a 4 de la tarde. Rosas 1157. Teléfono 4583.

**PROFESOR Dr. SOTO PARADA**
Laboratario Clínico. Moneda 1035.

**Dr. CRISTOBAL SAENZ**
Estudios Europa. Afecciones médico-quirúrgicas · abdómen, estómago, sífilis. Rayos X. De 1 a 3.20. Agustinas 1889, teléfono 3098.

**Dr. HELLMUTH SIEVERS W.**
Médico cirujano. Domicilio: Molina 628. Morandé 742. De 2 a 3.30.

**Dr. CARLOS SEAMAN**
Médico cirujano. Consultas 1.30 a 4. Trasladóse Delicias 225.

**WALDEMAR SOMMER P.**
Vías urinarias, sífilis. Consultas 4 a 6. Teléfono inglés 4774. Santo Domingo 758.

**Dr. OTTO SCHWARZENBERG**
Enfermedades niños, 2 a 3. Martes, Jueves y Sábado. Lunes y Viernes, 2.30 a 3.30. Santo Domingo 1523. Teléfono 1033.

**Dr. STOLTING**
Oculista. Médico recibido Alemania. Chile. Moneda 627. de 3 a 6.

**Dr. ROBERTO TORRES**
Jefe Clínica prof. Korner, señoras y cirugía 2 a 6 Delicias 261.

**Dr. VEGA MACHER**
Exclusividad pulmón. De 2 a 4. Nataniel 109.

**Dr. J. M. VERGARA KELLER**
Regresó de Europa. Partos, ginecología. Agustinas 828. De 3 a 4. Teléfono 2855.

**Dr. G. E. VIDAL S.**
Delicias 2552. Teléfono 245. Estación 2— 4.

**Dr. JORGE VIVES BRAVO**
Enfermedades niños. Delicias 335. Teléfono 2895.

**Dr. VILLAGRA**
Estudios en Europa. Unicamente pulmón. Rayos X. Pneumotorax. Helioterapia. Dieciocho 437 A. De 2 a 5.

**Dr. JAIME VIDAL OLTRA**
Pulmón corazón, estómago. Laboratorio: 2-4. Miraflores 590, esquina Santo Domingo. Teléfono 2006.

**Prof. Dr. VARGAS SALCEDO**
Regresó Europa. Cirugía. Compañía 2499. Teléfono 1060.

**Dr. VICUÑA HERBOSO**
Ayudante Clínica Prof. Prado Tagle. Hospital San Vicente. Medicina interna, enfermedades corazón. Martes, Jueves, Sábado. 2.30 a 4.30. Almirante Barroso 270. Teléf. 1053

**Dr. YAÑEZ G.**
Estudios Europa. Piel, sífilis, venéreas. Trasladóse Delicias 865. De 2 a 5. Casilla 618.

**Dr. WAUGH**
914 Estudios Europa, internas.
606 venéreas, sífiles, Wasserman.
Compañía 1853, 2 a 4.30.

**Dr. WIREN**
Oídos, nariz garganta. Compañía N.o 1606. De 2 a 5.

**Dr. WEINSTEIN**
Estudios Europa. Enfermedades de la piel, sífilis y venéreas. Radioterapia y luz ultra-violeta.— Agustinas 1357. De 2 a 5.

## DENTISTAS

**Dr. CERDA LOPEZ**
Ahumada 11. Teléf. 4221. Especialmente Puentes, Coronas, Extracciones, Somnoformo.

**Dr. CLODOMIRO CONTRERAS**
San Antonio 451. Teléfono 3392. Horas de consultas: 10 a 11 y de 3 a 6.

**Dr. LEONEL CONTRERAS M. RAYOS X**
Cirujano dentista. Merced 486.

**FORTUNATO ENCINA F.**
Especialmente placas, coronas, puentes. Extracciones indoloras. Cochrane 106.

**Dr. GALLARDO GONZALEZ**
Estudios en Filadelfia. Consultas: diurnas y nocturnas. Echaurren 26.

**ALBERTO GONZALEZ**
Estudios Filadelfia, Extracciones difíciles indoloras. 9 — 11 y 3 — 7 Moneda 1061.

**WENCESLAO MUÑOZ L.**
Dentista: Tratamientos rápidos. Extracciones sin dolor. San Diego 448.

**ARMANDO MORA PINOCHET**
Dentista. Trasladóse: Santa Rosa N.o 671.

**Dr. DANIEL SIGNORELLI**
Cirujano dentista. Independencia 510.

**C. VALENCIA COURBIS**
Operaciones indoloras. Coronas. Puentes y dentaduras. Teatinos 50.

**CLINICA VALENZUELA BASTERRICA**
**Luis Berríos Méndez**
**Rafael Valenzuela Labbé**
**Carlos R. Rojas**
Dentistas especialistas, somnoformo, correcciones de anomalías, puentes, coronas. Cirugía dental atendido por médico. Riquelme 47. Teléfono 1642.

**Dr. ENRIQUE SANSOT**
Ahumada 11. Teléfono 4221. Horas: 9 a 12 y 2 a 6.

**ALFREDO MUÑO**
Extraciones sin dolor
Puentes, placas. Tra
dos. Compañía 1852

## ARQUITEC

**OFICINA DE CON**
Dirección y con
**LEOPOLDO NAVAR**
M ndé 67. Teléfono
lla 380.

**EDUARDO TA**
onstrucciones, trans
paraciones. Huérfanos

## CONTADOR

**TEXTOS DE CON**
por Mena Velásquez, pa
til. Estado
eto. M

## MATRON

**MATRONA DI**
Pensionistas. Atend
inyecciones. Mujica
na Vicuña Mackenna

**DRA. MERCEDES DI**
Regresó extranjero
timos adelantos, partos
atenderá distinguida
pensionado particular
2293.

**CLINICA PRIV**
Partos, recibo pensio
Diego 956.

**H. IZQUIERDO DE**
García Reyes 869.
Partos. Ginecología.

**AMELIA MA**
Consultas gratis. Parto
Maule 1062.

**MATRONA. CLINICA**
consultas gratuitas. C

**PENSIONADO M**
Pensionistas, Partos
Masajes, inyecciones

**SARA OSORIO DE**
Matrona. Partos y c
sas 2254.

**Mme. E. PRAG**
Matrona francesa. San

**MATRONA**
Pensionistas. Partos, a
pleta $ 40. Castro 1

**MATERNIDAD PA**
Flor Villaseca, recibe
provincias. Meses, días
raciones. San Diego 2

**CLINICA PRIVADA TRICIA**
Señora Reyes, matrona
ta. Establecimiento m
dido por cirujanos esp
fermas todas partes
precios módicos. Esm

**PENSIONADO PAR**
Mercedes Rojas. San D
cibe enfermas. Curacio
tas toda hora.

**ANA G. VARGAS**
Partos. Recibo pensio
Americana 627. Teléfo

**CARMELA RA**
Maternidad particular.
mas pensionistas. Mat

**CARMELA TOR**
Partos. Asistencia toda
enfermas. Matucana

**INSTITUTO "Dra.**
Partos, $ 50. Recibe
vincias, días, meses
nente. San Diego 57.

## VARIOS

**CLINICA LABORA DE LUIS**
Atendida Dr. Félix
filis, Blenorragia y
ciones. Debilidad se
ambos sexos. Sistema
tratamientos garantid
10-12 y 2-4 Tratamie
Consultas gratis, fac
Facilidades enfermos
Puente 562 — Casilla

**CLINICA ALAMEDA**
Tratamiento sífilis,
sus complicaciones,
curaciones rápidas,
nos. 10.12 y 2.7; noche
pitalización enfermos

---

**POMPAS FUNEBRES**
**EMPRESA ZENTENO**
**ESTADO 17 — DELICIAS 2584**
**TEL. 4275 — TEL. 524**
**ATIENDE DIA Y NOCHE**

---

DEFUNCION

Ha fallecido el Teniente de Ejército don

### Enrique López Muñoz

Que prestaba sus servicios en el Regimiento Tucapel. Sus restos serán conducidos al Cementerio General, el Sábado 12, a las 9 A. M., partiendo el cortejo del Regimiento Tucapel, Cantón Providencia, Antonio Varas 998.

CARLOS LOPEZ.

---

DEFUNCION

Ha fallecido mi inolvidable esposo y querido padre, don

### Cristino Hille

Sus restos serán sepultados en el Cementerio General, el Sábado 12, a las 10 1|2 A. M. El cortejo partirá de su casa habitación, calle Maule número 1314.

CAROLINA DE HILLE E HIJOS
FERNANDO, OTILIA Y CARLOS

---

EXPRESION DE GRACIAS

Damos nuestros más sinceros agradecimientos a las personas que se dignaron acompañar los restos al Cementerio General de nuestro querido e inolvidable hermano y cuñado, don

### Carlos Concha Bravo

LA FAMILIA.

---

IN MEMORIAM

El Sábado 12 de Setiembre, aniversario de la muerte de la señora SIMONA DEL R. DIAZ DE CERDA se dirá una misa por el descanso de su alma, en el altar del Rosario de la Iglesia de Santo Domingo, a las 91|2 A. M.

SUS HIJOS.

---

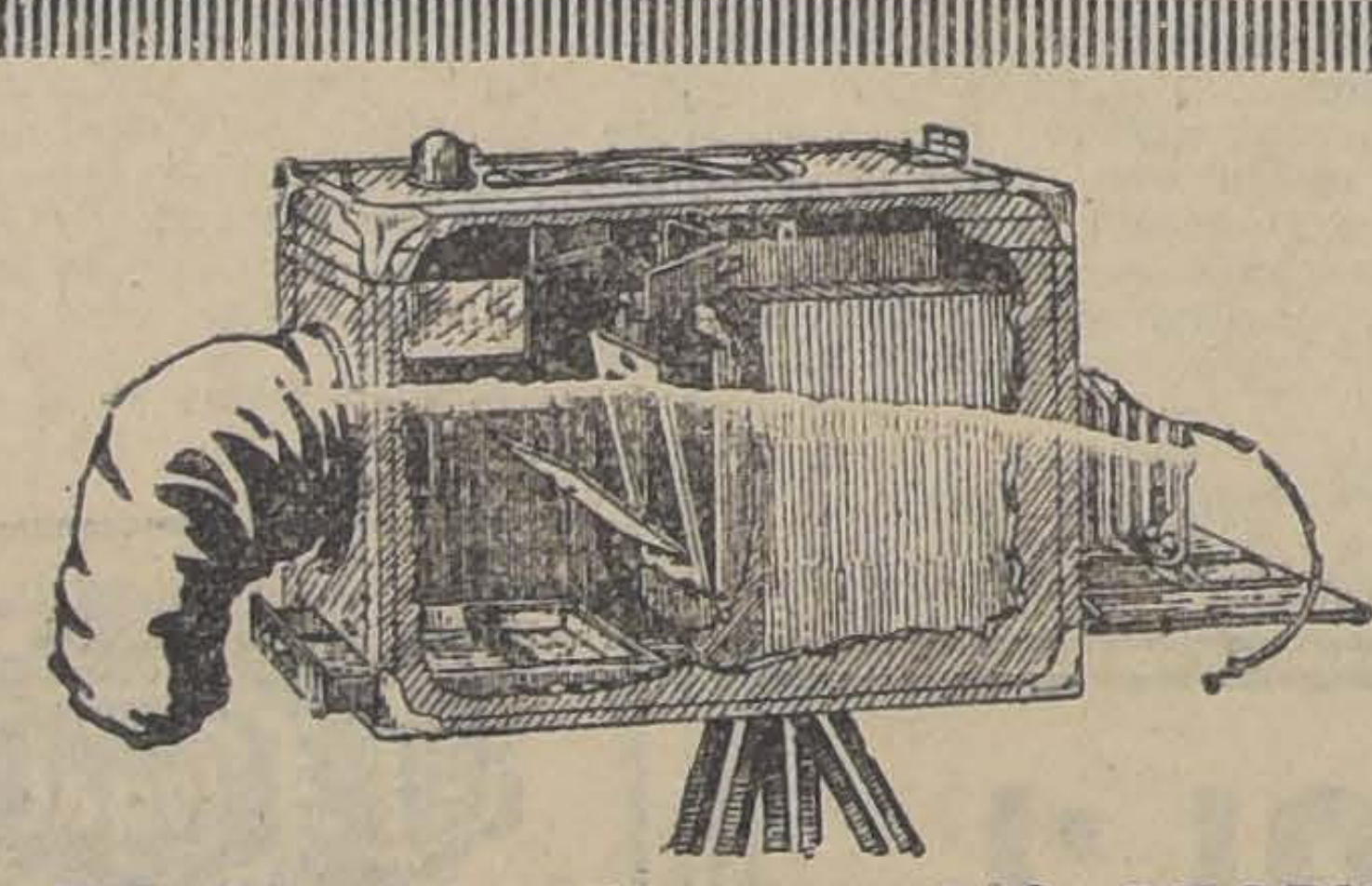

**¿DESEA Ud. UN NEGOCIO PROPIO Y LUCRATIVO?**

## Hágase Fotógrafo ambulante

Y compre una de nuestras nuevas

**CAMARAS SUCESO N.o 2**

antes de las Fiestas Patrias y tendrá amortizado su valor ya después de las Fiestas.

## Casa Hans Frey

SANTIAGO —— VALPARAISO
CONCEPCION —— TEMUCO
COQUIMBO —— ANTOFAGASTA

---

**BUEN VINO AÑEJO**
**LE OFRECEMOS EN DAMAJUANAS DE 5 LITROS: $ 15**
SOCIEDAD ANONIMA JAHUEL
**SANTA ISABEL N.º 115. — TELEFONO N.º 82, SANTA ELENA.**

---

DEFUNCION

Ha fallecido en El Monte mi idolatrada madre, señora

### Mercedes Rojas v. de Torres

Ruego a los que fueron sus amigos se dignen acompañar sus restos al Cementerio después de las honras que por el descanso de su alma se celebrarán en la Iglesia de este pueblo el Sábado 12 del presente, a las 9 A. M.

VICTOR TORRES R.

---

## LUTOS

El mejor surtido en plaza lo encontrará Ud. en el

MANTO ELEGANTE

PASAJE MATTE N.o 28

Especialidad en echarpes, sombreros y tocas de crep-georgette, enaguas, faldas y blusas en seda y lana

---

**SEA Ud. ECONOMICO COMPRE SUS MEDIAS DIRECTAMENTE en la FABRICA**
**Sto. DOMINGO 1031**

---

## Quesería

**CON MANTEQUILLERIA**
perfectamente instalada, en zona central, se arrienda o se acepta socio. Dirigirse:
**Casilla 1281, Santiago**

---

### GRAN REMEDIO UNIVERSAL Y DESINFECTANTE, NITRO OZONA, DE LOWE Y WEISSFLOG

El único comprobado por medio de la radiografía, como radical curador de la tuberculosis (Tisis). Pruebas a la vista. Afamado desde 1887, en que salvó a numerosas personas del terrible cólera morbus. Seguro en enfermedades del hígado, de los riñones, del estómago, etc.; en pulmonía, bronquitis, asma, etc.; en diabetis, reumatismo, epilepsia, hidropesía, anemia, catarro intestinal, disentería, apendicitis peritonitis, almorranas, fístulas, etc. Las pestes y fiebres en general son vencidas a las pocas horas con repetidos lavados intestinales y tomas. Parecido casi igual tratamiento para demás enfermedades.

**"CATECISMO NITRO OZONA"**
Consúltelo todo enfermo. Pídase a Sucesión Luis Lowe, Claras 149. Casilla 832. Santiago. Droguería Daube y Cía., y principales Boticas.

---

## PROPUESTAS

Se solicitan propuestas para la construcción de estanterías en el Archivo General de Gobierno. Bases:

### OFICINA DE PARTES DEL ARCHIVO

Palacio de la Moneda, de 11 a 12 M. Las propuestas se recibirán hasta el 17 del presente. 12—S.

---

SORPRENDENTE
curación: 5 años sufría de reumatismo. Tenía TIESO un brazo. SANE con el famoso unguento "HYGRO MUS". Recomiendolo sinceramente COPIHUE. 1. Set. 1925 - P.M. TORRES Jefe estacion jub.
VENTA:
Boticas DAUBE y GREVE

---

# RADIO

Hemos tenido la oportunidad de presentar en público un equipo BRUNSWICK de Radiofonola. Un mueble sin antena y sin tierra; colocado simplemente en un salón de audiciones. Ninguna conección que hacer.. Sintonizar sencillamente el aparato y éste hablará con voz clara y sonora.

En Inglaterra no se conocen casi estos aparatos.

El Príncipe de Gales los conocerá en CHILE! Déle usted esta oportunidad.

Pida una demostración a

**OSCAR [illegible] y Cía.**

Ahumada esquina Moneda y New York.—Casilla 774
13—S.

---

**PALOS PARA BANDERA**
GRAN SURTIDO
Desde $ 2.50 c|u.
**Barraca "La República"**
**Domeyko 2354.— Teléfono 132 Parque.**

---

## SOCIEDADES ANONIM

### SOCIEDAD EXPLOTADORA DE TIERRA DEL FUEGO

De acuerdo con lo dispuesto por el artículo 14 de los Estatutos se cita a los señores accionistas a Asamblea General Ordinaria para el Jueves 24 de Setiembre, a las 2 1|2 P. M., en la Oficina de la Sociedad, calle de Blanco N.o 725, con el objeto de presentarles la Memoria y el Balance correspondientes al año terminado el 30 de Junio.

día en que se fijará el tipo

Los accionistas que deseen recibir el próximo dividendo en Letras sobre Londres, deben dar aviso por escrito antes del 8 de Setiembre, de cambio para el pago en moneda corriente.

No se dará Letras por menos de 25 libras esterlinas.

El Registro de Accionistas estará cerrado desde el 7 hasta el 24 de Setiembre, ambas fechas inclusive.

Valparaíso, 28 de Agosto de 1925. 24—S.

EL DIRECTORIO.

---

## Club de Septiembre

No habiendo tenido lugar la Junta General Ordinaria de 6 del presente por falta de número, cítase nuevamente a los señores socios para el Domingo 13 del presente, a las 6 P. M., a fin de proclamar a los Directores elegidos y dar cuenta del Balance Anual.

En conformidad al artículo 28 de los Estatutos, la sesión se verificará con los que asistan.

Santiago, 9 de Setiembre de 1925.

EL SECRETARIO
13—S.

---

### Cía. MINERA SANT DE CHAÑARC

En conformidad
puesto en el artículo
Estatutos, cítase a
accionistas a reunión
ordinaria para el L
presente, a las 4 P. M.
cal de la Cámara Ce
mercio, Blanco 735.

El Registro perm
rrado desde esta fecha
1 corriente, am
inclusive.

Valparaíso, 4 de Se
1925. EL DI

---

### Cía. MINERA SANT DE CHAÑARC

SEGUNDA CITA
Se cita a los accion
ta general extraordina
Lunes 14 del pte. a las
en el salón de la Cáma
de Comercio, Blanco N
el fin de reformar el
de los Estatutos, es
de aumentar el capital

No habiéndose
primera reunión por fa
rum, ésta se verifica
número que asista, e
dad a lo dispuesto en
9.o de los Estatutos.

El Registro de Accio
manecerá cerrado desde
cha hasta el día 14 d
bre, inclusive.

Valparaíso, 4 de Se
1925. EL DIRE

---

## FERROCARRILE DEL ES

(N.o 40).— MODIFICA ITINERARIO DEL TRE DE DOÑIHUE A RA

Desde el 15 del pres
ve, se modificará el
tren N.o 194 de Doñih
gua en la forma sigui
Sale Doñihue, 14.30
Llega Rancagua, 15.
Combina con los
Alameda y N.o 7 a C

EL JEFE DEL DEPAR DE TRANSP

LA NACION

Santiago, Setiembre 11 de 1925

## LA PARTIDA DEL PRINCIPE DE GALES

Con una breve incursión a la costa pone término el Príncipe de Gales a su jornada por tierra de Chile. Va a recoger en nuestra gran urbe marítima una nueva constancia de la trabazón profunda y cordial que existe en los sentimientos recíprocos de amistad británo-chilena, representada allí por un vigoroso núcleo de hombres de esfuerzo que en el rumor de las fábricas en marcha y el ajetreo mercantil prolongan a la orilla del Pacífico las manifestaciones del espíritu de empresa característico de los hijos de Albión. Ese fecundo mestizaje de las energías británicas y chilenas es uno de los fenómenos que más gratamente han impresionado a Eduardo de Windsor durante su estancia entre nosotros. Así lo ha expresado no sólo en la conversación privada, sino en la solemne y señalada ocasión de cada uno de sus discursos públicos.

Sus palabras del brindis de la Moneda son especialmente significativas. El heredero del trono británico ha formulado en ellas una promesa y al mismo tiempo una invitación. Ha ofrecido la buena voluntad y el espíritu de cooperación del pueblo inglés y nos ha pedido los nuestros para que ambas naciones continúen laborando por su mutuo beneficio, por la paz y el bienestar de la humanidad.

Ciertamente el espíritu sagaz del Príncipe de la corona inglesa ha tocado un punto especialmente grato a los sentimientos tradicionales de este país, cuya historia está caracterizada por manifestaciones elocuentes de una adhesión invariable a la paz internacional y al afianzamiento de la solidaridad y la cooperación entre los pueblos en obsequio a la común prosperidad. En este terreno de la aproximación y confianza internacionales, Gran Bretaña encontrará siempre en Chile un aliado invariablemente decidido y leal.

En otra oportunidad, al arrojar personalmente una palada de tierra sobre la piedra fundamental del monumento que materializará la gratitud nacional a la memoria de Jorge Cauning, el Príncipe de Gales se manifestó enorgullecido de verificar en nuestra estructura social la presencia de ún fuerte contingente de prosapia británica.

Hay por cierto una razón profunda en estos sentimientos del augusto representante de la casa reinante de Gran Bretaña, y el retoño ilustre de la gran raza de las islas experimenta una de las satisfacciones más legítimas al apreciar los frutos de la obra de civilización, de libertad y de progreso realizada por hombres de la misma sangre. Pero no es la sola y directa intervención de sus hijos en nuestra emancipación y en el desarrollo de nuestra nacionalidad lo que realza ante nuestros ojos Inglaterra y atrae hacia ella nuestras simpatías. A lo largo de una centuria, el ejemplo de aquella gigantesca democracia, fuente de virtudes y de heroísmos, ha sido un objeto de emulación constante para nuestro espíritu. La sobriedad espartana de Nelson repuntó un siglo más tarde, sobre el puente de un navío chileno saturado de tradición británica, en la arenga solemne y simple del capitán Prat. Y la tenacidad de los **pioneers** de la Inglaterra civilizadora, trasplantada a nuestros bravos exploradores del pasado siglo, pobló de actividad fecunda nuestros desiertos.

Ahora, al emprender el viaje de regreso hacia su **home** y hacia su pueblo, ojalá el Príncipe de Gales lleve en su fuero íntimo la sensación de que su breve excursión al Pacífico suramericano no fué una simple y última imposición de un itinerario de protocolo, sino la oportunidad de apreciar de cerca los valores, la capacidad y los sentimientos de este pueblo en relación con su noble patria y la tarea de aproximación y solidaridad internacional que a ambas naciones cumple en la realización de sus destinos recíprocos y solidarios.

Reproducción prohibida para los artículos de redacción (Ley de Propiedad Intelectual).

# ENTREVISTAS ILUSTRES

por TOMAS GATICA MARTINEZ

## CON S. A. R. EDUARDO DE WINDSOR, PRINCIPE DE GALES

### S. A. R. ha pisado las cinco partes del mundo. — Su simpatía. — Educación democrática. — Su vida en la Corte. — Natación, golf y baile. — Sin protocolo. — Silueta del Príncipe.

### Su viaje ha sido rápido. — Chile, país de valientes y de mujeres bonitas. — Habría deseado conocer el territorio. —Elogios a la prensa chilena. — Si así fueran todos los Príncipes...

Estrechar la mano de un Príncipe, sobre todo cuando ese Príncipe tiene el privilegio de heredar un trono, no es cosa de todos los días.

Cierto que, en la actualidad, los vástagos reales tienen amplios gestos democráticos, y así la proa de las naves capitanas pasea hoy las insignias dinásticas por todos los mares de la tierra.

S. A. R. Eduardo de Windsor, Príncipe de Gales, heredero de la corona real de Gran Bretaña y del cetro imperial de la India, ha pisado tierra de las cinco parcelas del mundo.

En todas partes, su actitud ha sido gentil; y la crónica mundial ha entonado fervientes elogios a su simpatía, a su sencillez, a sus graciosas rebeliones al protocolo.

Las bellas cualidades de su carácter, moldeadas por la cuidadosa educación de sus padres, particularmente de S. M. la Reina, han hecho de este audaz cazador de tigres de Bengala, un príncipe amable y generoso, preparado en ciencias humanas y docto en el conocimiento de la vida.

En la Corte, sus actividades son múltiples; pero esto no obsta para que S. A. R. pasee diariamente a caballo por el Parque o el Buckingham Palace.

También gusta mucho de la natación, del **golf** y del baile.

Es un príncipe moderno, en cuyas venas la vigorosa sangre sajona canta su canción de Primavera.

* * *

S. A. R. Eduardo, Alberto Cristián, Jorge, Andrés, Patricio, David, Príncipe de Gales, nos recibió sin más ceremonial que la presentación de uno de los **attachés** de la casa real; y nos tendió su mano, con franqueza cordial.

En los salones suntuosos del palacio, llenos de tapices, telas y mármoles, la figura esbelta del Príncipe, con su traje azul negro, recamado de oro, nos hizo pensar en el boato milenario de las Cortes, en los armiños opulentos, en las diademas ornadas de pedrería rutilante, en los cetros áureos.

El Príncipe de Gales es delgado, flexible, nervioso.

Los ojos claros, tienen matices verde mar. El cabello muy blondo, y el cutis blanco dorado, caracterizan al verdadero Príncipe rubio de los cuentos de Hadas...

Su Alteza Real habla un poco castellano; pero prefiere conversar en francés, cuando sus oyentes no hablan inglés...

Su voz es débil, un poco asordinada; pero melodiosa.

Hablando, su rostro se ilumina alegremente.

—No conozco lo suficiente la América, nos dice, para poder dar opiniones categóricas. Mi viaje ha sido muy rápido, y me siento encantado de cuanto he visto en este famoso país de los hombres bravos y las mujeres bonitas.

De verdad siento tener que partir tan pronto.

Su Alteza se refiere en seguida al placer que habría tenido en recorrer el país, principalmente la región en donde el esfuerzo británico ha colaborado tan eficientemente en el progreso nacional.

Habló también de la prensa chilena con caluroso elogio.

S. A. R. está satisfecho.

* * *

No era posible prolongar la entrevista.

Los salones empezaban a llenarse con la comitiva oficial.

Diplomáticos, marinos y militares esperaban de pie.

El Príncipe nos tendió nuevamente la mano con franqueza cordial.

Bajamos la escalinata del palacio, y los ujieres nos abrieron la maciza puerta de encina.

En la calle, estrechándose con ansiedad, centenares de personas aguardaban impacientes el momento de ver con sus propios ojos al Príncipe rubio...

Nosotros,—que hemos podido estrechar su mano y oir su voz—nos alejamos pensando que si todos los Príncipe fuesen como éste,—embrión de magno rey republicano, (y valga la paradoja)—las testas coronadas podrían seguir erguidas por muchos siglos más sobre el haz de la tierra.

De Eduardo de Windsor, Príncipe de Gales, habrá de decirse un día:

"Este monarca lleva
el alma por diadema; el corazón
(por cetro..."

T. G. M.

# La grandeza de Inglaterra

por JOSE MARIA RAPOSO

## Roberto Peel

La visita del Príncipe de Gales ha puesto de moda la vieja apreciación de nuestra vanidad nacional que aspira a que los chilenos seamos los ingleses del Pacífico.

Ojalá que la presencia entre nosotros del heredero del trono de Inglaterra despierte en la conciencia del pueblo, y en especial de la clase dirigente, el patriótico anhelo de imitar a esos hombres que han hecho de su país el más poderoso imperio del orbe.

Y para ello es prudente y oportuno recordar algunos rasgos de su historia, y ver cuán lejos estamos nosotros de seguir el elocuente ejemplo que ella nos proporciona.

Anotemos en primer lugar, que todos los políticos que han hecho la grandeza del Imperio británico, fueron, antes de todo, eximios humanistas; ellos aprendieron en el estudio de la filosofía y de la historia, la ciencia de gobernar a los hombres; no fué su escuela ni la intriga, ni el adulo; no fué su pedestal el dinero, ni las influencias de familia.

Para demostrar esto basta citar los nombres de Pitt, Fox, Canning, Peel, D'Israeli, Gladstone y tantos otros, ilustres en la política, pero más ilustres aún por su saber y su carácter.

Para ellos, Inglaterra estaba por encima de todos los afectos e intereses, y a su prosperidad lo sacrificaron todo, aún ciertos preceptos morales.

Pitt, mintiendo ante la Cámara de los Comunes, al asegurar que Napoleón había sido destrozado en Austerlitz, lo hacía en obsequio de algo más alto, en ese momento, que la verdad misma, la salvación de su patria.

Canning, defendiendo la inocencia de Carolina de Brunswick, provocaba la ira de su esposo, el Rey Jorge IV, y comprometía su carrera política, pero estaba en paz con su conciencia.

Roberto Peel, votando en contra de su padre, primero, y rompiendo, después en dos ocasiones con su partido, demostraba que la patria debe estar por encima de todos los afectos y ambiciones humanos.

Yo creo que el más ferviente homenaje que se puede rendir al Príncipe, nuestro huésped, es recordar esos tres hechos de la vida de aquel gran hombre, a quien el pueblo inglés ha elevado una estatua con esta dedicatoria única: "Monumento nacional de los pobres".

La historia de ese hombre, el Ministro más eminente del último siglo, es una enseñanza y en ella debieran inspirarse todos los políticos que amen a sus conciudadanos.

Sin títulos de nobleza, fué Peel el jefe del histórico partido conservador, que encabezaba el Duque de Wellington, que decía de él: "no recuerdo una sola ocasión en que él no se haya decidido por lo que él creía verdadero". Y a este principio lo sacrificó todo: el poder, su ambición, su afecto más íntimo.

¡Qué ejemplo para nuestros políticos!

No tenía treinta años, y en competencia con el ilustre Canning, era elegido para representar en los Comunes a la Universidad de Oxford.

La Cámara de los Comunes se ocupaba entonces de una ley, que en tiempos de Pitt había sido rechazada --- el Gobierno.

Peel, en aquel entonces, había votado de acuerdo con su padre, que era uno de los admiradores de Pitt.

Se trataba de ordenar al Banco de Inglaterra que canjease los billetes por metálico; la medida era rechazada por los conservadores; ocho años después de su rechazo, fué nuevamente propuesta a la consideración de la Cámara.

Peel la apoyó, contra su padre, a quien adoraba; "Muchas dificultades, dijo, me han asaltado en el estudio de esta cuestión; una sobre todo ha pesado mucho; la necesidad de rebelarme contra una autoridad delante de la cual me he inclinado siempre desde mi infancia y por la cual tendré siempre el más profundo respeto. Mi excusa de hoy, es que un gran deber público me impone una obligación de la cual yo no puedo libertarme, cualesquiera que sean mis sentimientos personales... Yo confieso, sin rebozo, como sin vergüenza y sin remordimientos, que después de las investigaciones y discusiones a que he asistido, mis ideas sobre la cuestión de que se trata han experimentado un gran cambio". Y, contrariando a los jefes de su partido, contrariando a su padre, el joven diputado votó la ley, sordo, ante el bien del país, a las recriminaciones y súplicas de sus amigos.

Diez años más tarde, Ministro del Gabinete que presidía el Duque de Wellington, se plantea en la Cámara una vieja y trascendental cuestión: la abolición de las incapacidades políticas y civiles que prevalecían sobre los católicos.

Este problema había sido atacado por Peel, en los principios de su carrera política; después, como Secretario de Irlanda, y como Ministro, su estudio le había hecho cambiar de opinión y él mismo solicitó la aprobación de la Cámara.

Ante la sorpresa de sus amigos y de los viejos reaccionarios, Peel, hizo la siguiente profesión de fe contra los reproches de versatilidad y miedo que se le hacían: "Yo no sabré adquirir el apoyo de mis honorables amigos, prometiéndoles persistir en todo tiempo, y a todo riesgo, como Ministro de la Corona, en las opiniones y argumentos que haya podido sostener delante de esta Cámara.

Yo me reservo positivamente el derecho de reglamentar mi conducta, según las exigencias del momento y el interés del país..."

Peel ganó la batalla parlamentaria y la emancipación de los católicos fué ley del reino, pero sus adversarios no escatimaron ninguna arma para atacarlo; debió renunciar a la representación de Oxford primero, y después al Ministerio.

Todos estos ataques no alteraron la paz de su conciencia que le aseguraba que había dado a su patria la paz religiosa y por lo tanto un gran impulso a la prosperidad nacional.

Diez años más tarde, su talento y su prestigio le llevaron nuevamente al poder, que ejerció durante cinco años, cayendo en la memorable discusión, que le ha hecho inmortal, sobre las leyes de importación de cereales.

La historia ha hecho famoso este hecho, en el cual Peel, contra el partido del cual era jefe y que lo había llevado al poder, obtuvo la abolición del impuesto al trigo. Esta ley perjudicaba a los propietarios ingleses, pertenecientes a la nobleza y al partido conservador; pero Peel vió que la abolición de ese impuesto haría la vida más fácil al pueblo que tenía hambre, y no trepidó un instante.

Por amor al pueblo lo sacrificó todo y soportó las más crueles injurias, y después de obtener la ley salvadora, renunció al poder y se separó de su partido, satisfecho de haber dado a su patria la libertad de comercio, y al pueblo alegría en el hogar.

En el memorable discurso, en el cual explica la razón de su conducta, termina con esta aspiración de su alma, serena y noble: "Tal vez dejaré un nombre que será algunas veces pronunciado con expresiones de benevolencia en las moradas de aquellos cuyo lote en este mundo es el trabajo, que ganan el pan con el sudor de su frente, y que se acordarán de mí cuando ellos reparen sus fuerzas con una comida abundante y libre de impuestos, tanto más dulce para ellos cuanto que ningún sentimiento de injusticia mezclará en ella su amargura".

¡Así se ama y se protege la raza!

Seis años después, una caída del caballo provocó la muerte de este hombre superior, que jamás quiso aceptar ni una condecoración, ni un título de esos que tanto halagan a los vanidosos.

En su testamento, cuya lectura recomiendo a los políticos de América, como ejemplo de verdadera democracia, hay un párrafo que los ingleses del Pacífico, tan amantes de la familia, no comprenderán, y que dice: "Espero y deseo seriamente que ningún miembro de mi familia, no busque, ni acepte, si se lo ofrecen, ningún título, distinción o recompensa por razón de los servicios que yo pueda haber prestado en el Parlamento o en el Gobierno. Si mis hijos adquieren por sus propios esfuerzos, títulos o las distinciones honoríficas, ellos recibirán, probablemente, si las desean, las recompensas debidas a sus méritos propios y personales; pero, es mi voto formal que ningún título, ninguna muestra de honor sean buscados o aceptados a causa de los grandes cargos o actos ejecutados por mí".

¡Qué hermosa lección! Se comprende fácilmente que sean poderosos los pueblos gobernados por hombres de tal moral y tal carácter.

J. M. R.

COQUELUCHE
(Tos convulsiva)

En casi todas las épocas del año los niños se ven atacados con frecuencia por la tos convulsiva o coqueluche, tos espasmódica, que se caracteriza por ataques violentos de tos, con silbidos y expulsión de abundantes mucosidades. Médicos especialistas en enfermedades de niños han comprobado que el Pectoral Borussof 18 combate con éxito esta afección.

Me permito comunicarles que los resultados obtenidos con su preparado Pectoral Borussof 18, han sido completamente satisfactorios.

(Fdo). — Dr. T. Y. P.
Valparaíso.

He usado repetidas veces el Pectoral Borussof 18, consiguiendo siempre admirables resultados.
(Fdo.)— Dr. A. P., Santiago.

El facultativo que suscribe certifica haber ensayado ampliamente el Pectoral Borussof 18 como medicación balsámica en las siguientes enfermedades: afecciones a las vías respiratorias, coqueluche (tos convulsiva), congestiones del pecho y bronquios, habiendo obtenido los más francos éxitos en todos los casos en que fué necesario su empleo.

Este preparado tiene la ventaja de su precio módico, que lo pone al alcance de todos los enfermos, y por cuyo motivo me hago un deber en recomendarlo.

(Fdo.)—Dr. C. M. C.
Valparaíso

Caja Nacional de Empleados Públicos y Periodistas
EMPRESAS PERIODISTICAS

Los descuentos de los sueldos del personal deben remitirlos a esta Dirección dentro de los cinco días siguientes a la fecha en que se hayan efectuado.

La infracción a esta disposición está penada con multa de doscientos a mil pesos. (Artículo 76 de la Ley).

EXPOSICION INTERNACIONAL, ROSARIO
(Argentina)
MARCOS BACHITOFF
1040—AGUSTINAS—1040
Delegado general
OFICINA INSCRIPTORA
15—S.

Nuevas y Valiosas Propiedades
OFREZCO EN PLENOS CENTROS COMERCIALES, GRANDES, RENTAS

**GRAN PROPIEDAD EN CALLE ESTADO**, gran edificio recién terminado, compuesto de casas regias en los altos y grandes almacenes en los bajos.

**GRAN PROPIEDAD EN CALLE PUENTE**, edificio de primera calidad, grandes almacenes y casas espléndidas. PRECIO: $ 1,500,000.

**GRAN PROPIEDAD, INMEDIATA ESTACION MAPOCHO**, grandes edificios recién terminados, con numerosos almacenes y casas, todos muy bien arrendados. Produce: $ 210,000. PRECIO: $ 1.800,000.

**EN CALLE 21 DE MAYO**, muy buena propiedad vendo en $ 600,000.

**EN CALLE SAN DIEGO**, gran edificio esquina, recién terminado, muy central y muy comercial, produce 10 o|o. PRECIO: $ 800,000.

**GRAN PROPIEDAD EN VICUÑA MACKENNA**, inmediata Plaza Italia y Alameda, 3,200 m2., con frente a tres calles, grandes edificios nuevos. PRECIO: $ 900,000.

**OTRAS VALIOSAS Y PRODUCTIVAS PROPIEDADES**, ofrecemos en calles Bandera, Morandé, Alameda, San Diego, San Pablo y en las calles más comerciales. Algunas de gran ocasión.

ALEJANDRO GREENE CRUZAT
Sección Propiedades Urbanas
OSCAR GREENE VALVERDE
TEATINOS 86. — CASILLA 3722

VENDO
CASA HABITACION Y RENTA

ubicada próxima a Santo Domingo, barrio Plaza Yungay. Construcción moderna, recién terminada. Consta de una casa en bajos con salón, salita, escritorio, hall, comedor, 4 dormitorios, baño, 4 dependencias, baño servidumbre, 2 patios embaldosados; y de otra casa en altos con 8 piezas, hall, galerías, baño, 4 dependencias y baño servidumbre. Deuda Caja Hipotecaria.

PRECIO: $ 100,000.—

CARLOS OSSANDON B.
BANDERA 168. — CASILLA 1080.

A las Dueñas de Casa
DAMOS LA GRATA NOTICIA, QUE
APARECIO
El libro de Cocina "Cordon Bleu"
Una nueva edición económica
UN TOMO DE 528 PAGINAS. MAS DE 2,000 RECETAS, AL PRECIO DE SEIS PESOS EL TOMO
LIBRERIA NASCIMENTO
Ahumada 125 —:— Casilla 2298

La edición anterior, que terminó vendiéndose a 30 pesos, de este libro, el mejor que hay en su género, hace muy interesante esta edición, que vendemos POR AHORA a un precio tan popular.

RESTAURANT
Cerro Santa Lucía
Teléfono 4398, Central

Este Restaurant posee los más hermosos paseos por su fertilidad de las plantas y aroma de las flores.

Permanece abierto hasta las 12 de la noche y es atendido por sus propios dueños.

La excelente orquesta Tiperrary ameniza todas las noches los bailes en la Terraza del Restaurant.

DAMOS A CONTINUACION EL MENU DE HOY:
ALMUERZO
Jamón con Mayonesa
Cazuela de Ave
Congrio frito
Alcachofas sals. Vinagreta
Beefsteack ens. Apio
Postre
Panqueque acaramelado
Café
Cubierto $ 5.—
COMIDA
Sopas panmantier
Congrio Menier
Pollo cacerola
Espárragos sals. Musulina
Asado con panache saltado
Postre
Mermelada
Café
Cubierto $ 5.—

Litin

Semillas
Exposición
1160-6
Carvajal, Muñoz y Cía. Ltd.
14—S.

Club de la Unión
JUNTA GENERAL ORDINARIA

Se cita a los señores socios a Junta General Ordinaria para el Lunes 14 del presente, a las 6 1|2 P. M., en el Salón de Conferencias del cuarto piso, a fin de dar cuenta de la Memoria anual y de proclamar los Directores elegidos.

Santiago, Setiembre 8 de 1925.

EL DIRECTORIO
13—S.

LINGUE Y RAULI
PARA PISO, MUY SECO
1x3 1|2, mach., a $ 0.80 c|u.
OFRECE:
"LA REPUBLICA"
Barraca y Fábrica
DOMEYKO N.o 2354
TELEFONO N.o 183 (PARQUE)

# LOS ORGANISMOS RADICALES ACTIVAN LOS PREPARATIVOS PARA LA CONVENCION DE TEMUCO

## ESTA TARDE SE REUNIRA CON ESE OBJETO LA JUNTA CENTRAL.—LAS ASAMBLEAS DE QUILLOTA Y QUINTA NORMAL TOMAN ACUERDOS

Los organismos radicales de todo el país se preocupan con gran interés de los preparativos para la Convención general que el Partido celebrará en Temuco en los días 19 y 20 del presente mes.

Algunas de las asambleas han designado ya a sus delegados y han tomado acuerdos en cuanto a los puntos que éstos someterán al estudio de la Convención.

**LA JUNTA CENTRAL SE REUNIRA ESTA TARDE**

Hoy, a las seis y media de la tarde, celebrará sesión extraordinaria la Junta Central del Partido Radical.

Se nos dice que en esta sesión la Junta se ocupará especialmente de Temuco y de actualidad política.

Se nos ha pedido rogar a los señores miembros de la Junta que se sirvan darse por citados con la presente publicación ya que la premura del tiempo no ha permitido enviar citaciones personales.

**ACUERDOS DE LA ASAMBLEA RADICAL DE QUILLOTA (VERSION OFICIAL)**

Leída y aprobada el acta de la sesión anterior, se tramitó la cuenta y se procedió a la elección de tesorero, designándose para este cargo al señor Pedro Lyon.

Antes de procederse a la elección de delegado a la Convención se acordó, a indicación del asambleísta señor Ernesto Mesa, designar un suplente para el caso de que no pueda concurrir o no acepte el que resulte elegido y evitar una nueva votación.

Verificada ésta y practicado el escrutinio, resultaron elegidos los señores Pedro León Ugalde, como propietario, y don Ernesto Mesa para reemplazar a aquél en caso de que no acepte o no concurra a la Convención.

Se acordó invitar al señor Pedro León Ugalde a una sesión especial, que se verificará el Sábado próximo, a las 9.30 de la noche, a fin de que se imponga del espíritu que ha animado a la Asamblea en las resoluciones tomadas y que tome, en orden al programa que deberá llevar a la Convención su delegado.

Se entró a discutir el informe de la Convención, dándose por aprobados los siguientes proyectos:

De orden general.—En presencia de la próxima elección presidencial, la Asamblea declara: que la Convención debe proclamar el legítimo derecho del Partido Radical para presentar candidato de sus propias filas a la Presidencia de la República."

De Estatutos.—1.o Teniendo presente que es un deber primordial asegurar la autonomía e independencia del Partido, de su organismo directivo y representantes de elección popular, la Asamblea declara: "Que el cargo de miembro de la Junta Central es incompatible con todo empleo público retribuído con fondos fiscales o municipales y con toda comisión o función de la misma naturaleza."

2.o La elección de miembros del Comité Provincial debe hacerse en votación directa por las asambleas, debiendo elegirse uno por cada una de ellas.

Las vacantes que se produzcan se llenarán en la misma forma por la respectiva asamblea que hubiere designado al que ha vacado en el cargo."

"Como una recomendación: que debe procurarse en lo posible que el delegado sea miembro de la asamblea que lo elija; y —

3.o Que todo asambleísta, al incorporarse por primera vez a una asamblea, preste promesa de someterse a los reglamentos, acuerdos, etc., de la asamblea y de fidelidad a los principios que el Partido sustente como régimen de Gobierno de la Nación."

El Programa.—1.o "Que debe mantenerse como doctrina del Partido el régimen de Gobierno Parlamentario racional, en consecuencia, la Asamblea declara: Que aspira a la reforma de la nueva Constitución en conformidad a la fórmula que fué sometida al plebiscito como Disidente; y

2.o Que dentro del concepto "racional", ha de entenderse que en el Gobierno Parlamentario no pueden ni deben perturbarse los servicios permanentes del Estado, en consecuencia, la Asamblea declara: que se impone agregar a continuación del N.o 5 de dicha Fórmula Disidente, un inciso que diga: Cuando se hubiere acordado el aplazamiento y con motivo de éste los Presupuestos no puedan entrar en vigencia oportunamente; o el cobro de las contribuciones no haya sido autorizado, por causa de aplazamiento de dicha autorización, el Gobierno hará uso de duodécimos provisionales tanto para la aplicación del Presupuesto fijo, como para el cobro de las contribuciones; todo ello sujetándose al Presupuesto del año último y a la Ley vigente en el mismo año para la percepción de las tributaciones."

Reformas Constitucionales.—1.o "Que dentro de los propósitos que informan las doctrinas del Partido Radical de afianzamiento de la moralidad en los cargos públicos no deben pertenecer al Municipio, al Parlamento ni al Gobierno los individuos que hayan infringido en cualquier forma la moral, en consecuencia la Asamblea declara: Que debe reformarse el artículo 27 de la nueva Constitución agregándole al final la frase: "o que se encuentren procesados y declarados reos con un año de anterioridad a su elección, o hayan sido condenados por delito contra la fe pública o por alguno de los contemplados en los artículos 464, 467, 468 y 471 del Código Penal.

Y respecto de los senadores restablecer el N.o 3.o del artículo 26 (32) de la Constitución del 33, y que dice: "No haber sido condenado jamás por delito."

2.o Agregar al artículo 31 de la nueva Constitución el siguiente inciso: "Ningún diputado o senador podrá ausentarse, por más de seis días consecutivos, del lugar en que el Congreso celebre sus sesiones, sin permiso del Presidente de su respectiva Cámara."

3.o "Que siendo el cargo de parlamentario una función rentada, puede exigirse a quienes la desempeñan una mayor dedicación a sus labores, en consecuencia la Asamblea declara: que debe reformarse el artículo 58 en el sentido de que la concurrencia de diputados sea de la cuarta y la de los senadores la tercera de sus respectivos miembros; y

4.o Agregar a la Octava de las Disposiciones Transitorias: "El descuento se aplicará a los demás que no concurrieron a la sesión, salvo permiso previo"

Por último se aprobó un voto de orden reglamentario para la Convención, y que dice: "El delegado de Quillota se opondrá que se acepten como delegados a la Convención a los que hayan sido designados por asambleas no reconocidas por la Junta Central o que sean miembros de tales asambleas."

Se levantó la sesión.

**EN LA ASAMBLEA DE QUINTA NORMAL**

El Lunes último celebró sesión esta Asamblea con asistencia de numerosos asambleístas y después de una larga discusión, tomó los siguientes acuerdos:

1.o) En cuanto a la parte doctrinaria: a) la asamblea estima que la Dirección del Partido, no debe apartarse de aquella doctrina que establecieron sus fundadores, y en ningún caso, apoyar, ni propiciar, las doctrinas disolventes y sovietistas que propagan algunos elementos exaltados, que figuran entre los radicales; b) Que la Dirección del Partido debe esforzarse y preocuparse de imprimir a éste, rumbos prácticos, y no meramente teóricos e ideológicos, y que esos rumbos miren especialmente a la parte económica de la familia radical, y en general de todos los chilenos, ya que ésta es la única cuestión que por el momento, interesa a la humanidad en general, para conseguir el bienestar moral y material, que todos anhelamos.

2.o) En cuanto a la cuestión política: la Asamblea estima que debe propiciarse, la Convención Unica, a fin de evitar al país, una lucha encarnizada, que dividirá más a la familia chilena y puede traer perturbaciones internas, que perjudiquen la vida económica del país y comprometan su prestigio exterior. Cree la Asamblea que después de dos revoluciones sucesivas hay el derecho de exigir de todos los políticos chilenos, que lleguen a un acuerdo, sobre las bases proporcionales, en que deben estar representados, en la Convención Unica, aunque sea haciendo algún sacrificio.

3.o) En cuanto a la cuestión interna del Partido Radical expresó su sentir en los siguientes acuerdos:

a) que debe procurarse por todos los medios posibles la estrecha unión entre todos los radicales, salvando todos los escollos e inconvenientes personales que hoy los divide; y que sus dirigentes deben mirar más por el interés general del Partido y del país, antes que la satisfacción de sus ambiciones, antipatías u odios personales. A este respecto la Asamblea piensa que en la Convención de Temuco deben estar representados todos los radicales, sin ninguna exclusión; b) que la Dirección del Partido esté compuesta por las mismas personas consultadas en su Reglamento General procurando que los representantes de las provincias sean hijos de ellas, porque así estima que serían sus genuinos representantes; c) que los candidatos a diputados y senadores que elijan las asambleas deben recaer en las personas más aptas y preparadas, uniendo al mismo tiempo condiciones de honradez acrisolada y moralidad absoluta que deje a salvo su persona de cualquier sospecha.

### El Directorio General del Partido Liberal

**SESIONARA ESTA TARDE**

Hoy Viernes, a las 6 P. M. celebrará sesión ordinaria el Directorio General del Partido Liberal, con el objeto de ocuparse de actualidad política en general y particularmente de la Convención Unica Presidencial y elegir Directores Generales en las vacantes producidas últimamente. La reunión se efectuará en el local del Club del Partido Liberal, Teatinos N.o 148, frente al Ministerio de Guerra.

### Centro Social y Político Arturo Alessandri Palma

Bajo la presidencia de don Moisés Rodríguez, celebró sesión ayer el Directorio de este Centro, con asistencia de todos sus miembros.

Se acordó por unanimidad lo siguiente:

1.o Designar al abogado y director, don Ramón Segundo Jiménez, para que dicte una conferencia sobre la elección presidencial, en el local social, Fariña 462, el 4 de Octubre próximo, a las 3 P. M., y 2.o Invitar a la conferencia a los miembros de los Partidos Demócratas, Liberales democráticos aliancistas, radicales de la nueva asamblea y liberales aliancistas.

### PARTIDO DEMOCRATA

**CENTRO DEMOCRATA JONATAS GONZALEZ.**— Sesionará esta noche, a las 8 P. M.

**CLUB GUERRILLEROS MANUEL RODRIGUEZ.**— Cita a asamblea general para mañana Sábado, a las 8.30 P. M. en Bandera 839. Se tratará lo relacionado con la romería a Tiltil que se efectuará el 18 del presente. Se cita especialmente a las personas que tienen a su cargo la venta de tarjetas.

**CENTRO DEMOCRATA BLAS 2.o MANDUJANO.**—A fin de resolver importantes asuntos que no admiten postergación, cita a asamblea general para hoy, a las 9 P. M., en su local, Santa Rosa 254.

**ASAMBLEA DE LA AGRUPACION DEMOCRATA.**— Para esta noche, en el local y hora de costumbre, está citada a sesión ordinaria.

Entre otros asuntos de importancia que debe resolver, está la renuncia de uno de los secretarios de la Agrupación.

**CENTRO DEMOCRATA BLAS 2.o MANDUJANO.**—Celebró sesión anoche con el objeto de seguir ocupándose de diversos asuntos especialmente de la cuestión prendaria.

El Presidente señor don Marcial Barrera hace extensas consideraciones sobre este interesante problema, declarando que el Partido Demócrata, que es el representante y defensor de la clase más necesitada de la República, debe preocuparse más que nadie de estas cuestiones que son de vital importancia para los intereses de las clases más desvalidas.

En este mismo sentido hablaron los señores Bernardo Méndez, Ramón Díaz, Artidoro Mora y el director general por Curicó señor don José Santos Díaz, quien hizo indicación para que el Centro iniciara una campaña a fin de conseguir del Supremo Gobierno la pronta implantación de sucursales en los barrios obreros de la capital y en provincias.

Se aprobó por unanimidad el siguiente voto presentado por uno de los secretarios:

"Siendo de imprescindible necesidad que el Estado tome a su cargo el servicio prendario en toda la República y considerando que la única oficina que actualmente tiene la Caja de Crédito Popular en Santiago no satisface en absoluto las necesidades de la gente menesterosa de los barrios obreros de la capital, el Centro de Propaganda Blas 2.o Mandujano acuerda significar públicamente al Supremo Gobierno y en particular al Consejo de dicha institución la conveniencia que hay en establecer a la brevedad posible sucursales en dichos barrios y en ciudades como Iquique, Valparaíso, Curicó, Concepción y Valdivia."

# ESTA TARDE RESOLVERA EL DIRECTORIO GENERAL DEMOCRATA SU ACTITUD ANTE EL PROBLEMA PRESID

Esta tarde, de 6 a 8, se reunirá en sesión ordinaria el Directorio General Demócrata para resolver la actitud que asumirá ante la Convención Unica.

Se pondrá en segunda votación el voto presentado por el director señor Horacio Azócar, que publicamos ayer al dar cuenta de la sesión última del Directorio.

En esa sesión fué también presentado un voto del señor Luis Enrique Concha, el cual, después de interesantes considerandos presenta las siguientes conclusiones:

Por estas consideraciones, el Directorio General acuerda:

No ir a una Convención Unica en los demás partidos políticos, porque de ahí saldrá un o representante de

Propiciar, en miento a las insti riados y un llama fin de agruparlos elección de un can sidencia de la Re como programa ción de un Código plete la finalidad esto es, que afian su emancipación económica.

Una comisión de neral llevará a esta resolu ión

# HOY FIRMARA EL PRESIDENTE DE LA REPUBLICA LA NUEVA LEY ELECTORAL

S. E. el Presidente de la República firmará hoy el decreto-ley que da al país una nueva ley electoral.

El Ministro de Justicia, señor José Maza, ha puesto término anoche a la redacción del proyecto y hoy a mediodía será puesto en manos del Presidente de la República para que sea firmado en el Consejo de Gabinete que se celebrará en el despacho del Primer Mandatario a mediodía de hoy.

### El homenaje ria del P Balmac

Hasta ayer se cerca de setenta ras, deportivas, estudiantiles al je que se prepara Presidente Balmac se celebrará la de delegados, a las Ilustrado", para lles de la romería el día 19 de Set A. M. a la tum estadista.

Otro de los núm tes del programa del Estandarte del Presidente Balmac Setiembre, a las local de la Escuel zuriz de Vicuña un tanto estrecho Escuela en donde mente este estab nos y madrinas rán el Presidente Ministros de Esta mático, Poder Ju nuestra sociedad,

Se han recibido cuenta trabajos les serán dados a lada de la Unive de Setiembre, a En esta fiesta premios.

El Iltmo. Obisp Monseñor don Carl bendecirá el Estan su cargo la oració clamarán poesías los señores Anton Ricardo Ahumada lasco Reyes.

De Valparaíso, Felipe y Los An gaciones de los par mócrata y liberal

COLOR FARBIT
PRODUCTO GENUINO ALEMAN PARA
Colorear Sombreros de Paja
(14 COLORES DIFERENTES)
Farbit
Depositarios para Chile:
BALTZ, OETJEN & Cía.
VALPARAISO

# EL PRIMER CONGRESO NACIONAL SCOUTIVO SE INAUGURO AYER EN EL SALON DE HONOR DE LA UNIVER

Durante el día de ayer han proseguido con todo entusiasmo las actividades scoutivas.

**SE INAUGURA EL PRIMER CONGRESO NACIONAL**

A las 11.30 A. M. de ayer, se declaró inaugurado el Primer Congreso Nacional Scoutivo, acto que se realizó en el salón de Honor de la Universidad de Chile.

La reunión fué presidida por el señor José Alfonso, Presidente de la Asociación de Boy Scouts de Chile y ocupaban los demás asientos de honor los señores: Agustín Vigorena, Fernando Hille, Guillermo Doren, coronel Víctor Figueroa, Enrique Molina, Joaquín Cabezas, Alvaro Vicencio, capitán Guillermo O'Brien, Sansón Radical, Erasmo Vergara Muñoz, Enrique Canobbio y Luis Pezoa G.

Se inició la asamblea con el siguiente discurso de bienvenida del señor Alfonso:

"Sea mi primera palabra de cordial saludo y bienvenida para los que han acudido de toda la República, por tierra y por mar, siempre listos, al llamado del Directorio General.

Bien lo sabéis, no es el de vosotros, un simple viaje de placer, como podría alguien superficialmente suponerlo. Es, ante todo y sobre todo, un viaje de deber, de educación, de aspiración, de esfuerzo, de esfuerzo tendiente al bien individual y colectivo.

Las concentraciones, chicas o grandes, tienen ese gran objetivo: adiestrarse, conocerse, amarse, superarse en el cumplimiento del deber, en el impulso de las iniciativas y en el esfuerzo fraternal, destructor de los egoísmos y de las innobles pasiones.

La concentración es, si se me permite, la síntesis, la meta, el pleno florecimiento de la institución.

Es en ella donde se mide exactamente el grado de adelanto del scoutismo nacional, donde más se aprecian sus bondades y donde también más resaltan sus vacíos o defectos y la manera de corregirlos o salvarlos.

Las concentraciones conducen, pues, a la perfección integral de la institución, y por esto, y a pesar de las dificultades y trabajos que ellas imponen, son buscadas y aconsejadas siempre por el Directorio General, siguiendo en esto como en todo las inspiraciones del ilustre jefe mundial de la institución, sir Robert Baden Powell.

Y la que en estos momentos celebramos, perturbada tan desgraciadamente por la fatalidad de un tiempo ingrato, ha nacido a los resplandores de una luz que nos viene, como siempre del Oriente, circundando esta vez la figura gentil de un príncipe peregrino, de un príncipe scout, tan scout como cualquiera de nosotros. Es una de las tantas conquistas de Baden Powell, que indistintamente sube a los palacios o desciende a las cabañas a sacar lo que en ellas hay de noble, de fuerte, de viril, a sacar diría, la pasta modelable, y hacer del príncipe y del vasallo, del rico y del pobre, un solo elemento, una sola democracia, una sola libertad.

Bienvenida sea, pues, esta concentración, doblemente auspiciosa, ya que ella nos ha traído también los delegados para el Congreso Nacional de Scoutismo, que en este momento inauguramos, el primero que en Chile nos es dado celebrar.

Y experimento, al presentir los beneficios de este Congreso, una íntima satisfacción, porque lo que nos suele faltar, y faltar a veces lamentablemente, es precisamente el contacto entre nosotros, el mutuo conocimiento, la mutua inteligencia.

Las grandes reuniones generales de jefes de scouts, tienen, pues, grande importancia y pueden tenerla trascendental, tratándose especialmente de organizaciones, como muchas de las nuestras, todavía incipientes o en el primer grado de su desarrollo.

Y en nuestras inspiraciones, deliberaciones o acuerdos, deberemos tener muy presente que el scoutismo, sin la moral que lo informa, es cosa deleznable; deberemos tener muy presente que el alma de nuestra institución son sus principios, admirables dentro de su brevedad y sencillez; que deberemos, en consecuencia, esforzarnos en inculcarlos lentamente, si se quiere, pero constante y conscientemente, día a día, momento a momento como la gota de agua incesante sobre la piedra dura, hasta llegar a constituir con ellos, en nuestros niños y en nuestros jóvenes, algo así como una segunda naturaleza, formada de abnegación, de esfuerzo, de cooperación, de honor, de caballerosidad.

## EN SU PRIMERA SESION DE TRABAJO, FUE APROBADO POR ACLAMACION UN VOTO DE APLAUSO A "LA NACION"

Y me parece oportuno recordar en esta reunión general una de las tantas afirmaciones tan categóricas como verdaderas de Baden Powell. "El progreso de la civilización —ha dicho— tiende a destruir la energía y el carácter".

El urbanismo, con su vida artificial, dominando al campo con su vida natural, el exceso de facilidades, de comodidades, en efecto, nos afeminan, nos debilitan y nos desgastan, casi diría nos apolillan. Salgamos entonces frecuentemente de esa vida muelle, a luchar afuera en el seno de la naturaleza, al puro contacto del sol, del gran aire, sin temerle a la tempestad; creámonos, aún más a diario, dificultades, para dominarlas y vencerlas, y no relajemos vilmente nuestro carácter y nuestra energía. Hasta se ha llegado a decir: ¡Vamos a la escuela de la vida salvaje! a esa vida ruda y primitiva, en el silencio de los bosques, en las apartadas llanuras, en las empinadas y agrestes cordilleras. ¡Vamos allá y nos purificaremos!

Tales son, en brevísimo resumen, los puntos de mira que nos deben guiar afuera, en el campo abierto, y aquí en nuestras deliberaciones, dentro de esta sala, o sea, constituyamos la energía moral, procurando aunar esas dos preciosas fuerzas, para formar con ellas un solo haz indestructible.

Y saludemos, señores, antes de entrar en nuestras tareas, tres nombres simbólicos en la vida del scout.

El de Chief-Scout mundial, el fundador ilustre, el que debe siempre presidirnos en espíritu y en verdad, sir Robert Baden Powell.

El del Príncipe que nos visita, scout él mismo scout-jefe del país de Gales.

Y cubramos una vez más con nuestro recuerdo y nuestra gratitud el nombre del fundador del vidente, del que perseveró el nombre de Alcibíades Vicencio".

A continuación, una chica girl guide, la niñita Laura Gómez, de la Brigada Osorno, declamó con todo sentimiento, la poesía "Los Colores de mi Bandera".

Contestando el saludo de bienvenida, en nombre de las delegaciones de provincias, habló el señor Sansón Radical, quien manifestó:

"En este momento de trascendencia para el scoutismo de toda la República, me ha tocado en suerte el alto honor de interpretar el sentir de las brigadas de provincias, y manifestar cuánto es nuestro júbilo, cuánta nuestra alegría por la forma feliz cómo todos los ideales que sustentamos se vienen realizando, lentamente, si se quiere, pero con tesón y siempre mirando al porvenir.

De Antofagasta a Ancud, del Teniente a Talcahuano, de todas partes han venido delegaciones scoutivas, demostrando que la semilla sembrada con tanto cariño y abnegación por el visionario Baden Powell, no cayó aquí en Chile en tierra seca y árida; antes, al contrario, sus ideales tan hermosos como nobles y elevados, y que se sintetizan en ese admirable decálogo de la juventud que es la ley del Scout, bajo el cielo azul de mi patria han ido difundiéndose y extendiéndose, ganando cada día nuevos adeptos, y hoy los vemos culminar con la dictación del decreto-ley que declara institución nacional a los boy-scouts de Chile.

Hacemos votos muy fervientes y sinceros, porque pronto se vean y se gusten los frutos sabrosos que habrá de dar este primer Congreso Nacional. Seguros del éxito, confiamos que en la próxima concentración no serán 3,500 jóvenes los que se reunan, sino que muchos, muchísimos más scouts sanos de cuerpo y espíritu, conscientes y orgullosos de llevar la insignia de los "siempre listo", y como lema "yo sirvo".

Aceptad, señor presidente, nuestros agradecimientos por las palabras de bienvenida que nos habéis dirigido."

Acto seguido, la Brigada de Educación N.o 1 cantó algunos himnos que fueron dirigidos por la señorita Victoria Caviedes, siendo objeto de especiales aplausos.

Por su parte, un coro de scouts cantó el Himno Oficial de los Boy-Scouts de Chile, que fué escuchado de pie por la numerosa concurrencia que llenaba totalmente el salón.

**ENTREGA DE RECOMPENSAS HONORIFICAS**

El presidente señor Alfonso, llamó, a continuación, al secretario general señor Alvaro Vicencio, con el objeto de hacerle entrega de la medalla Swastika (insignia de fraternidad) que se le otorgaba como un estímulo a su constante dedicación y entusiasmo a las labores scoutivas.

Iguales consideraciones hicieron acreedor de esta distinción, al señor Luis Valenzuela L., siendo ambos objeto de entusiastas aplausos.

Los scouts que participaron en el Jamboree Internacional de Dinamarca, celebrado el año 1924, recibieron diplomas especiales que otorgaba la Comisión Internacional.

Finalmente, los comandantes de algunas brigadas de provincias, recibieron un diploma de honor en nombre del Directorio General.

**HABLA EL SEÑOR AGUSTIN VIGORENA**

El señor Vigorena, vicepresidente del Directorio General, puso término a la asamblea con el siguiente discurso, que mereció una larga ovación y felicitaciones especiales:

"Hace muchos siglos, allá en los tiempos en que los severos perfiles de la historia empezaban a dibujarse apenas entre las bizarrías de la leyenda, un hombre, cuyo recuerdo constituye la gloria de una raza, dió a su pueblo, como lábaro en medio de su peregrinación inacabable, un Código Moral grabado en dura piedra.

Los años cayeron sobre los años, en la sima en que se funden las edades y los tiempos; las civilizaciones describieron su curva fugaz, camino del infinito; pero ese Código, triunfador de la muerte, continúa hasta el presente iluminando a la humanidad, como si una fuente inagotable mantuviera su lozanía.

Es que sus preceptos, levantándose más allá de la materia, hablaron al espíritu del hombre, inculcándoles las normas necesarias para penetrar los misterios de la naturaleza y sus sabias enseñanzas.

¡Tan cierto es, que llevamos en nosotros mismos el secreto de la vida!

Señores: en el tumultuoso momento en que nos ha tocado existir, un hombre bueno ha puesto también a nuestro alcance un nuevo decálogo moral que da salud a las almas y fortaleza a los cuerpos, despertando las energías dormidas en el fondo de nuestro propio ser.

A su impulso, nuevas auroras clarearán para los hombres en un mañana de bondad y de justicia. Aprenderán ellos que son la verdad y no la falsía, la solidaridad y no el egoísmo; la fraternidad y no la reyerta traicionera, los caminos que conducen a la salvación de la humanidad.

Prediquemos nuestra doctrina con fervor y sin descanso. El trabajo redime al hombre, lo eleva y dignifica. Trabajemos con tesonero empeño por el triunfo de nuestros ideales.

No importan las diatribas de quienes no sepan comprendernos o no nos quieran entender. Miserias son, que no prevalecerán, cayendo derribadas, cual muros de una nueva Jericó, por las alegres clarinadas de nuestros scouts, en marcha hacia la conquista de mejores días para la humanidad."

Se dió término al acto de inauguración a las 12.30 de la mañana.

**LA PRIMERA SESION DE TRABAJO DEL CONGRESO**

En el Instituto de Educación Física se reunieron a las 6.30 de la tarde, 71 delegados, en representación de las diferentes brigadas venidas de todo el país.

Presidió la sesión el señor José Alfonso, actuando de secretario el señor Alvaro Vicencio.

Aprobados los poderes de los delegados, se eligió la siguiente mesa directiva:

Presidentes honorarios Excmo. señor Arturo Alessandri y José Alfonso.

Presidente, señor don Guillermo Doren.

Vice-presidentes señor don Agustín Vigorena y señor Ernesto Valenzuela Basterrica.

Secretarios, Alvaro Vicencio y Erasmo Vergara Muñoz.

**UN VOTO DE APLAUSO A "LA NACION"**

Terminado el escrutinio para la elección de Directorio, el delegado señor Erasmo Vergara Muñoz, hizo indicación para que se "diera un voto de aplauso al diario "La Nación" que en forma tan amplia y exacta había informado sobre todas y cada una de las actividades de la concentración nacional."

Esta proposición fué votada por aclamación y numerosos delegados de provincias expresaron su adhesión en breves frases.

Se dió término a esta sesión a las 8.35 P. M.

**LA DELEGACION DE ANTOFAGASTA SE DESPIDE DE "LA NACION"**

Anoche, a las 9.30, tuvimos el agrado de recibir a los delegados de la provincia de Antofagasta, señores René Marambio y Luis Morales, que venían a despedirse de nuestro diario en nombre de la delegación. Tuvieron palabras de elogio para la cooperación de "La Nación" en el fomento del scoutismo nacional y nos expresaron que llevaban la mejor impresión de los dirigentes del scoutismo nacional y estaban también agradecidos de la forma cómo habían sido tratados.

Los scouts de Antofagasta tomarán el expreso de las 8 A. M. de hoy a Valparaíso.

El señor Marambio nos informó, además, que regresaban a Antofagasta por motivos de tener en esa ciudad una concentración provincial, reunión a la cual asistirán los scouts y girl-guides de Taltal, Tocopilla y las 14 brigadas de la Pampa Salitrera, lo que hace un total de 900 scouts. La concentración se realizará durante las festividades patrias.

**LA DELEGACION DE SEWELL EN "LA NACION"**

Recibimos también ayer la visita del señor Julio Maldonado, distinguido dirigente de las actividades scoutivas en el Mineral del Teniente, que deseaba también, nos expresó, agradecer las deferencias de "La Nación" para con los scouts de la brigada de Sewell, que regresan hoy a Rancagua por el tren de las 8.15 de la mañana.

**EL COMISIONADO GENERAL DE DUELO**

**Anoche, a las 8.30 P. M., ha fallecido el señor Cristián Hille, padre del Comisionado General señor Fernando Hille, que tan activa participación ha tenido en la concentración.**

**Esta inesperada e irreparable desgracia ha producido intenso pesar en las filas scoutivas, en donde el señor Hille goza de un merecido prestigio. Anoche ha recibido la visita de la mayoría de las delegaciones de provincias, que le han expresado su pésame en este dolor, que ha llegado hasta cada uno de los scouts concentrados en esta capital.**

**Por esta circunstancia se nos pide avisar que la comida que se ofrecía esta noche en honor de los jefes de provincias, en el casino de la Fábrica y Maestranza del Ejército, se ha suspendido.**

**Los funerales del señor Cristián Hille se verificarán mañana Sábado, a las 10 A. M.**

**Por nuestra parte, nos adherimos al sentimiento que hoy aflige a los Boy-Scouts.**

## EL PROGRAMA DE HOY. — LOS GRANDES CONCURSOS DE MAÑANA EN LOS CAMPOS DE SPORTS DE ÑUÑOA.

**EL PROGRAMA DE HOY**

El programa fijado para el día de hoy es el siguiente:

A las 9 A. M., en punto, se deberán encontrar todas las brigadas al pie del funicular del Cerro San Cristóbal, para ascender hasta el sitio del monumento a la Bandera.

A las 10, segunda sesión del Congreso.

A las 10.30 A. M., delegaciones de todas las brigadas concentradas visitarán la tumba del recordado fundar y primer presidente de los Boy Scouts de Chile, doctor señor Alcibíades Vicencio.

A las 2 P. M., visita a los Museos y paseos públicos.

De 3 a 5 de la tarde, tercera sesión del Congreso.

De 6 a 8 P. M., cuarta sesión del Congreso.

**LA BRIGADA CLAUDIO VICUÑA**

Entre el conjunto de brigadas de la capital, se presentó a la concentración la brigada Claudio Vicuña con 53 scouts perfectamente uniformados, ya que en el desfile en honor del Príncipe de Gales, se presentó lucidamente.

Esta brigada, además, ha hecho guardia en el campamento de los Campos de Sports de Ñuñoa durante todos los días de lluvia, manteniéndose los jóvenes en perfectas condiciones de salud.

Dirige la brigada el señor Carlos Schonfeldt, joven muy activo y de mucho espíritu scoutivo.

**EL DIRIGENTE Sr. CARLOS DEL FIERRO**

Debemos también consignar la labor en esta concentración del señor Carlos del Fierro, distinguido pro pulsor del scoutismo, que ha tenido activa participación en la dictación del decreto-ley que declara institución nacional a los Boy-Scouts de Chile.

El señor del Fierro es, además comandante de una brigada de scouts de Tomé y miembro coopera dor de numerosas otras de la provincia de Concepción.

### El día scoutivo de mañana en los Campos de Sports de Ñuñoa

A consecuencia del mal tiempo reinante, se hizo forzoso suspender la revista scoutiva que debía haberse verificado el Miércoles 9 del actual en honor de S. A. R. el Príncipe de Gales.

Como medio de subsanar en parte la falta de ese número del programa, se efectuó en la tarde del día indicado una formación y desfile scoutivo frente a la residencia del ilustre huésped.

El resultado de esta formación ya lo sabe el público por las oportunas informaciones de la prensa.

La Asociación General de Boy-Scouts, en el deseo de participar al pueblo de Santiago de una oportunidad difícil de repetirse, ha resuelto llevar a cabo la concentración en referencia mañana a las 2 P. M. en los Campos de Sports de Ñuñoa.

Durante dicha concentración, los tres mil y tantos scouts concurrentes harán diversos ejercicios y desfiles así como también múltiples demostraciones que cer prácticamente el estado de adel esfo zados muchach

Tratándose de un vista scoutiva mos que el públi ponder a los desv nizadores de la gr y a los sacrifici asistentes, concurr presenciar todos vos, que resultar para Santiago.

Concurrirán a e algunos aviones q gados vuelos.

PROGR

Desde las 9 de l

1.a Cada Brigad número especial.

2.o Hacer cocin confeccionar un gu

3.o Respiración

4.o Diversos mo tar un herido.

5.o Construcción provisadas.

NUMERO DE C

a) Armar carpa

b) Construcción versos sistemas).

c) Vendajes.

d) Concursos d

e) Concursos dos).

f) Carrera de o

g) Exposición d

EN LA

E nla reunión qu

En la reunión qu pos de Sports de presentarán los si armar puentes, ras de piola y ríos, trabajos de ciones de radio e ficas y telefónica trabajos manuale artículos de uso mentos naturales.

Si el tiempo lo gadas de Santiag rante la noche y gatas de campam

HABANOS
SELECTOS
¢80

BAYER
Guayacose
¡No tosas nene!
Te voy a dar Guayacose
para que se te quite la tos y a tí
también para que no te contagies.
La Guayacose sabe bien.
La Guayacose es desde
hace muchos años el remedio
curativo soberano contra la tos
en general, tos ferina, ronquera,
grippe y afecciones
pulmonares.
Tome Vd. pues
Guayacose

# HABRA AUMENTO DE LA TE RA EL VIERNES Y SABADO, DANDO ESTACIONARIA O DESCENSO EL DOMINGO

## CONTINUARA EL BUEN TIEMPO EN LA ZONA EXISTE UN IMPORTANTE REGIMEN ANTI-

En las últimas 24 horas se ha producido un alza general de la presión atmosférica en el país, fenómeno que ha traído como consecuencia el establecimiento de un gran centro anti-ciclónico en el Sur, con máximum barométrico de 770 milímetros (1026 milibarias), en Valdivia.

Las alteraciones atmosféricas han declinado en todo el país, habiéndose restablecido el buen tiempo general, de acuerdo con nuestros pronósticos. La temperatura se ha manifestado fría, se han producido heladas en el valle central y predominan los vientos del Sur y Sur-Oeste.

**ACTIVIDAD SOLAR**

La actividad solar continúa algo intensa. Existe un grupo de siete manchas solares. La diaria subió a una tas cuarenta y

**ANUNCIOS ME**

En las próxima nuará el buen tie teres generales, temperatura en dominantes del Sur brá heladas débiles tral.

**PRONOSTICO**

El Viernes habrá de la temperatura toda la zona centr

El Sábado se ac to de la temperatu

El Domingo q y con tendencia mente en la regió

Observat

# El Príncipe abandonó la capital a las 5.30 P. M.

En la tarde de ayer el Príncipe de Gales ha abandonado la capital, después de haber recibido el homenaje y pruebas de sincero y hondo afecto de parte del pueblo, autoridades, sociedad y de los miembros de la Colonia Británica residente.

Es grato para el orgullo nacional, dejar constancia de que en todo momento el real visitante que en breve se alejará del país, ha recibido las pruebas más elocuentes del afecto y el testimonio de la leal simpatía que los chilenos sentimos hacia el noble pueblo británico, sentimientos y afectos que esta vez han encontrado una oportunidad para exteriorizarse, y que ha sido la breve permanencia entre nosotros de Eduardo de Windsor.

### El Príncipe de Gales se prepara para concurrir a la Escuela de Caballería

En la mañana de ayer el Príncipe de Gales se levantó un poco tarde, pues la noche anterior se había recogido a avanzadas horas del gran baile que en su honor se efectuó en el Congreso Nacional.

Siguiendo su costumbre, Eduardo de Windsor, después de servirse un frugal desayuno, se impuso ligeramente de la prensa, arreglándose para concurrir a la revista que debía efectuarse en la mañana en la Escuela de Caballería.

### El Canciller pasa a invitar al Príncipe

Poco después de las once, llegaba hasta la Casa Real el Ministro de Relaciones, señor Jorge Matte Gormaz, quien iba a invitar al heredero del trono de Gran Bretña, a la revista de la Escuela de Caballería.

El Príncipe estaba listo para partir al indicado establecimiento militar. En compañía del señor Matte Gormaz partió en el automóvil del Canciller; en los otros coches iban los miembros de la comitiva real.

### Manifestaciones de simpatía hacia el Príncipe

En los momentos que el Príncipe abandonaba la Casa Real para dirigirse a la Escuela de Caballería, el numeroso público que se encontraba en los alrededores del palacio, lo hizo objeto de una simpática manifestación de aprecio.

Los vivas al Príncipe se unían a los aplausos de las damas, a los que S. A. R. contestó en forma amable y gentil.

### El Presidente de la República se dirige a la Escuela de Caballería

Poco después de las 11 y media el Presidente de la República, señor Arturo Alessandri, acompañado de algunos Ministros, descendían de Palacio para tomar los autos que deberían conducirlos a la Escuela de Caballería.

El Presidente señor Alessandri, en los momentos que salía de la Moneda, fué vivado por las numerosas personas que se encontraban frente al Palacio.

### S. E. y S. A. R. son recibidos con los honores correspondientes

A su llegada a la Escuela, tanto el Príncipe de Gales como el Presidente de la República fueron recibidos por el Ministro de la Guerra y demás altos jefes militares que allí se encontraban reunidos con los honores correspondientes a sus altos rangos.

Después de las presentaciones protocolares del caso, el Príncipe en compañía del Presidente de la República y demás personalidades allí reunidas, pasaron a visitar las diversas dependencias de la Escuela, quedando gratamente impresionado el real visitante del magnífico pie en que se encuentra este plantel de enseñanza militar.

Después de servirse una copa de champagne, el Príncipe regresó a su residencia.

### El último almuerzo en la Casa Real

A su regreso de la Escuela de Caballería, el Príncipe pasó al gran comedor de la Casa Real, donde se le sirvió un almuerzo íntimo.

Terminado el almuerzo, Eduardo de Windsor se retiró por algunos momentos a sus habitaciones particulares, de donde salió para prepararse para concurrir a la revista militar que debería efectuarse momentos más tarde.

### El Presidente señor Alessandri fué a buscar a S. A. R.

Minutos después de las tres de la tarde, el Presidente de la República, acompañado del Ministro de la Guerra, del Inspector General del Ejército y del Edecán de servicio, capitán señor Cañas, y el Introductor de Diplomáticos, señor Darío Ovalle Castillo, en los coches de gala del Gobierno, se dirigió a la Casa Real a fin de invitar al Príncipe a la revista militar.

A la llegada a la residencia del Príncipe el señor Alessandri fué vivado, vivas que se repitieron cuando el Presidente salió acompañado del Príncipe Eduardo, que juntamente con los demás miembros de la comitiva real, se dirigieron al Parque Cousiño a presenciar la revista militar.

### Hacia la Estación Mapocho

Terminada la revista militar, el Príncipe de Gales se trasladó a la Casa Real, desde donde salió momentos después en dirección a la Estación del Norte.

Los alrededores de la Estación Mapocho presentaban un hermoso aspecto totalmente ocupados por un público que ansioso quería exteriorizar sus simpatías al regio visitante en los momento de abandonar la capital.

### ¡Ya viene el Príncipe!

Este fué el grito general al ver aparecer el grupo de carabineros que iniciaban el cortejo real. Fué entonces cuando el Príncipe pudo apreciar las más elocuentes de las manifestaciones de simpatías del pueblo chileno que no cesaba de vivarlo y aplaudirlo.

Estas manifestaciones de afecto alcanzaron extraordinarias proporciones al aparecer el cortejo real en la plazuela de la Estación, donde la policía hacía sobrehumanos esfuerzos para contener al público que quería cortar los cordeles para llegar hasta el coche real.

En medio de grandes vivas, el Príncipe de Gales descendió del coche a la "Doumont" en que viajaba acompañado del Presidente de la República.

### En la Estación Mapocho

Los andenes de la Estación del Norte se encontraban totalmente ocupados por distinguidas personalidades de nuestro mundo social que acudía a rendir el homenaje de despedida al regio visitante. La aparición del Príncipe fué saludada con grandes aclamaciones, que S. A. agradecía con el característico saludo militar.

El Príncipe de Gales llevaba el mismo traje de su llegada, de coor azul oscuro con franja roja en los pantalones.

En la primera fila iba el Príncipe, el Presidente de la República, Excmo. señor Alessandri, el Ministro de Relaciones Exteriores, señor Matte Gormaz; el Introductor de Diplomáticos, señor Ovalle Castillo; y el Ministro de Gran Bretaña. En seguida anotamos la presencia de los Ministros del Interior, señor Mardones; de Hacienda, señor Magallanes; de Guerra, coronel Ibáñez; de Marina, almirante señor Bahamonde; de Higiene, doctor Salas; de Agricultura, señor Vicuña Subercaseaux, de Obras, señor Lira. También estaban presentes don Agustín Edwards, don Carlos Edwards, el Intendente Municipal, don Luis Phillips Huneeus; el general señor Mariano Navarrete, el Intendente de la provincia, señor Alberto Mackenna Subercaseaux; el Ministro de Gran Bretaña, Mr. Hohler y Lady Hohler, el personal de la Legación y otras distinguidas personalidades de nuestro mundo social. Seguían a continuación otros miembros de la comitiva real.

El Príncipe llegó a la estación a las 5.20 P. M.

### El conductor se pone a las órdenes del Presidente

El conductor del tren señor Célis, se acercó al Presidente de la República momentos antes de la partida y se puso a su disposición.

El Presidente le dió la mano y le dijo mostrando al Ministro de Relaciones, señor Matte Gormaz que estaba a su lado: "Aquí está su patrón".

### Las despedidas del Príncipe

S. A. conversaba animadamente con el Presidente de la República y llegado frente al carro real donde viajaría, empezó a despedirse de las personas que formaban la comitiva. Inició sus despedidas por los Ministros de Estado a quienes estrechó efusivamente la mano. En seguida lo hizo con los demás miembros de la comitiva.

Cuando se acercó el Príncipe al Intendente Municipal, don Luis Phillips Huneeus, le estrechó durante algunos minutos la mano mientras que le decía: "Muchas gracias, señor Intendente, por sus delicadas finezas". El señor Phillips H. agradeció esta deferencia del Príncipe expresándole los votos que formulaba por su feliz viaje.

### El Príncipe se despide del Presidente

El Presidente de la República, Excmo. señor Alessandri, estaba al lado de la puerta del carro real y fué del último que se despidió el Príncipe. S. A. estrechó efusivamente la mano del Primer Mandatario de la nación, diciéndole: "Muchas, muchas gracias, Excelencia". El Excmo. señor Alessandri le contestó: "Mañana nos veremos en Valparaíso" A lo que el Príncipe respondió: "Bien, hasta mañana, Excelencia" y subió al carro real.

El Príncipe afirmado en una de las mesas del elegante carro real, sacó un cigarrillo y se puso a fumar, mientras que las personas desde los andenes le observaban a través de la ventanilla.

### El homenaje de los scouts

Una brigada de scouts situada en el andén del frente al pasar el Príncipe le hizo el saludo correspondiente, mientras le lanzaban grandes hurras y vivas, que el Príncipe agradecía con su saludo peculiar.

### La partida

El Presidente de la República se adelantó acompañado de algunos Ministros de Estado para dar el último saludo al Príncipe.

A la señal de partida, siguió el tradicional palmoteo de manos y la locomotora eléctrica dió el pitazo, partió suavemente del recinto de la estación.

El Príncipe entonces salió a la plataforma y sacándose la gorra se despidió de cada uno, haciéndolo con especial agrado en la persona del Presidente de la República. En seguida se la colocó y continuó saludando con el saludo militar.

El público que llenaba los andenes, rompió en esos momentos en entusiastas aplausos para el real huésped.

### Los que acompañan al Príncipe

Además de los miembros de la comitiva real, acompañan al Príncipe de Gales hasta Viña del Mar, el Ministro de Gran Bretaña, Excmo. seño Hohler, el Ministro de Relaciones Exteriores, don Jorge Matte Gormaz, don Agustín Edwards y otras personalidades, cuyos nombres se nos escapan.

### El equipaje del Príncipe consta de 286 bultos

El embarque del equipaje del Príncipe de Gales, corrió por cuenta de la Compañía Chilena de Transportes, que tuvo a su cargo la tarea de enviarlo a Viña del Mar..

Consideramos de interés dar un detalle del equipaje del Príncipe. Este está formado por 286 bultos entre baules y maletas.

Llevaba también el Príncipe paquetes especiales con instrumentos de sport, como de golf, tennis, fusiles de caza, municiones, etc.

Se utilizaron, para la movilización, tres camiones de carga.

### Esta tarde a las 3 se dirige S. E. a Valparaíso

Por un tren especial que saldrá de la Estación Mapocho a las 3 de la tarde de hoy, se dirige a Valparaíso S. E. el Presidente de la República acompañado del Ministro de Marina, señor Braulio Bahamonde, Ministro de Agricultura, señor Claudio Vicuña; Embajador de Estados Unidos, Excmo. señor William Miller Collier, Edecanes señores Hormazábal, Troncoso y Cañas, Director General de Policías, señor Julio Bustamante, Intendente Municipal, señor Luis Phillips, señor Jorge Alessandri Rodríguez y los secretarios señores Vital Guzmán, Luis Espinoza y Víctor Plaza.

### El Príncipe de Gales en Viña del Mar

Anoche la ciudad de Viña del Mar le ha rendido un grandioso homenaje al Príncipe de Gales. El pueblo, las autoridades y la sociedad en una palabra todo lo que más de representativo tiene Viña del Mar, ha concurrido a la Estación a esperar al Real huésped para exteriorizar los sentimientos de simpatía hacia el heredero del trono de Gran Bretaña.

### Los honores militares

Relacionado con los honores militares que se le rindieron a su llegada a Viña al Príncipe de Gales, la Comandancia General de Armas de Valparaíso dictó la siguiente orden de la plaza:

1. El Jueves 10 del presente, a las 7.30 P. M., se encontrarán formadas en Viña del Mar, abriendo calle a S. A. R. y comitiva oficial, desde la Estación hasta la residencia del señor Ross, las siguientes unidades (a pié), ocupando los sectores que el jefe de las fuerzas capitán señor Moller, del Regimiento Coraceros, indicará oportunamente.

a) Artillería de Costa;
b) Marinería de desembarco;
c) Regimiento de Infantería N.o 2 Maipo;
d) Regimiento de Caballería Coraceros, (menos un escuadrón que formará montado como escolta a S. A. R.)

Estas unidades irán a cargo de los oficiales que designen los respectivos comandantes.

2. Tomará el mando de estas fuerzas el capitán don Eduardo Moler, del R. C. N.o 4 Coraceros, con los ayudantes que él designe.

3. A la llegada de S. A. R. a la Estación de Viña del Mar, la Escuela de Mecánicos, con la banda de la Artillería de Costa, (que se pondrá a disposición de esta unidad únicamente para este acto), rendirá los honores militares, ejecutándose el Himno Real Inglés.

4. El Regimiento Coraceros dispondrá que un escuadrón montado se encuentre a la llegada del convoy, frente a la Estación de Viña del Mar, para que sirva de escolta a S. A. R. durante el trayecto desde ese punto a la residencia del señor Ross. Esta escolta tendrá la siguiente distribución: 9 jinetes al mando de un oficial delante del primer carruaje; 5 jinetes delante y 5 detrás del automóvil de S. A. R., al mando de un oficial. El resto del escuadrón seguirá detrás del último carruaje.

5. Las unidades que se encuentren abriendo calle no rendirán honores al paso de la comitiva real, tomarán sólo la posición firmes y sus bandas tocarán marchas.

6. A la llegada de la comitiva a la residencia del señor Ross, la Escuela Naval con su estandarte y banda de músicos del Depósito de Marineros, rendirá los honores militares a S. A. R., tocándose el himno inglés.

6. La Escuela Naval establecerá en la residencia de S. A. R., de 8 A. M. a 6 P. M., los días 11 y 13, una guardia de honor, formada por doce cadetes al mando de un oficial.

El Regimiento Coraceros dispondrá que dos aspirantes a oficial, montados, durante el día, sean apostados como centinelas durante la permanencia de S. A. R. en Viañ del Mar, para cuyo efecto destinará el número de aspirantes que estime de acuerdo para los relevos. A las 6 P. M. estos centinelas serán relevados por centinelas desmontados. los que permanecerán durante toda la noche, en el pórtico de entrada a la residencia.

8. El 13 del presente, a las 10.30 A. M., se encontrará formada la Artillería de Costa con su estandarte y banda de músicos, frente al sitio en que se colocará la primera piedra de la Hospedería papara Marinos Ingleses, con el objeto de rendir honores militares en dicha ceremonia.

9. El mismo día 12, a las 12.30 P. M., se encontrarán formadas en la Plaza Sotomayor, en el lugar que oportunamente se designará, las tropas indicadas en el párrafo UNO de la presente orden, y agregándose a éstas la Escuela Naval y Escuela de Mecánicos con sus estandartes y bandas de músicos, a fin de rendir honores militares a S. E. el Presidente de la República y a S. A. R. el Príncipe de Gales, a su ida y regreso al almuerzo que se efectuará a bordo del acorazado "Latorre".

10. Mandará estas fuerzas el mayor don Ernesto San Martín, del Regimiento Coraceros, con los ayudantes que él designe.

11. Tenida para el día 10, a) oficiales francos, de sociedad, N.o 5; b) oficiales en formación, de diario, N.o 2, con cinturón de servicio y un terciado; c) tropa cor armas y gorra. Para el día 12, a) oficiales francos, de sociedad; N.o 5; b) oficiales en formación, de parada, N.o 1, con gorra; c) tropa de parada, con gorra; d) los oficiales que asistan al almuerzo en el acirazado "Latorre", lo harán con uniforme de sociedad, N.o 5; e) los oficiales que asistan al baile en el Club de Viña del Mar, lo harán con uniforme N.o 4, de etiqueta, con gorra.

### Iluminación extraordinaria de la ciudad

Viña del Mar ofrecía un brillante aspecto con su iluminación extraordinaria y sus arreglos ornamentales en sus principales edificios que ostentaban hermosísimas combinaciones de luces, con banderas.

El Club de Viña del Mar aparecía con guirnaldas de luces desde sus cimientos hasta el frontis. Otros edificios públicos y particulares también presentaban artísticos arreglos.

La residencia del Príncipe, que se le había preparado en el Palacio Ross Santa María, también ostentaba un regio adorno y una iluminación extraordinaria.

La mayoría de las calles habían sido dotadas de iluminación extraordinaria.

La Estación de los Ferrocarriles ofrecía el más magnífico aspecto con su embanderamiento total, pues se veían banderas chilenas, mezcladas con británicas, norteamericanas, etc. Además, en sus columnas aparecían guirnaldas de flores naturales que recreaban la vista.

### La animación en la ciudad

Desde temprano se empezó a notar una extraordinaria animación en la ciudad, grupos numerosos de personas se dirigían a la Estación a esperar la llegada del Príncipe.

Poco después de las seis de la tarde se notó la afluencia a la Estación y bien pronto los alrededores fueron ocupados totalmente por el gentío que nerviosamente aguardaba el arribo del Real visitante.

### Las tropas toman colocación

De acuerdo con la Orden de la Plaza dictada por la Comandancia General de Armas, las tropas tomaron la colocación que se les había fijado, distribuyéndose en las calles por donde debía pasar el Príncipe de Gales y su comitiva.

### Llega la comitiva oficial

Por el expreso chico arribó a Viña del Mar parte de la comitiva real y el equipaje del Príncipe.

Los miembros de la comitiva se trasladaron a la residencia de S. A. R. tomando aquellas disposiciones del caso para esperar al Príncipe.

### El Heredero de la Corona británica llega a Viña

A medida que se aproximaba la hora de llegada del tren especial que conducía al Príncipe, la nerviosidad del inmenso gentío que se había reunido en los alrededores de la Estación, crecía por momentos.

A las ocho y media se anunció la próximidad de la llegada del tren especial. Instantes después el convoy hacía su entrada a la Estación entre las aclamaciones de la muchedumbre, que fué apagada en parte por los acordes del himno británico ejecutado por las bandas de músicos de los Regimientos que se encontraban allí.

Precedido por el señor Agustín Edwards, bajó del coche-salón el Príncipe de Gales, siendo presentado por el señor Edwards al Intendente de Valparaíso, señor Salustio Valdés, a los Intendentes Municipales de ese puerto y de Viña y otras altas autoridades civiles y militares.

El Intendente Municipal de Viña le dió la bienvenida a nombre de la ciudad, declarándole huésped de honor.

Acto seguido y escoltado por tropas del Ejército, el Príncipe Eduardo se dirigió a su residencia. Durante todo el trayecto hasta el Palacio Ross Santa María, el Príncipe fué objeto de delirantes aclamaciones de parte del pueblo que lo acompañó hasta su misma residencia.

Aquí se le sirvió una comida íntima a la cual concurrieron el Ministro de Relaciones, el señor Agustín Edwards y algunos otros miembros de la comitiva.

### Hoy el Príncipe descansará

El día de hoy el Príncipe de Gales lo dedicará al descanso, pero es posible que juegue una partida de golf en las canchas del Valparaíso Sporting Club.

### Un baile íntimo

Poco después de la comida se efectuó un baile íntimo en la residencia del Príncipe, al que asistieron distinguidas familias de la sociedad viñamarina y de la colonia británica residente.

### El programa de fiestas

Uno de los números más importantes del programa de fiestas en honor del Príncipe lo constituye, sin duda, el baile que ofrece esta noche en su residencia de la Villa Serena, el señor Agustín Edwards.

Para que puedan concurrir a este baile las familias de la sociedad de Santiago, saldrá hoy de la capital un tren especial a Viña del Mar que partirá a las seis de la tarde.

### El almuerzo en el "Latorre"

Mañana se efectuará a bordo del "Latorre" el almuerzo que el Presidente de la República ofrece en honor del Príncipe y al cual concurrirán los Ministros de Estado y miembros del Cuerpo Diplomático.

## EL PRINCIPE DE GALES, ANTES DE PARTIR, RECIBE EN LA ESTACION MAPOCHO UN EFUSIVO ABRAZO DE UNA JOVEN CHILENA

### LA OBSESION DE MUCHOS DIAS, HIZO CRISIS AYER ANTES QUE EDUARDO DE WINDSOR ABANDONARA LA CAPITAL

Las simpatías conquistadas por el Príncipe de Gales entre la juventud femenina chilena, han sido elocuentes; a pesar de las críticas de muchas que lo han considerado "demasiado seco".

Las anécdotas simpáticas se han repetido en todos los países visitados por el Hedero del Trono Británico. No era justo, entonces, que de Chile, donde han sido tan generales, no se llevara un recuerdo anecdótico para su vida principesca.

Ya habíamos perdido la esperanza de que se presentara la oportunidad. Sin embargo, fué la estación del Norte, el teatro de una demostración elocuente del interés que ha despertado en nuestra juventud femenina la persona del Príncipe de Gales.

Eran las 5.20 de la tarde, en esos momentos el Príncipe descendía por la escalera central, para llegar momentos después hasta el vagón real, que debía llevarlo hasta Viña del Mar.

Era muy poca la gente que había en el andén central, no pasaría de diez personas. Estábamos observando fijamente los menores detalles del Príncipe, cuando oímos a nuestro lado una voz femenina que decía: "Allí viene el lindo".

Tan elocuente demostración de simpatía para el regio visitante, nos hizo volver la cabeza y pudimos observar a una joven. Edad, no fijaremos. Baste saber que pasaba de los veinte... Vestía traje sastre, azul marino, y una blusa de seda blanca, cuyo cuello caía encima. Calzaba zapatos de charol.

Nuestra curiosidad periodística, nos hizo que retratáramos inmediatamente su persona. ¡Era un dato interesante para la información amplísima que debíamos dar del Príncipe.

Tal vez, si hubiéramos conocido lo que iba a suceder después, no nos habríamos fijado tanto.

Todo esto pasaba en circunstancias que Eduardo de Windsor se encontraba a veinte metros de nosotros.

Con paso lento avanzaba el Príncipe, que tenía a su derecha al Presidente de la República. Faltarían solamente tres metros para llegar hasta el sitio en que nos encontrábamos...

### Perdóneme, Príncipe

De pronto, la señorita que a nuestro lado estaba, y que demostraba marcada nerviosidad, se adelanta bruscamente, exclamando: "Perdóneme, Príncipe. Estaba nerviosa de ganas de abrazarlo." Y se lanzó violentamente al cuello del Príncipe, a quien estrechó en un efusivo abrazo, mientras repetía: "Perdóneme, Príncipe."

Esta demostración femenina inesperada, desconcertó al Heredero del Trono de Gran Bretaña, que tratando de retirar a la joven de sus brazos, decía: "Nou!! Nou!!....

Serían dos o tres los "nou" que había alcanzado a decir el Príncipe, cuando la joven se desprendió de sus brazos, y la palidez de los primeros instantes se cambió en un rojo subido, mientras que una ligera sonrisa, daba a entender su satisfacción.

El Presidente de la República, lanzó de soslayo una mirada a la joven, mientras que en sus facciones se dibujaba una sonrisa. ¿Qué le habría parecido al Primer Mandatario de la nación, esta elocuente demostración de simpatía para el Príncipe? No lo sabemos...

Los demás miembros de la comitiva real y los Ministros de Estado, también sonrieron, y las miradas, todas, se clavaron en la joven que no obstante su rojo color, no dejaba de tener fijos sus ojos en el Heredero del Trono de Gran Bretaña.

Mientras el Príncipe se despedía, nos acercamos a la joven y tratamos de conocer su nombre, pero se negó a dárnoslo. Fué entonces cuando oímos que decía a su compañera: "Me ha dado un poco de vergüenza, pero estoy satisfecha de haber abrazado al "Lindo". Y agregó. "Desde ayer que tenía la obsesión de abrazarlo, y he salido con la mía."

El tren partía y todos olvidaron a la joven, que siempre seguía mirando el tren que se llevaba al Príncipe Azul de sus ensueños. Luego se perdió entre la concurrencia. Su nombre, lo ignoramos.

## CABLEGRAMAS CAMBIADOS ENTRE EL PRESIDENTE DE LA REPUBLICA Y EL REY DE GRAN BRETAÑA, JORGE V

Con motivo de la visita a Chile del Príncipe de Gales, se han cambiado los siguientes cablegramas entre el Presidente de la República, señor Arturo Alessandri y el Rey de Gran Bretaña, Jorge V.:

"A Su Majestad el Rey Jorge V. — Londres. — Setiembre 6 de 1925. — Es profundamente grato para la Nación y para mí recibir hoy en Chile al Príncipe de Gales en quien vemos la encarnación viviente de la amistad calurosa que nos ha vinculado con la nación británica por más de un siglo, al nieto del Augusto Monarca Eduardo VII, que, con su fallo arbitral, cimentó la paz de Chile y Argentina y al hijo de Vuestra Majestad, que dirimió, como Arbitro, en 1911, una diferencia surgida entre Chile y los Estados Unidos de América. Para Chile y para mí esta visita es una hermosa promesa de que esta bella tradición habrá de perpetuarse para honra y provecho de ambos pueblos. Chile se honra a sí mismo honrando al ilustre vástago de la Casa de Windsord que tantas y tan repetidas pruebas le ha dado de su solicitud por el porvenir del pueblo chileno. Reciba Vuestra Majestad, en unión de la Reina María, el más cordial saludo de su leal y buen amigo. —**Arturo Alessandri** — Presidente de la República de Chile."

"De Londres. — Al Presidente de la República de Chile. — Excelentísimo señor Alessandri. — Santiago. —Setiembre, 9 de 1925. — Con gran placer he recibido, señor Presidente, el cordial mensaje que me ha enviado con ocasión de la llegada de mi hijo a su hospitalario país. Me apresuro a ofrecerle mis más efusivos agradecimientos junto con los de la Reina por los afectuosos saludos que V. E. nos ha enviado. De todo corazón correspondemos los amistosos sentimientos expresados por V. E. tan espléndidamente confirmados por el magnífico recibimiento con que el Gobierno y el pueblo chilenos se han unido a V. E. en homenaje al Príncipe de Gales. — **Jorge, R. I.**".

## LOS INCIDENTES DE LA ARMADA HAN CONTINUADO PREOCUPANDO LA ATENCION PUBLICA

### EXPOSICION DEL SECRETARIO GENERAL DE LA ARMADA Y DEL COMANDANTE DON LUIS A. CONCHA

Los incidentes producidos en la Marina han seguido preocupando la atención del público, especialmente en Valparaíso y Talcahuano, puertos donde se han desarrollado las principales actividades.

Como se ha informado oportunamente, el secretario general de la Armada entregó a la prensa la siguiente exposición, que fué dirigida al Director General de la Armada, y por medio de la cual contesta las aseveraciones hechas por el Capitán don Luis A. Concha.

La comunicación es del tenor siguiente:

"Valparaíso, 9 de Setiembre de 1925.—Tengo el sentimiento de dirigirme a US. para hacer formal protesta a una exposición hecha por el comandante don Luis A. Concha y publicada en "La Unión" del 7 del presente.

Como en varias partes de esa relación se alude a mi persona, haciéndome aparecer como al tanto de los asuntos que se preparaban en Talcahuano, y de lo cual debía haber prevenido a US., declaro en la forma más enfática y terminante que sólo he venido a tener conocimiento de los acontecimientos en gestación hasta el día Sábado 29 de Agosto, cuando el señor Ministro de Marina los puso en conocimiento del Consejo Naval.

Es efectivo sí, que el infrascrito enviara una apreciación de la situación anormal del país al comandante Concha; pero como podrá imponerse por el mismo artículo, corresponde a una época muy anterior, cuando el suscrito era subcuatro o cinco meses atrás, la que en nada tiene relación con los acontecimientos que se han producido ahora, tal como US. habrá podido imponerse por la lectura personal de ella.

El comandante Concha alude también a una carta que me escribió y en que dice que me pedía indicara a US. la conveniencia de oír a los oficiales del "Blanco" y submarinos. Es cierto que me remitió una carta por intermedio del teniente 1.o señor Espina; pero, en ella nada me decía de eso y tampoco me lo dijo el teniente Espina; de modo que en esa aseveración del comandante Concha hay una lamentable equivocación o falta de memoria, ya que en una carta posterior de él me dice que me mandó con ese oficial un recado en ese mismo sentido para V. S. Además, señor almirante, aún cuando yo hubiera recibido tal recado y se lo hubiera hecho saber a US., en nada habría cambiado una situación que ya se había producido en Talcahuano, pues la carta que me entregó el teniente Espina fué a las 11 del día Domingo 30 de Agosto, en la puerta del Club Naval (1), lo que tal oficial puede certificar, así como que no cambié más palabras con él que las más indispensables de saludo y despedida inmediata.

Por otra parte, me hace figurar también en una comisión que los oficiales de Talcahuano propiciarían para servir de mediador en as dificultades surgidas o que podrían originarse con motivo del movimiento que auspiciaban. Como US. comprenderá, señor almirante, no estaba en mi poder de impedir que se pensara en mi persona para resolver asuntos que ignoraba completamente y, como US. lo sabe, también se ha dado los nombres de otros oficiales superiores que formarían parte de esa comisión, y que asimismo ignoraban completamente de qué se trataba.

Aprovecho la oportunidad para declarar con la independencia de criterio que ha caracterizado todos los actos de mi vida y sin temor a responsabilidades de ninguna especie ni presentes ni futuras que estoy en abierta contradicción en la parte de las actividades desarrolladas por la oficialidad de Talcahuano que va en contra de la subordinación y disciplina, pues considero que no puede mantenerse la vida normal e las instituciones armadas sin esos factores primordiales de su estabilidad.

Por último, señor almirante, debo manifestar a US. que me ha sido doloroso que un compañero y jefe del Estado Mayor hace como amigo me haga aparecer como implicado en cuestiones completamente ajenas a mi carácter, y de las que me pueda servir como antecedente para desvirtuarlas mi vida entera en que jamás mi nombre ha aparecido mezclado en intrigas ni deslealtades de ninguna clase, ni menos de esta naturaleza.

Termino, señor almirante, pidiendo a US. que si alguna duda pudiera quedar en su espíritu, después de las explicaciones dadas, de que mi conducta no haya sido correcta y a la altura del puesto de confianza con que US. me ha honrado, se sirva disponer se levante una investigación sumaria en que se llame a declarar al propio Comandante Concha y al teniente Espina para esclarecer los hechos de que se trata.

Saluda a US. atentamente, — **A. Marfan.**

### LO QUE DICE EL CAPITAN CONCHA

Por su parte, el Capitán Concha, nos ha pedido la publicación de las siguientes líneas:

Por carta recibida de Valparaíso sé que el mensaje que de mi puño y letra enviara escrito al señor secretario General de la Armada en el cual le decía, al Director General, la conveniencia de que los oficiales del "Blanco" y submarinos fueran escuchados por cuatro jefes de Valparaíso, no ha sido recibido.

Como yo daba a esta medida la mayor trascendencia, es claro que la circunstancia aludida deja sin ningún cargo a la Superioridad por no haber acogido la recomendación propuesta y que a mi juicio habría evitado todos los incidentes y llegado a la prosecución de los ideales que abriga la Marina entera.

También es mi deber dejar claramente establecido, que jamás he querido envolver a la persona del Comandante Marfán, en estos asuntos, pues en mi relación se toca su nombre incidentalmente dentro de los antecedentes que originaron los acontecimientos actuales para el esclarecimiento disciplinario que era necesario para mi reputación de jefe de la Armada.

Quiero asumir la plenitud de las responsabilidades de mis actos y resuelto estaba antes de la vista fiscal, a dejar el servicio, si no se llega a hacer luz completa, pues no me satisfacen, en forma alguna, las apreciaciones aparecidas en la prensa de Valparaíso en el sentido que las aspiraciones de los oficiales de Talcahuano son las de la Marina entera, pero que se difiere en la forma. La forma se produjo y se precipitó sin que en ello tuvieran culpa alguna los oficiales de Talcahuano, ya que la suposición de que se trataba de un movimiento de carácter político y revolucionario, ha quedado al margen de todo comentario". — (Firmado). — **Comandante Luis Concha.**

### Una manifestación al Sub-secretario de Instrucción

En la tarde de ayer, se verificó una simpática manifestación organizada por la Asociación de Profesores de Chile, en honor del Sub-Secretario del Ministerio de Instrucción Pública, señor Enrique Bahamondes.

La manifestación, consistente en unas once, tuvo lugar en el Restaurant del Cerro San Cristóbal, asistiendo a ella un crecido número de personas.

## EL DIRECTOR GENERAL DE LA UNION METALURGICA DE FRANCIA SE ENCUENTRA EN SANTIAGO

Por la última combinación trasandina llegó al país el Director General de la Unión Metalúrgica de Francia, M. León Lévy.

La Unión Metalúrgica que cuenta con numerosos altos hornos y más de catorce fábricas en la región de Alsacia y Lorena, consume cantidades considerables de fierro, cobre, zinc, plomo y muchos otros minerales que necesita para producir sus aceros que se pueden adquirir en grandes cantidades en nuestro país.

Hemos tenido oportunidad de conversar breves instantes con el señor Lévy quien nos manifestó que cree fácil establecer un intercambio de productos entre la sociedad que representa y los industriales y mineros chilenos, comprando aquélla las materias primas en nuestro país, y éstos los aceros y demás productos elaborados en Francia por la Unión Metalúrgica.

Nos agregó también el señor Lévy que piensa detenerse algún tiempo en Chile, para visitar detenidamente sus grandes empresas industriales, los establecimientos mineros y hacer un estudio minucioso para tratar de establecer un intercambio en gran escala entre la sociedad que representa y los industriales y mineros de este país.

## LA ASOCIACION DE PROFESORES RECIBIRA HOY A LOS PROFESORES DE PROVINCIA

Como estaba anunciado, esta tarde, a las 4.30, la Asociación General de Profesores recibirá en su hogar, Rosas 1022, a todos los profesores normales, secundarios y primarios que han venido a la capital con motivo de la concentración scoutiva. Para este acto, que revestirá especial importancia, se ha preparado un programa literario-musical cuya ejecución está a cargo de los profesores que forman el Comité de la Juventud Normalista. En esta ocasión hablarán: el presidente de la Junta Ejecutiva, señor Luis Gómez Catalán; y el presidente de la Agrupación Santiago, señor Vicente Bustos Pérez. A continuación se realizará un baile social en los salones del Hogar y se servirá un espléndido bufett atendido por señoritas profesoras asociadas.

Como a los organizadores de esta manifestación no les ha sido posible repartir invitaciones especiales, se nos ruega invitar a los profesores provincianos y sus familias.

**Junta Ejecutiva.** — Mañana, a las 5 P. M., celebrará sesión este organismo con el objeto de continuar ocupándose de la situación de los profesores separados, convenciones provinciales, persecuciones de que son víctimas algunos profesores de la República y sobre otros asuntos de importancia.

**Agrupación Santiago.** — A esta misma hora celebrará mañana sesión la Agrupación Santiago con los fines de elegir los delegados a la Convención Provincial a efectuarse en Peñaflor el 19 del presente y para estudiar los medios de allegar fondos destinados a la organización del nuevo Hogar Social.

**Comité de la J. N.**—Mañana Sábado, a las 4 P. M., celebrará reunión el Comité de la Juventud Normalista.

## PARA FORMAR EL ESCALAFON JUDICIAL SE REUNIRAN EL LUNES EN LA CAPITAL TODOS LOS PRESIDENTES DE CORTES

El presidente de la Corte Suprema señor don Braulio Moreno, ha dirigido una circular a todos los presidentes de Cortes de Apelaciones de la República, invitándolos para que concurran el Lunes próximo a una reunión que se efectuará en el Alto Tribunal.

A las 12 M. de ese día los funcionarios mencionados se reunirán en la sala de despacho del presidente de la Corte Suprema, con el objeto de formar el escalafón judicial provisorio. Se presentarán las hojas de servicios de cada uno de los funcionarios de la dependencia de las Cortes de Justicia.

Se nos dice que aún cuando en la circular mencionada no se habla de los auxiliares de secretarías de Cortes y de Juzgados, la ley también los comprendería.

## CON TODA ACTIVIDAD SE SIGUEN LOS TRABAJOS EN LOS YACIMIENTOS PETROLIFEROS

### CONCEDIDOS POR MEXICO A UNA COMPAÑIA DE CAPITALES CHILENOS

Ya en varias ocasiones nos hemos ocupado sobre la espléndida oportunidad ofrecida a los capitales nacionales por el Gobierno de México, concediendo la autorización legal correspondiente para explotar una gran cantidad de terrenos petrolíferos ubicados en la región más rica de ese país en esta clase de yacimientos.

La compañía Chileno Mexicana que se ha formado en Santiago para explotar estos terrenos concedidos por el Gobierno de México, ha iniciado ya los trabajos de perforación en diversos pozos, habiéndose obtenido en ellos espléndidos resultados.

Se ha recibido ayer un cablegrama en el cual se da cuenta del estado de los trabajos de perforación en los diversos pozos de la compañía. Dicha comunicación dice así:

"Chinex número I cementado con toda felicidad. Se seguirá perforando el día 14 y esperamos dentro de ocho días más, obtener resultados definitivos. Segundo pozo en perforación se sigue trabajando activamente. Tercer pozo, debe iniciarse a la brevedad posible en la zona federal. (Fdo.): **Ossa.**"

INFORMACIONES CABLEGRAFICAS DEL EXTERIOR

DE NUESTROS CORRESPONSALES ESPECIALES VIA EASTERN Y ALL AMERICA CABLES INC. Y DE "THE UNITED PRESS". LOS ORIGINALES DE TODOS LOS CABLEGRAMAS QUE SE INSERTAN EN ESTA SECCION ESTAN A DISPOSICION DEL PUBLICO EN ESTA IMPRENTA

# La Sexta Asamblea de la Liga de las Naciones

**¿Por qué Inglaterra no ha aceptado el Protocolo de Ginebra?—Mr Chamberlain expresa que se debe a que en él se establecen sanciones para la guerra: "las castiga; pero no las evita". — El arbitraje obligatorio. —La reconstrucción financiera de Hungría.**

### La reconstrucción financiera de Hungría

GINEBRA, 10.— El señor Jeremías Smith, Comisario de la Liga de las Naciones, en Hungría, informó que en el primer año de aplicación del programa de reconstrucción financiera, en lugar de producirse el déficit de 100 millones de coronas que se había previsto, existe un superávit de 36 millones y de que se balanceó el presupuesto. También las cosechas se presentan en excelente estado.— (U. P.)

### Inglaterra y el Protocolo de Ginebra

**UN DISCURSO DE MR. CHAMBERLAIN**

GINEBRA, 10.— Mr. Chamberlain, en su discurso ante la sexta Asamblea de la Liga, dijo que el heho de que Inglaterra no aceptara el protocolo no se debía a desavenencias con la Liga misma y agregó que el protocolo en vez de facilitar la tarea de la Liga para la colaboración internacional busca sólo castigar las guerras en vez de evitarlas.

El protocolo, dijo, va de lo particular a lo general en lugar de ser a la inversa. No dejamos de reconocer el valor de la necesidad de aplicar sanciones pero insistimos en que debe preferirse la sanción moral del mundo entero contra cualquier nación que atente a la paz. Esta sanción moral es más poderosa que las sanciones militares e Inglaterra cree que su mayor contribución a la paz mundial sería solucionar el problema en aquellas regiones donde tiene mayor interés, entre las naciones consideradas más amenazadas; Queremos suplir y completar el convenio de la Liga con acuerdos regionales redactados sobre la base del espíritu de la Liga.—(U. P.).

### El arbitraje obligatorio

GINEBRA 10.— El delegado del Paraguay a la Asamblea de la Liga pidió que se trabajara constantemente hasta que se consiguiera llegar al arbitraje obligatorio; agregó que en este terreno los países suramericanos están más adelantados que los europeos.—(U. P.)

### La Secretaría de la Liga recibió la cuota argentina

GINEBRA, 10.— La Secretaría de la Liga de las aNciones recibió la suma de 800.000 francos oro, cuota que corresponde a la República Argentina por el año de 1924. Esta cantidad pone a la Liga en condiciones de emprender la consrtucción de la nueva Secretaría en el edificio de la Asamblea. Los miembros de la Liga dicen que este pago permite augurar el regreso de Argentina a la Asamblea de 1926.—(U. P.).

### El control financiero sobre Austria

**GINEBRA, 10.**— El Consejo de la Liga acordó ir suprimiendo gradualmente su control financiero en el Austria empezando inmediatamente a poner en práctica este acuerdo para terminarlo en Junio del año 1926. —(U. P.)

CHINA

### Las gestiones para otorgar la libertad a Mr. Howard

**PEKIN, 10.** — Se terminaron las negociaciones para otorgar la libertad a Mr. Howard. Sólo se espera la entrega de la orden para dejarlo en libertad, por parte de los bandidos. — (U. P.)

GRAN BRETAÑA

### El tratamiento del sarcoma

LONDRES, 10.—En un artículo publicado en The Lancet, el conocido periódico médico, el doctor Thomas L. Munsden del Instituto de Medicina Preventiva, ha anunciado el descubrimiento de curar cierta forma de cáncer implantado a las ratas, llamado sarcoma. Entre 50 ratas tratads, se obtuvo un 82 por ciento de curaciones.—(U. P.).

AUSTRIA

### Huelga en Viena

VIENA, 10.— 10,000 de entre 250 mil empleados federales austriacos, se declararon en huelga durante tres horas. Algunos departamentos quedaron momentáneamente desorganizados.

A pesar de la protesta de los jueces, los empleados de los tribunales abandonaron los escritorios, mientras que los empleados de la policía habían cerrado la prisión y las puertas de la policía uniéndose a la huelga. Se realizó una gran manifestación callejera.

Los dirigentes del movimiento manifestaron al corresponsal de la United Press que, salvo que se aumente la escala de sueldos, se declararía la huelga.—(U. P.).

# Las actividades bélicas en Marru

**En el sector central se está desarrollando una operación que pod preludio de la ofensiva general. — El avance español sobre cuentra poca resistencia. — La tribu de Andjera que perma tiva, ha entrado en abierta rebelión contra los españoles.**

### El desembarco en Alhucemas

MADRID 10.—El almirante Magaz ha declarado que las tropas españolas desembarcadas en Alhucemas continúan afirmándose en sus posiciones.

La asamblea de viticultores telegrafió al general Primo de Rivera felicitándole y enviándole un mensaje de adhesión al ejército.—(U. P.)

### El sepelio del contra-maestre M. Andrillun

MELIPILLA 10.— Se ha efectuado el entierro del contramaestre de la marina francesa, M. Andrillan, fallecido a causa de un accidente ocurrido al aterrizar el avión de que era mecánico. Envolvían el féretro las banderas española y francesa; es este el primer francés que muere en la defensa común. El comandante de marina de la sección de marinería francesa pronunció un discurso en el que tuvo frases de elogio para el finado. Durante el entierro volaron algunos aeroplanos franceses.—(U. P.)

### Primo de Rivera llega a Tetuán

TETUAN, 10.— Llegó el general Primo de Rivera a bordo del "Reina Victoria" y se le tributó un cariñoso recibimiento; se organizó en su honor una recepción brillantísima. El marqués de Estella se muestra muy satisfecho de las operaciones de Alhucemas y optimista de la actuación militar. Los edificios estaban embanderados y en la Iglesia se cantó un Té Deum por el triunfo de las armas españolas. El rey telegrafió felicitando al jefe de la posición de Dudiatahar por su heroico comportamiento.— (U. P.).

### El ataque de Tsoual

FEZ, 10.—Las fuerzas que entran en el ataque de Isoual se calculan en dos mil hombres incluyendo entre ellas buen número de rifeños regulares. Los rifeños se oponen al ataque en el centro atrincherados en el monte de Eghil a cuatro millas al noroeste de Taounat.—(U. P.).

### La tribu de Andjera entra en acción

LONDRES, 10.—El corresponsal del "Daily Mail" en Tánger, comunica que la tribu de Andjera, que desde el invierno pasado se había mantenido inactiva, se halla ahora en abierta rebelión contra los españoles. Los hombres de la tribu se están atrincherando rápidamente en la frontera de la zona española, distante 8 millas de Tánger.

"Los barcos de guerra españoles están bombardeando Hassana y otras aldeas de la frontera.—(U. P.)

### El General Petain se dirigió al frente

**FEZ, 10.** — El general Petain se dirigió al frente, siendo esperado hoy en Ain Aicha. Todos los indicios hacen esperar que la ofensiva comenzará de un momento a otro.

### En espera de la ofensiva general

**PARIS, 10.** — El Ministerio de Relaciones Exteriores anunció que la ofensiva general en Marruecos podría comenzar hoy. — **(U. P.)**

### Se ha iniciado la ofensiva general

PARIS, 10.— Noticias procedentes de Fez indican que la faz preliminar de la ofensiva, comenzó esta mañana.— (U. P.)

### El empleo de gases en la ofensiva

**TANGER, 10.** — De fuente fidedigna el corresponsal de "The International News Agency" ha sabido que los españoles, en Alhucemas, confían en gran parte sobre el efecto de los gases, para su avance sobre Ajdir.

Desde Algeciras se dirigen hácia Marruecos cuatro batallones de infantería española y el Sábado se embarcarán otros catorces. — (Intertional).

### La ofensiva general ha sido postergada

PARIS 10. — Un despacho llegado de Fez, fechado a las 10 de la mañana de hoy, dice que la proyectada operación en grande escala que iba a comenzar hoy por las escuadrillas de aeroplanos tipo Goliat, se postergó debido al tiempo, lo que podría significar que la ofensiva general ha sido postergada. — (U. P.)

### Los prisioneros de los rifeños han sido trasladados al interior

MELILLA, 10.—Se sabe que los prisioneros franceses y españoles que tenían los benturriagueles fueron llevados desde Ajdir al interior. Actualmente se ha establecido el campamento de prisioneros en Ait Kamara y Tensaman, y otro en Bocoya, en donde se halla un fraile con tres niños capturados el año pasado en los alrededores de Tetuán.—U. P.).

### En la zona española

MELILLA, 9.— En vista de la tranquilidad que reina en este territorio, se ha disuelto la columna de fuerzas europeas e indígenas al mando del coronel Bolla. Conocidos son los detalles de la actuación de dicha columna que tenía por objetivo efectuar una demostración sobre el Zoco de Telatza de Aselaf para atraer al enemigo y conocer su situación exacta. Dicha columna se dividió en tres partes; la primera avanzó hasta las estibaciones de Taulat Drius; las ametralladoras batieron eficazmente los contingentes que trataban de cruzar el llano; la columna del centro estaba íntegramente compuesa por fuerzas indígenas al mando del teniente coronel Serrador; salió a las tres de la madrugada de Acig de Midar y avanzó cautelosamente sorprendiendo la guardia enemiga establecida en Tauliaut Oska, la cual huyó abnndonando algunos muertos. La columna de la izquierda integrada por la caballería de Alcántara y fuerzas regulares de Alhucemas descubrió al enemigo y echó pie a tierra batiéndolo por la un largo rato. La operación se llevó a efecto con todo brillo y nos permitió demostrar nuestra superioridad de elementos para combatir.

El coronel Dolla con sus fuerzas regresó a Dar Drius.

Se sabe que en los poblados próximos a Alhucemas han estallado luchas intestinas entre los partidarios y enemigos de Abd-el-Krim, que se combaten encarnizadamente; las luchas hah sido motivadas por el desembarco de Alhucemas que no contaban con medios para impedir.

Desde a bordo los buques nuestros que navegan por aquellas aguas se puede apreciar la lucha a que se entregan los moros. Cada día es mayor el número de partidarios de la paz entre las cábilas no sometidas próximas a nuestra zona. La operación ha producido gran impresión, pues no creían que España y Francia obrarían de común acuerdo en Marruecos.

Se anuncian más sumisiones. —

### La obra de Francia en el Africa

**UN DISCURSO DE M. PAINLEVE**

PARIS, 10.—M. Painlevé, en un discurso pronunciado en Stresburgo repitió que Francia está peleando en Marruecos en pro de la civilización y que si se abandonase la campaña marroquí barrería toda el Africa la más salvaje monarquía.

Francia, dijo, no abriga intenciones de conquistar nuevos territorios y lo único que desea es salvaguardiar la civilización que ha establecido en Marruecos. Francia no se apoderará de una sola pulgada de territorio más allá de la zona que le ha sido asignada para el protectorado.—(U. P.)

### Cómo se efectu
### barco en Al

GIBRALTAR, 1
inalámbrico tra
bordo del "Escola
bahía de Alhuce
listo para desem
pero que la ac
hasta el Martes. L
listas en las barc
espíritu admirable
tragines prepara
ción, se oyen ra
rra y cantares r
punto que el co
"United Press",
hacerse un gran
nativo para conv
trata del prólogo d
gedia. El Martes
deados en Alhu
tán de "Escolano
de retroceder a
hasta dar frente
debía verificarse
Navegamos, dic
forma que los dis
chando a la vang
ría Eugenia" y el
torpederos y caño
de la escuadra. E
cibe un telegram
mando para que
fuerzas u desemb
las barcazas en
lla.
Aparecía la ma
bruma en la c
frente a Morro
cuadrillas de aero
planos comienzan
trallar sus objeti
los poblados y l
suponen instalad
enemigas.
El intensísimo
que no se trata d
El marqués de E
las operaciones d
"Jaime I" y el "V
elevándose en un
En la proximi
los hidroplanos
preparatoria de los
terrumpidos y en l
den apreciarse los
sados por el bomb
A las diez de l
blecemos contactos
que ha venido de
lilla. Los acoraz
abren el fuego co
dos calibres form
dera cortina esc
los barrancos y p
poblados. Pueden
certeros disparos.
tusiasmadísimas s
vanguardia de los
llevan a los costa
blindadas que enc
degas las fuerzas
A las once adq
mayor intensidad, y
trepidante atruena
llido de los proye
la lengua de tierra
rro Nuevo.
Subyugado por
espectáculo, el cap
rebasa la línea de
do a los acorazados
mos a tierra!" Lo
emocionan, y los tr
can a la costa. A las
trechamos la distan
solamente nos sepa
milla; las barcazas
propios motores av
hacia la playa prote
me fuego que disp
dos, los cañoneros,
número de once y
costas.
A las doce las
atracan a la playa
las primeras fuerza
coronel Franco.
Comienza el des
agua a la cintura
de la costa se toca
se da comienzo al as
no pedregoso divid
en ángulo abierto.
Otras barcazas
barcando tropas que
distribuyen en dist
soldados escalan las
plegándose en guerr
dose del fuego de la
bleciendo desde l
mentos defensas co
Desembarca el ter
de las mehallas de
el regimiento Cas
dores de Tarifa, Se
el batallón de inge
dencia, un grupo de
de sanidad. El asc
prosigue entre las
terreno, pero van s
por el fuego de la es
aviones.
A la una y med
tercio de la corona
bandera en la salie
a las dos de la tarde
ra del batallón d
transporte "Mecolan"
liógrafo y empieza a
los barcos.
Las fuerzas indíge
ron en la cumbre d
rechazando al enem
tralladoras.
El servicio sanita
El vapor de la Cruz
escasos heridos de l
fueron recibidos en
barco, por las dama
ja. La mayoría de l
dígenas de los terc
A las tres de la t
el general Saro con
Observamos el terre
la artillería; las fue
apoderaron de tres p
de montaña en el M
ron once prisioneros
tarde el enemigo
En la noche los rif
las costas y se oyó
—(U. P.)

### El avance esp
### Ajdir

PARIS 10. — E
sobre Ajdir encuentra
cia. Las fuerzas d
que en la actualidad
hombres, no tiene
superiores a 50 hom
las cuales correspon
nativas. —(U. P.)

### Comunicado
### españ

MADRID, 10.—
de las operaciones
ce lo siguiente:
"En la región
dado descanso a las
blemente mañana
acción para batir
aún ocupe posicione
nuestro frente en el
Hosmar.
"En Alhucemas
tiroteo sin importa
do, los españoles
el frente. El tiem
rable, realizándose
las operaciones d
los elementos. En
badilla se desemb
pertenecientes al
lilla.—(U. P.).

# LA MEMORIA DEL MINISTERIO DE RELACIONES EXTERIORES ARGENTINO

**Forma un volumen de 750 páginas y se refiere al período terminado en Mayo último. — La visita del Príncipe Humberto de Saboya y la cuestión del Arzobispado de Buenos Aires.**

**(Correspondencia cablegráfica de Luis María Alvarez, especial para "La Nación")**

BUENOS AIRES, 10.—El Ministerio de Relaciones Exteriores acaba de distribuír la memoria correspondiente hasta el mes de Mayo del corriente año, que forma un libro de 750 páginas y con lo cual ha restablecido la práctica, caída en desuso, de publicar esa clase de documentos.

La memoria actual contiene capítulos destinados, especialmente, a reflejar la labor de cada Embajada y Legación en el exterior, de suerte que permite tener un conocimiento exacto de las iniciativas y cuestiones en que han intervenido o tramitan las representaciones diplomáticas argentinas.

La nota con que el jefe de la Cancillería presenta la memoria al Congreso expresa que le es muy satisfactorio poder declarar que las relaciones internacionales de la República, no solamente han continuado desarrollándose en la más perfecta armonía y cordialidad, sino también que ellas se afianzan cada día más como justo resultado de su política, fundada siempre en propósitos de paz y mutuo respeto.

Uno de los actos internacionales de mayor importancia, por su significado y finalidad, ocurrido en el período que nos ocupa, ha sido la visita efectuada a la República por S. A. R. Humberto de Saboya, príncipe de Piamonte, trayendo un saludo amistoso de su noble patria y de su augusto soberano.

Dicha visita ha hecho ostensible, en forma elocuentísima, la tradicional amistad que Italia mantiene con la República Argentina.

Agrega el doctor Gallardo que la honrosa distinción hecha por Italia, al enviar una embajada presidida por el príncipe real constituye el exponente más grato y precioso de la simpatía y que la consideración que mereció en Argentina quedó demostrada en forma elocuente por el entusiasmo con que el pueblo y Gobierno argentinos recibieron al noble embajador.

En cuanto al capítulo relacionado con el asunto del arzobispado dice que el digno prelado propuesto a la Santa Sede, por el Poder Ejecutivo, de acuerdo con la terna formada por el Senado, para el arzobispado de Buenos Aires, ha creído oportuno reiterar su renuncia de dicho cargo expresando su inquebrantable resolución de no desempeñarlo bajo ningún concepto. El Poder Ejecutivo ha accedido a retirar la presentación de su persona a la Santa Sede y, en consecuencia, a aceptar también su renuncia. Se refiere luego a la designación de monseñor Boneo como Administrador Apostólico de la arquidiócesis de Buenos Aires, acordada por la Corte Suprema y a la retención del pase de los documentos de dicha designación.—**Alvarez.**

CIGARRILLOS TAXI Cajetilla 40¢ BRITISH-AMERICAN TOBACCO Co. (CHILE) Ltd.

EGIPTO

### Renuncia el Ministro del Interior

CAIRO, 10.— El Ministro del Interior ,Sidyi Pashá, que se encuentra en París, envió su dimisión cablegráfica. Se cree que esta actitud provocará la caída del Ministerio.— (U. P.)

ALEMANIA

### Se trataría de establecer el Ku-Klux-Klan en la Europa Central

BERLIN, 10.— La policía descubrió un klan que deseaba establecer su supremacía "suprimiendo los obstáculos que se opusieran a ello" Se dice que los klanistas norteamericanos nombraron su delegado a Stroughschein Greay para establecer el Ku-klux-klan en la Europa Central. Se ha confiscado gran cantidad de material y todo el producto de la venta de los rituales para los socios, la mayor parte de los cuales son ex-oficiales y estudiantes. Algunos detenidos declararon que estaban financiados por un famoso constructor de automóviles norteamericano.

Hay ya ramas de esta organización klanista en Hamburgo, Jena, Dort mund y Kassel. (U. P.)

BERLIN, 10.—**Mr. Mitchell del National City Bank** que negocia un empréstito que permita a los Bancos de renta transformarse en instituciones de crédito agrícola, ha declarado que estas negociaciones van mejorando considerablemente.

Reprobó el empréstito de la Municipalidad alemana del que dijo que era improductivo.—(U. P.).

ITALIA

### Un programa de colonización en Manitoba

MILAN 10.— La señorita Italia Garibaldi, nieta del libertador, se embarcará el 17 de Setiembre para el Canadá junto con la comisión de peritos con el objeto de iniciar un vasto programa de colonización en Manitoba por medio de los colonos residentes italianos.—(U. P.)

### El Príncipe Humberto ha sido ascendido a teniente 1.o

**ROMA, 10.**— Se anuncia oficialmente que el Príncipe Humberto heredero de la corona que tenía el grado de alférez del primer regimiento de Granaderos, ha sido ascendido a primer teniente y trasladado al 91 regimiento de infantería con ocasión de llegar a su mayor edad el quince de Setiembre. — (U. P.)

### Incendio a bordo del "Cabo Villano"

ALICANTE, 10.— Se ha recibido un radiograma desde el Cabo de Palos, expedido por el capitán del vapor "Cabo Villano", en el cual decía que esta nave se había incendiado y pedía socorro .

Los elementos de salvataje fueron dispuestos y salió con ellos el vapor-bomba, "Canalejas".

El "Cabo Villano" iba repleto de mercancías, y se dirigía a Génova, Marsella y New York. Entró al puerto envuelto en una densa humareda.

La extinción del incendio era dificilísima, estando ya las bodegas incendiadas, de manera que se dispuso el hundimiento del barco para evitar que el fuego se propagara a los tanques de petróleo.—(U. P.).

### El señor Grandi llegará hoy a Roma

ROMA, 10.—El señor Grandi llegará el Viernes para conferenciar con el Premier señor Mussolini, respecto a las modalidades de la adhesión italiana al Pacto de Garantía, regresando luego a Ginebra.—(U. P.).

ROMA, 10.— **Se anuncia que el Japón negocia** la adquisición de un dirigible de tipo semi-rígido, de 8,000 metros cúbicos de capacidad, el cual se le entregaría en el Verano de 1926.—(U. P.).

BELGICA

### Huelga del hambre en la Marina de guerra

LONDRES, 10.— Comunicaciones recibidas de Bruselas anuncian que los marineros de un crucero y de ocho torpederos, se declararon en huelga de hambre por 24 horas, en señal de protesta por la mala alimentación que se les da.—(U. P.).

TRATAMIENTO CIENTIFICO DE LAS
ENFERMEDADES VENOSAS
Y DE LOS DISTURBIOS DE LA FUNCION OVARIANA
MÉNOVARINE
4 grageas al dia
VARICES-ALMORRANAS
Laboratorios Mondolan
PARIS
DEPOSITARIO PARA CHILE:
J. B. DIDIER. Santiago. Cas. 61

COMPOSTURAS de
Bandera 139
Teléfono-Ing.-4699

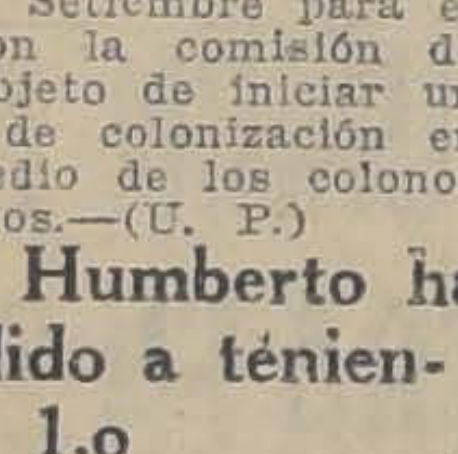

Linternas Eléctricas de Bolsillo

Indispensables en toda circunstancia ya sea en su hogar, cuando sale al campo, etc., etc.

Ofrecemos un variado surtido en muchos tipos y precios.

Para estas linternas estamos recibiendo periódicamente pilas de repuesto lo mismo que lamparillas apropiadas.

Depto. de Electricidad de

MORRISON y Co. - Santiago

No 1028
FRANCO
BATTERY
GUARANTEED
No 1020
FRANCO
BATTERY

# LOS NORTEAMERICANOS PARECEN TENER ASEGURADA LA VICTORIA EN EL TORNEO DE TENNIS POR LA COPA DAVIS

**Durante el día de ayer, Hilden y Johnston derrotaron a los franceses Borotia y Lacoste. — La partida entre Hilden y Borotia fué reñida; en cambio Johnston venció fácilmente a su adversario.**

FILADELFIA, 10.— Los norteamericanos son solamente algo favoritos en los campeonatos para conservar la copa Davis; así se ha creído después de la gran prueba efectuada. Aún cuando se cree que Tilden logrará derrotar a sus adversarios se cree que Francia está en mejores condiciones que el Japón y Australia. Los cinco años transcurridos últimamente dan la la idea de haberse formado una especie de asociación en contra de Tilden.

Los nombres de Williams Richard para los dobles se cree que saldrán triunfadores y se sobrepondrán a Johnson vara participar en los matchs del campeonato. (U. P.)

FILADELFIA, 10.— Los tenistas Richards y R. N. Williams jugarán el Viernes en la tarde con Borotra y Lacoste. (U. P.)

FILADELFIA, 10.— Tilden se mostró extaordinariamente pesado en el primer set. Borotra seguro dando hábiles golpes que merecieron los aplausos de las galerías. Parece que Tilden jugará como en broma sin poner de su parte todo aquello de que es capaz. (U. P.)

FILADELFIA, 10.— Borotra ganó el 1.er set Tilden por seis puntos contra cuatro. (U. P.)

FILADELFIA, 10.— Tilden ganó el segundo set por seis a uno. (U. P.)

FILADELFIA, 10.— Borotra ganó el tercer set por 6 a 2. (U. P.)

FILADELFIA, 10.— Tilden abrió una vigorosa ofensiva en el segundo set engañando astutamente a su contrario que apareció confundido sin poder contrarrestar la acción de su adversario.

Al cuarto juego Tilden viéndose en peligro de perder la partida apeló al sistema de hacer jugadas atrás tanto más cuento que Borotra aparecía bastante fatigado. (U. P.)

FILADELFIA, 10.— Tilden ganó el cuarto set por 9 contra 7. (U. P.)

FILADELFIA, 10.— Tilden ganó el encuentro venciendo en el último set por 6 contra 4. (U. P.)

FILADELFIA, 10.— En el tercer set Tilden apareció vacilante y solo hizo su mejor juego en los últimos momentos. Borotra le hizo cometer frecuentes faltas y halló a su rival en malas condiciones cuando éste quiso reaccionar y arreciar el ataque. Borotra jugó con habilidad. (U. P.)

FILADELFIA 10. — Borotra aparecía fatigado desde los comienzos del quinto set y devolvía la pelota con dificultad. Los espectadores temían que no se terminara la partida, pero ésta se concluyó.

Tilden dejó la impresión de haber jugado una partida poco lucida. — (U. P.)

FILADELFIA Johnson ganó el primer set a Lacoste por 1-6.

El segundo set lo ganó también por el mismo punto: 6 a 1.

FILADELFIA 10. — Lacoste ganó el tercer set por 8-6 y Johnston el cuarto por 6-3. — (U. P.)

FILADELFIA 10. — Johnston en excelentes condiciones para el campeonato derrotó fácilmente a Lacoste que no pudo contrarrestar el juego de su adversario; Lacoste estaba al parecer fatigado y se mostró confundido durante todo el juego. En el tercer set Lacoste pareció que quería reaccionar y llegó a hacer siete tantos contra seis, pero en el cuarto no pudo mantenerse en su situación, lo que fué causa de perder el match.— (U. P.)

FILADELFIA 10. — Es opinión general que nada habrá si no es algo extraordinario que arrebate a los norteamericanos la Copa Davis que ha habido ocasiones que ha estado en peligro como en los encuentros de hoy. Los espectadores vieron materialmente derrotado a Tilden en la primera parte del match, que ganó por fin por su notable resistencia y rapidez, más bien que por su destreza en el juego.

Borotra hizo un juego de espectáculo, que por un momento hizo creer que los franceses conquistarían el trofeo codiciado.

Lacoste no estuvo en su día, según opinan los peritos y tampoco tenía la necesaria fuerza para derrotar a Johnston, que hizo saques magníficos hasta el tercer set. Existe la convicción de que los norteamericanos ganaron por la fuerza de sus músculos. Los americanos necesitan sólo una victoria para salvar el trofeo por cuyo motivo los encuentros del Viernes despertarán gran expectación. No menos de diez mil presenciaron el juego de Tilden con Borotra, pero como la multitud estaba convencida de que Johnston ganaría inevitablemente a Lacoste, los espectadores disminuyeron mucho en número al empezar el segundo match. — (U. P.)

ANTICIPACION

El vapor

"SANTA TERESA"

saldrá de Valparaíso el MARTES 15, a la 1 P. M., en vez del 16, para evitar demoras en los puertos salitreros a causa de las festividades patrias.

GRACE LINE

HUERFANOS N.o 1087

13—S.

FRANCIA

### El sepelio de M. Viviani

PARIS, 10.— Con una sencilla procesión por las calles rurales, sin la pompa y esplendor que podía esperarse, se han efectuado los funerales del antiguo jefe de Gabinete, elocuente y famoso abogado, M. Viviani.

Los funerales se llevaron a efecto en Saint Fargeu, a 43 kilómetros de París.—(U. P.)

ESPAÑA

### La quiebra del Banco Vasco

BILBAO 10.—El fiscal que entiende en el proceso por la quiebra del Banco Vasco ha declarado que el director consejero, el cajero, el secretario y el contador de dicha institución han sido detenidos e incomunicados.—(U. P.)

SEVILLA 10.—**Las infantas doña Luisa, doña Isabel y don Alfonso** se han instalado en el Hospital de la Cruz Roja para asistir a los heridos y enfermos de Marruecos.—(U. P.)

MADRID, 10.— Se ha autorizado al director de la Escuela de Odontología, señor Florestan Aguilar y a los señores Bernardino Landete y José Valderrama, para que representen al Ministerio de Instrucción en el Congreso de Odontología ibero-americano que se realizará en Buenos Aires.—(U. P.).

ARGENTINA

BUENOS AIRES, 10.— **Ha fallecido** el señor Manuel Blanco López, tercer secretario de la Embajada española.— (U. P.)

# INFORMACIONES CABLEGRAFICAS DEL EXTERIOR

DE NUESTROS CORRESPONSALES ESPECIALES VIA EASTERN Y ALL AMERICA CABLES INC. Y DE "THE UNITED PRESS". LOS ORIGINALES DE TODOS LOS CABLEGRAMAS QUE SE INSERTAN EN ESTA SECCION ESTAN A DISPOSICION DEL PUBLICO EN ESTA IMPRENTA

## A FEDERACION INTERNACIONAL DE EX-COMBATIENTES

### Puntos tratados en la sesión de ayer

OMA, 10.—La Fidac, o sea, deración Internacional de ex-mbatientes, se reunió por interdio de sus delegados, los cuaentraron en discusión, promondo mociones pacifistas en las se urgía la adopción de melas destinadas a apaciguar la ranquilidad de muchos miems.

a delegación americana se maestó partidaria de la convocan a una Conferencia con asisncia de los ex-combatientes de stria y Alemania, pero sin que les invite a formar parte de la lac. Los británicos, por su par, consideraron conveniente entrar negociaciones con los inválidos triacos de la guerra, para diar un plan favorable a la paz. Los franceses urgieron que se considerara el problema de las deudas interaliadas; y los norteamericanos se manifestaron dispuestos a tomar parte en las discusiones, evitando hacer declaración alguna que podría interpretarse como que reflejara los puntos de vista del Gobierno de los Estados Unidos. Los delegados polacos solicitaron a la Convención de que vigilara las actividades de Alemania hacia las fronteras y de que se insista en la vigencia del Tratado de Versalles.

Los delegados serán recibidos en audiencia por el Papa el Viernes, ofreciéndoles también ese día, el señor Mussolini, una cariñosa recepción en el Monte Palatino.—(U. P.).

## BRASIL

### ascenso del Almirante Penido

IO JANEIRO, 10.—Se afirma a consecuencia del ascenso del irante Penida renunciarán los traalmirantes Francisco Machado Silva, director de la Escuela al y Manuel Teodorico da Sil- jefe del Estado Mayor.—(U.

### El proyecto de reforma constitucional

RIO JANEIRO, 10.— De toda la República se reciben adhesiones o protestas por las enmiendas proyectadas a la Constitución; se asegura que la declaración de ser el culto católico oficial ha de ocasionar en la Cámara un gran debate.—(U. P.).

Regalo de $ 100,000.--

GRAN BARATURA en corbatas Nelson, a ... $ 1.00

LA REINA DE LAS MEDIAS

—:— AHUMADA 360 —:—

GRAN BARATURA con corbatas Nelson, a .. $ 1.00
GRAN BARATURA en corbatas Nelson, seda, antes $ 12, a ... $ 6.00
GRAN BARATURA en corbatas rosas hechas, a ... $ 2.00
GRAN BARATURA en corbatas "Moscas", a ... $ 1.00
LA MEDIA "disputada", de medio velo, colores surtidos, a ... $ 4.00
ENORME surtido de medias de seda, desde ... $ 4.20
MEDIAS de velo en todos los colores de moda, desde $ 4.90
CALCETINES, gran variedad de calidades y presentación, desde ... $ 1.20
JABON "LA REINA", lo que no debe faltar en ningún hogar, el pan ... $ 1.80

Enviamos nuestra lista de precios a provincias.

## El pago de las deudas a los Estados Unidos

### Veinte países son deudores de Estados Unidos. — Las sumas adeudadas alcanzan, en total, a cerca de 13,000 millones de dólares. — Condiciones que se concederán a los diversos países, según sus estadísticas financieras.

(Especial para "La Nación")

WASHINGTON, 10. — Mr. Mellon regresó ya y comenzó inmediatamente a recopilar y coordinar los datos respecto a la capacidad de Francia para efectuar sus pagos, datos reunidos por los peritos designados por el Gobierno norteamericano.

Mr. Moover hizo un estudio separado sobre la situación interna de Francia, el cual será presentado en breve a la comisión.

El Departamento del Tesoro anunció que varios Gobiernos extranjeros son deudores de los Estados Unidos por la cantidad de 12.870.658.265 dólares con 98 centavos, de los cuales 5,160.392,013.70 dólares estaban consolidados.

Los funcionarios abrigan la esperanza de que se haga la refundición de la deuda italiana y francesa antes de la reunión del Congreso en Diciembre, como asimismo que no ratifique el convenio hecho con Bélgica sobre este particular.

Los funcionarios del Departamento del Tesoro, comentando la refundición de la deuda belga, hacen notar que aun cuando el arreglo ha sido reconocido como argumento político con respecto a la deuda total, anterior al armisticio, sin embargo se ha tomado en consideración la capacidad de pago de Bélgica, lo que se ha interpretado en los círculos políticos como un pronóstico de la benignidad que habrá de observarse con Francia.

Se indica que si la deuda francesa se soluciona en forma análoga a la inglesa, el total del primer pago efectuado por Francia será de 140 millones de dólares. Estos cálculos se basan en los intereses acumulados; pero aún sin tomar en cuenta los intereses sería siempre este pago de 117 millones, o sea un 6.80 por ciento del presupuesto total de ingresos que la mayor parte de los peritos estiman fuera de toda discusión.

Basándose el acuerdo con Bélgica en la deuda anterior al armisticio, el pago inicial sería de 46 millones, o sea un 2.7 por ciento del presupuesto de ingresos.

Por otra parte prevalece la opinión de que Francia no estará en condiciones de nivelar su presupuesto antes de 1926 y se insinúa además que, de acuerdo con los cálculos de los Estados Unidos, las actuales cargas de impuestos representan un 24 por ciento de las rentas nacionales, comparada con Bélgica, donde es sólo de un 17 por ciento; con Italia, que es de un 19.2 por ciento; con Inglaterra, de un 23.19 por ciento; mientras en los Estados Unidos es sólo de un 11.51 por ciento.

Los rumanos enviaron al Gobierno norteamericano una nota en que manifiestan su deseo de mandar una comisión de refundición de deudas después del 1.o de Octubre para entablar negociaciones que serían favorecidas por los checos. Los rumanos serán probablemente invitados en Noviembre a estas negociaciones, en las que ejercerá papel importante Mr. Hoover, toda vez que fué él quien acordó el empréstito negociado con Bratianu.

Caso que fallase el arreglo rumano, sería necesario buscar un arreglo simultáneamente con Inglaterra, así como sería preciso arreglar la cuestión de las deudas particulares a los Estados Unidos, lo que ha sido causa de ciertos rozamientos que aún subsisten incidentalmente.

Se sabe que Mr. Hoover fué el propiciador del arreglo belga cuando las dos comisiones parecían estar en vísperas de suspender sus negociaciones.—(U. P.)

## ESTADOS UNIDOS

### Desórdenes raciales en Detroit

DETROIT, 10.— Se ha originado una revuelta y alboroto por haber una familia de negros hecho incursión en las vecindades de los blancos. Tuvieron que intervenir doscientos hombres de la policía con carros blindados; hubo un muerto y un herido y fueron detenidos once negros. (U. P.)

WASHINGTON, 10.— **Llegó procedente de Europa, el Obispo Sofronio Hacbeng**, de Manila. En Europa estuvo estudiando la organización de las instituciones católicas y visitó al Papa. Hará análogos estudios en los Estados Unidos.—(U. P.).

### El capitán Heines reitera sus cargos

TOMERIVER (N. J.), 10.— El capitán Heines perito en dirigibles escribió una carta a Mr. Wilber, repitiéndole que la alteración de las válvulas había sido la causa de la catástrofe del "Sbonandoah". El capitán dice que desearía también aparecer como testigo en el proceso de investigación. Pide al secretario del Departamento de Marina que haga efectivas todas las responsabilidades y las encare si el caso es necesario.

El mundo entero tiene su mirada fija en usted, le dice, no siga el camino fácil de la menor resistencia y del menor esfuerzo. Si con otros buques correos se ha luchado también con las condiciones del temporal deberían haberse mirado con mayor importancia las condiciones de seguridad.

El ayudante del secretario del Departamento de Marina dice que formaría parte de una comisión independiente de investigación, pero se cree que Mr. Wilbur se opondría a este temperamento.—(U. P.).

### La represión de contrabando

WASHINGTON, 10.—Mr. Mellon presenció personalmente, a bordo del guardacostas "Cuttes", cómo funcionaba la flota de servicio de la costa y declaró que sus condiciones habían mejorado notablemente.

Mr. Mellon declaró que los despachos inalámbricos contribuían no poco a secundar la tarea de los cazadores de contrabandos.— (U. P.).

## ACTIVIDADES DEPORTIVAS MUNDIALES

### Se reanudan las gestiones para la pelea Wills-Tunney

NUEVA YORK 10. — Se han reanudado las negociaciones para la pelea entre Wills y Tunney. Sus respectivos manageres se reunirán el Lunes con el objeto de estudiar las [illegible] de los contratos. Rickard, desea que esta pelea se efectúe el 10 de Octubre, mientras que otros promotores tratan de llevarla a efecto para el 22 de Setiembre. —(U. P.)

### Carreras de automóviles en Moscú

MOSCU, 10.— En las carreras de automóviles celebradas en Moscú y que terminaron el Jueves en la tarde triunfó el automóvil Mercedes; segundo llegó el Fiat y tercero el Packard.

El Buick y el Studebaker confirmaron ser los automóviles de mayor resistencia.—(U. P.).

## REUNIONES PUBLICAS

**EN LA ESCUELA DE ARQUITECTURA (AVENIDA REPUBLICA 517)**, don Emilio Hochkopler continuará hoy a las 9 P. M. su conferencia sobre "La formación del carácter en sus aspectos físico, mental y moral", haciendo previamente un resumen de la conferencia anterior. La entrada es libre.

**PRO LICEO NOCTURNO PRESIDENTE BALMACEDA.—ESTA** noche a las 8, se llevará a efecto en el Teatro Avenida una hermosa velada teatral a beneficio de la gran obra social de la 7.a comuna: el Liceo Nocturno Presidente Balmaceda.

### Sociedad Médica de Chile

LOS MEDICOS ANTE LA SITUACION CREADA POR LAS ULTIMAS LEYES SOCIALES

El Lunes 14 del corriente, a las 9.30 de la noche celebrará sesión general esta corporación en su local, Merced 565.

El objeto de esta sesión es dar cuenta de las actividades del Directorio en sus gestiones para solucionar la situación de los médicos frente a las nuevas leyes de Seguro Obligatorio de Empleados Públicos y de Empleados Particulares. Al mismo tiempo se cambiarán ideas sobre estos importantes problemas.

También se tratará sobre la organización de la Beneficencia.

A esta reunión se invita a todos los médicos aunque no formen parte de la institución.

### Anoche llegó el Arquitecto don Arturo Bianchi

Anoche llegó a la capital procedente de La Paz, el arquitecto don Arturo Bianchi, quien, como se recordará, en compañía del arquitecto don Julio Machicao, elaboró el proyecto y dirigió los trabajos del pabellón chileno en la Exposición de Bolivia, obra que significó un triunfo para los jóvenes profesionales.

## ¡Catalans!

Siguin o no socis del Centre Catalá, a tots sels invita al acte patriotich que en conmamoració del 11 de Setembre de 1714, donará el "Comité de Publicitat Catalana de Hill", en els salons del Centre Catalá (Placa d'Armes), avuy dia 11, a les nou del vespre.

I pendrán part valiossos elements de la colonia, i el president de'l Comité desenrrotlla-rá la conferencia "Estat actual de Catalunya, y posció de deuen adoptar els catalans".

Esperem dels nostres germans que no solcament vindrán ells, sinó també les seves familias y amics, car per patriotisme, per dignitat i per el bon nom de la colonia catalana de Xile, cap catalá deu faltar-hi.

EL COMITE.

# VALPARAISO

## NOTICIAS BREVES PORTEÑAS

**MUY BIEN RECIBIDO HA SIDO EN LOS CIRCULOS NA**vales de este puerto el nombramiento para Secretario General de a Armada recaído en el capitán don Enrique Costa Pellé.

**EL SUPERINTENDENTE DE ADUANAS, DON MARCOS WAL**ton, se dirigió en la mañana de ayer a Santiago para conferenciar con el Ministro de Hacienda respecto a las modificaciones que se piensa introducir e una repartición a su cargo.

**LA JUNTA LOCAL DEL PUERTO CELEBRO SESION EN LA** mañana de ayer ocupándose de diversos asuntos de orden interno.

**UN EMINENTE MEDICO NORTEAMERICANO, EL DOCTOR** Simomsen, llegó ayer a este puerto, a bordo del vapor "Santa Teresa". Viene a nuestro país en jira de turismo.

## MOVIMIENTO MARITIMO

(De nuestros Corresponsales, por Telégrafo)

### Antofagasta, 10 de Setiembre

**HOY SALIERON:**
El Imperial, para el Sur.
El Taltal, para el Sur.

### Valparaíso, 10 de Setiembre

**HOY LLEGAN:**
El Pisagua, de Puerto Montt.
El Itaurle, de Amberes.
**EL DOMINGO LLEGAN:**
El Taltal, de Iquique.
El Quito, de Iquique.
**EL LUNES LLEGAN:**
El Fresia, de Corral.
El Imperial, de Pimentel.
**EL MARTES LLEGA:**
El Honduras, del Havre.
**EL MIERCOLES LLEGAN:**
El Emden, de Amberes.
El Flora, de Iquique.
El Aysen, de Lota.

### San Antonio, 10 de Setiembre

**HOY LLEGARON:**
El Chile, de Valparaíso.
El Lautaro, de Corral.

### Talcahuano, 10 de Setiembre

**HOY LLEGO:**
El Antártico, de Valparaíso.
**HOY SALIERON:**
El Antártico, para P. Arenas.
El Delft, para Amberes.

Lloyd Real Holandés

SERVICIO RAPIDO DE VAPORES LUJOSOS

ENTRE BUENOS AIRES Y AMSTERDAM, CON ESCALA EN Uruguay, Brasil, Portugal, España, Francia e Inglaterra

PROXIMAS SALIDAS DE BUENOS AIRES

"FLANDRIA" 24 Setiembre
"GELRIA" 8 Octubre
"ZEELANDIA" 22 Octubre
"ORIANA" 5 Noviembre
"FLANDRIA" 26 Noviembre
"GELRIA" 10 Diciembre
"ZEELANDIA" 24 Diciembre

POR MAS PORMENORES, DIRIGIRSE A SU UNICO AGENTE EN SANTIAGO:

OTTO LOOSE

HUERFANOS 1153 (Altos).—TELEFONO 365, CASILLA 382

# DE NUESTROS CORRESPONSALES

## SANTIAGO

### A consecuencia de un accidente quedan destrozados seis carros con cereales en el ramal a San Antonio

(De nuestro Corresponsal, por Telégrafo)

SAN ANTONIO, 10.—Hoy a las 2.30 P. M., se desrieló el tren de carga N.o 134, a cargo del conductor don Manuel Ordenes, entre las estaciones de Leyda y Malvilla, frente al lugar denominado La Unión.

A causa de este accidente se destrozaron seis carros con cereales y los trenes de pasajeros N.o 24 a Santiago y 25 para esa capital, tuvieron que establecer trasbordo en ese punto. No hubo desgracias personales.

### Nuevo periódico en San Antonio

(De nuestro Corresponsal, por Telégrafo)

SAN ANTONIO, 10.—Hoy apareció por primera vez el periódico "El Heraldo". Trae esta edición un interesante material de lectura.

—Restablecido se encuenara el señor Luis Hinojosa.

## ANTOFAGASTA

### El abastecimiento de carne para los pueblos del Norte

TELEGRAMA DIRIGIDO AL GOBIERNO POR EL INTENDENTE DE ANTOFAGASTA

(De nuestro Corresponsal, por Telégrafo)

ANTOFAGASTA 10.—Con motivo del decreto-ley que libera del impuesto al ganado argentino y prohibe la pasada de ganado del Sur, desde Valparaíso al Norte, el Intendente señor Acevedo, a pedido de la Junta de Vecinos, ha dirigido al Ministro del Interior, el siguiente telegrama:

"La Junta de Vecinos me informa haberse producido una gran alarma pública, con la noticia dada por la prensa, según la cual se prohibe el transporte de ganado vacuno desde Valparaíso hasta la zona Norte.

Ruego a U. S. telegrafiarme qué hay a este respecto, porque seguramente se trate de un error, ya que la efectividad significaría la carencia absoluta de carne para los puertos del Norte, debido a que el ganado importado por los boquetes, sólo alcanza a abastecer a la pampa. En todo caso no se conseguiría ganado para los puertos antes de dos meses".—(Firmado) **Acevedo.**

VAPOR RAPIDO AL NORTE

El vapor transatlántico de pasajeros

CHILE

Saldrá para COQUIMBO, HUASCO, CHAÑARAL, ANTOFAGASTA, TOCOPILLA, IQUIQUE Y ARICA.

EL VIERNES 11 DE SETIEMBRE, A LAS 6 P. M.

Unico vapor de la costa que cuenta con gran número de camarotes para una sola persona.

Por fletes, pasajes y demás pormenores, verse con:

R. DONOSO G.
Galería Alessandri N.o 337.—Santiago

CIA. TRANSPORTES UNIDOS
Estado, esquina Alameda. — SANTIAGO

En Valparaíso: SOC. ANOM. MARITIMA GONZALEZ SOFFIA & CIA.— Blanco N.o 903

11—S.

# INFORMACIONES DEL INTERIOR

## ANTOFAGASTA

### El Intendente de Antofagasta partió a Santiago

(De nuestro corresponsal, por telégrafo)

ANTOFAGASTA 10.—Hoy se dirigió al Sur el Intendente de la provincia, señor Acevedo, quedando en su reemplazo el Notario Público y de Hacienda, don Aliro Parga Ríos.

### La designación de candidatos a delegados a la Convención Radical de Temuco

(De nuestro corresponsal, por telégrafo)

ANTOFAGASTA 10.—Próximamente se reunirá la Asamblea Radical de Antofagasta, con el objeto de ocuparse de la presentación de candidatos a delegados para la Convención que se efectuará en Temuco, fijando a la vez, la fecha de su elección.

### Se acuerda abrir propuestas para la contratación del impuesto municipal

(De nuestro corresponsal, por telégrafo)

ANTOFAGASTA 10.— La Junta de Vecinos acordó pedir propuestas públicas, por el término de 45 días, a fin de colocar el empréstito municipal.

## CONCEPCION

### El pueblo de Talcahuano se mantiene en una difícil situación

POR LA FALTA DE ELEMENTOS PARA COMBATIR EL FUEGO

(De nuestro Corresponsal, por Telégrafo)

TALCAHUANO 10.— A pesar de las reiteradas peticiones hechas al Gobierno por las autoridades y el pueblo de Talcahuano, solicitando un auxilio extraordinario para el Cuerpo de Bomberos, debido a que esta población se encuentra actualmente desprovista de elementos para combatir los incendios, por falta de recursos, el Ministerio del Interior acaba de contestar, diciendo que no se concederían fondos con este objeto.

La situación en que se halla la ciudad, por la falta de medios con que combatir el voraz elemento en los momentos dados, es muy peligrosa, lo que ya se ha demostrado con tres recientes incendios que han causado cuantiosas pérdidas, entre ellas la del Juzgado de Letras y su archivo que se consumieron durante el último siniestro.

Ni la institución mencionada, ni el Municipio, cuentan con fondos para la adquisición de mangueras, que es el material que falta, y si el Gobierno no resuelve ayudar, tomando en consideración los cuantiosos intereses fiscales que hay en este departamento, la ciudad entera quedará, quien sabe por cuánto tiempo, a merced del fuego y a la expectativa de una gran catástrofe.

El Municipio se acogerá también a los beneficios de la Ley de la Vivienda, construyendo casas para obreros y empleados municipales.

—La Junta Comunal de Educación acordó fijar a cada escuela un radio escolar, para el mejor control de la Ley de Instrucción Primaria Obligatoria.

—La Sociedad Protectora de Animales acordó abrir un concurso entre la policía, con el objeto de obtener que todos los animales enfermos y heridos sean retirados del servicio. Se castigará con multas a los infractores.

## COQUIMBO

### A la 1 P. M. continúa su vuelo al Sur el Capitán Arredondo

(De nuestro corresponsal, por telégrafo)

OVALLE, 10. —El capitán-aviador Arredondo partió hoy a la una de la tarde con dirección al Sur, con el objeto de realizar las últimas etapas de su raid de regreso desde Arica a Santiago.

El tiempo reinante es espléndido.

### La lluvia ha destruído los sembrados en los terrenos bajos

(De nuestro corresponsal, por telégrafo)

OVALLE, 10.—La fuerte lluvia que ha caído en la región de la cordillera ha aumentado considerablemente el caudal del río, asegurándose que gran parte de las siembras hechas en terrenos bajos, están casi totalmente perdidas.

## CAUTIN

### La creación de la Comuna de Vilcún produce sorpresa en Temuco

(De nuestro corresponsal, por telégrafo)

TEMUCO 10.—Se ha recibido con sorpresa la noticia acerca de la creación de la comuna de Vilcun, debido a que esto, según se estima, no tiene objeto, ya que la Municipalidad de Temuco atiende regularmente sus servicios, y por que ello constituye un cercenamiento apreciable de las entradas municipales de esta comuna, en los momentos en que se encuentra empeñada en conseguir del Gobierno la autorización necesaria para la contratación de un empréstito destinado a acometer diversas obras de progreso.

Las autoridades y vecinos de esta ciudad se dirigirán al Gobierno, pidiendo se derogue el decreto respectivo.

## VALDIVIA

### La escasez de policía mantiene en la intranquilidad a Osorno

(De nuestro corresponsal, por telégrafo)

VALDIVIA, 10.—Entre el vecindario de Osorno reina intranquilidad a causa de los repetidos delitos que se vienen cometiendo, lo que se atribuye a deficiencia de la policía que consta sólo de 27 guardianes, para la vigilancia de 150 manzana, fuera de las poblaciones de Ovejería, Angulo, Franke y Pilauco.

El jefe de este cuerpo se ha dirigido a la 5.a Zona, pidiéndole se aumente la dotación de guardianes para poder responder de la vida y propiedades de esa densa población.

GRACE LINE

Servicio rápido de pasajeros para Antofagasta, Iquique, Arica, Mollendo, Callao, Salaverry, Talara, Balboa, Cristóbal y NEW YORK

"SANTA TERESA"

Saldrá de VALPARAISO el MARTES 15 de SETIEMBRE, a la 1 P. M.

PROXIMAS SALIDAS
"SANTA ANA" ... SETIEMBRE 30
"SANTA ELISA" ... OCTUBRE 14
"SANTA LUISA" ... OCTUBRE 28

AGENTES DE LA NOSA LINE

New Orleans and South American Steamship Co. Servicio mensual de vapores de carga desde New Orleans, EE. UU., a puertos chilenos y vice-versa

GRACE y Cía. (CHILE) S. A.
HUERFANOS 1087 — SANTIAGO

Cía. Sud Americana de Vapores

SERVICIO MENSUAL A NEW YORK CON ITINERARIO FIJO EN 18 DIAS. — SALIDAS EN SABADOS, A LA 1 EN PUNTO.

"TENO" 26 de Setiembre
"ACONCAGUA" 24 de Octubre

Con escala en Antofagasta, Iquique, Arica, Callao, Payta y Cristóbal.

SERVICIO QUINCENAL A GUAYAQUIL (ECUADOR) — SALIDA EN VIERNES, A LAS 2 P. M.

"AYSEN" Jueves 1 , de Setiembre
"HUASCO" 9 de Octubre

Con escala en Coquimbo, Antofagasta, Gatico, Tocopilla, Iquique, Caleta Buena, Arica, Ilo, Mollendo, Chala, Pisco, Cerro Azul, Callao, Salaverry, Pacasmayo, Eten, Pimentel y Payta.

SERVICIO QUINCENAL A PIMENTEL (PERU) — SALIDAS EN VIERNES, A LAS 6 P. M.

"MAPOCHO" 11 de Setiembre
"IMPERIAL" 25 de Setiembre

Con escalas en Coquimbo, Huasco, Caldera, Chañaral, Taltal, Antofagasta, Iquique, Pisagua, Arica, Ilo, Mollendo, Chala, Lomas, Pisco, Tambo de Mora, Callao, Huacho, Supe, Huarmey, Casma, Samanco, Chimbote, Salaverry, Pacasmayo, y Eten.

Vapores para Lota, Penco, Tomé y Talcahuano, salidas de Valparaíso todos los Miércoles a las 4 P. M.

De Talcahuano salen de regreso para Valparaíso, todos los Martes a las 6 P. M.

WESSEL, DUVAL y Cía.
HUERFANOS ESQUINA MORANDE — AGENTES
COMPAÑIA TRANSPORTES UNIDOS
ESTADO ESQUINA DELICIAS — SUB-AGENTES

P. S. N. C. R. M. S. P.

VAPORES PARA EUROPA

VIA CANAL DE PANAMA

"ORIANA", 19 de Setiembre, 1 P. M.
"ORCOMA", 3 de Octubre
"ORTEGA", 17 de Octubre

Para Antofagasta, Mejillones, Iquique, Arica, Mollendo, Callao, Balboa, Cristóbal, La Habana, Coruña, Santander, La Rochelle, Palllice y Liverpool.

Por estos vapores se expenden boletos de segunda clase para Europa y puertos de la costa, a precios convenientes.

VAPORES PARA NUEVA YORK

"EBRO", 7 de Octubre
"ESSEQUIBO", 4 de Noviembre
"EBRO", 2 de Diciembre

Para Antofagasta, Iquique, Arica, Mollendo, Callao, Salaverry, Paita, Balboa, Cristóbal, Habana y Nueva York.

SERVICIO RAPIDO DE LUJO DESDE — BUENOS AIRES A EUROPA

PROXIMAS SALIDAS DE LOS AFAMADOS VAPORES "A"
VIAJES RAPIDOS
LISBOA EN 16 DIAS
CHERBURGO Y SOUTHAMPTON EN 19 DIAS

"ANDES" ... 15,620 toneladas, 15 de SETIEMBRE
"ARLANZA" ... 14,930 toneladas, 30 de SETIEMBRE
"AVON" ... 11,073 toneladas, 13 de OCTUBRE
"ALMAZORA" ... 15,550 toneladas, 28 de OCTUBRE
"ANDES" ... 15,620 toneladas, 10 de NOVIEMBRE
"ARLANZA" ... 14,930 toneladas, 25 de NOVIEMBRE

PROXIMAS SALIDAS DE LA LINEA "D"

"DEMERARA" .. 11 Setiembre
"DESEADO" ... 23 Octubre
"DARRO" ... 9 Octubre
"DESNA" ... 6 Noviembre

VIAJES DE LLAMADA desde varios puntos de EUROPA, SIRIA Y TURQUIA

SANTIAGO
Agustinas 1017. — Casilla 536

THE PACIFIC STEAM NAVIGATION COMPANY

VALPARAISO
Calle Blanco. — Casilla 24-V.

SUB-AGENTES EN SANTIAGO: Transportes Unidos, Estado esquina Alameda; Expreso Villalonga, Agustinas 817.

## DE LA ZONA PLEBISCITARIA

# EL 15 DEL ACTUAL A LAS 10 A. M. REANUDARA SUS SESIONES LA COMISION PLEBISCITARIA

### LOS ULTIMOS INCIDENTES MANTUVIERON AYER PREOCUPADISIMOS A LOS ASESORES JURIDICOS, EN LA RESIDENCIA DE LOS NORTEAMERICANOS. — EL NUEVO SECRETARIO DE LA DELEGACION NORTEAMERICANA VISITO AYER AL DELEGADO PERUANO

### EL SEGUNDO COMANDANTE DEL "UCAYALI" PASO A CUMPLIMENTAR A LOS OFICIALES DEL "O'HIGGINS" Y DEL "COLO-COLO". — SE PREPARA CON ENTUSIASMO EL PROGRAMA DE FESTEJOS PARA CELEBRAR EL ANIVERSARIO PATRIO EN ARICA.

**(De nuestros corresponsales y enviados especiales, por cable y por telégrafo)**

#### MIEMBROS PERUANOS CONSIDERADOS COMO DE LA SECCION DELIMITADORA AMERICANA

ARICA 10 (Especial). — Según reza una información oficial de la sección norte-americana de límites, los miembros peruanos que partieron a Chilcaya, son considerados como miembros de la sección norteamericana y han sido ofrecidos por el coronel Ordóñez.

Informaciones de la prensa local aseguran que oficialmente se ha desmentido la noticia de que los miembros de las diversas secciones seguirán aisladamente su labor.

Una declaración oficial norteamericana acerca del estado de la labor de la comisión de límites, dice lo siguiente:

"La declaración hecha en la prensa de que el coronel Ordóñez ha convenido en proseguir aparte la tarea de su sección en la comisión delimitadora, es falsa. Cuando el coronel Ordóñez se encontró con que a causa del desgraciado asalto de que fué víctima su partida, el Viernes pasado y el retiro de esta sección de la comisión de límites, mientras no se diesen las explicaciones del caso, quedaría probablemente liquidada para siempre la expedición de Chilcaya, ofreció el general Morrow el personal y los animales necesarios que se habían preparado cuatro días antes del mencionado asalto. El general Morrow aceptó y, en consecuencia, el capitán Cherri y otros miembros de la partida son ahora terminantemente miembros que pertenecen a la comisión norteamericana.

El coronel Ordóñez y su sección están aún esperando las reparaciones y seguridades requeridas, la semana pasada".

El general Morrow puso en conocimiento del Intendente señor Barceló que podía anticiparse un arreglo para la tarde del día 7. —

#### DESORDEN EN EL MUELLE DE ARICA

ARICA 10. —(Especial). —Hoy en la mañana se produjo en el muelle de Arica un gran desorden.

Mientras la policía desarmaba a algunos sospechosos, varios peruanos que bajaban del "Ucayali" a vender "La Voz del Sur", intervinieron, produciéndose un recio tumulto.

La policía logró dominar el desorden, apresando a todos los que se vieron mezclados, tanto chilenos como peruanos.

#### EL GENERAL MORROW SE DIRIGE A ARICA

ARICA 10 (Especial). — El general Morrow vendrá a Arica el Sábado para pasar los últimos días de la semana a bordo del "Rochester".

El jefe de la comisión de límites se encuentra un poco mejor de su enfermedad, pero aún no se halla completamente restablecido.

#### EL NUEVO SECRETARIO DE LA DELEGACION AMERICANA VISITA AL DELEGADO PERUANO

ARICA 10. (Especial). — El Secretario General de la Delegación Americana, Mr. Herbert Stabler, hizo una visita de cortesía al delegado peruano, señor Freyre Santander, a bordo del "Ucayali", con quien departió por espacio de un cuarto de hora.

Acompañó a Mr. Stabler, Mr. Raymond Cox, ex-secretario de la misma delegación.

#### EL SEGUNDO COMANDANTE DEL "UCAYALI" VISITA EL O'HIGGINS

ARICA 10 (Especial). — Se han cambiado visitas de cortesía entre el segundo comandante del "Ucayali", don Luis Colmenares Alday y los oficiales superiores del crucero "O'Higgins", y del escampavía "Colo Colo".

#### PREPARATIVOS PARA CELEBRAR LAS FIESTAS PATRIAS EN ARICA

ARICA 10. (Especial). — En este puerto se ha dado comienzo a los preparativos para celebrar nuestro aniversario nacional, descollando entre los números en perspectiva, un gran desfile nocturno con carros alegóricos, habiéndose inscrito para este objeto numerosos carros de distintas instituciones. Habrá, asimismo, un vasto sector de ramadas a la chilena, topeaduras y carreras a caballo, un torneo atlético, fuegos artificiales, veladas escolares, baile social y matinée a bordo del crucero "O'Higgins" y un gran paseo al valle de Azapa.

#### DEBUT DE UNA COMPAÑIA TEATRAL

ARICA 10 (Especial). — Mañana debutará en Tacna la compañía de revistas Méndez.

#### La Comsión Plebiscitaria reanudará sus labores el 15 del actual

**ARICA, 10. (Especial) — Se sabe de buena fuente que la Comisión Plebiscitaria reanudará sus conferencias el 15 del presente, a las 10 de la mañana.**

**Se espera que el delegado chileno, señor Edwards, arribe a este puerto el 14, a bordo del cazatorpedero "Condell".**

#### LO QUE DICE "LA VOZ DEL SUR" DE AYER

ARICA 10. (Especial). — "La Voz del Sur", en su edición de hoy desmiente la noticia, referente a que el "Ucayali", vaya a Mollendo pasado mañana.

Este mismo diario publica una entrevista que hizo ayer en La Paz el diputado peruano, don Carlos Valverde, al Presidente accidental, don Felipe Guzmán, quien dice, le expresó las más vivas simpatías por la causa del Perú.

Agrega, que además se expresó en términos encomiásticos del Gobierno del Presidente Leguía.

#### DON CARLOS MAIRA LLEGARA EL DOMINGO

ARICA, 10. (Especial).—El Domingo próximo, a bordo del vapor "Essequibo", es esperado en este puerto don Carlos Maira Salinas, abogado de la Delegación chilena.

—Abordo del "Palena" llegó hoy una partida de mulas y caballos y otros accesorios para los trabajos de la comisión emprendedora de límites.

#### LOS PERUANOS RESIDENTES EN BOLIVIA CELEBRARON LA ENTREGA DE TARATA

ARICA 10 (Especial). — Por noticias llegadas desde La Paz, acerca de la forma entusiasta como celebraron en Bolivia la entrega de Tarata, los peruanos residentes en el vecino país, se sabe que éstas han alcanzado bastante animación, sobresaliendo un Te-Deum, organizado por las damas irredentes, en acción de gracia por la reincorporación a la patria, de dicha región.

#### ARTICULO DE "LA AURORA" SOBRE LA CONSULTA PLEBISCITARIA

ARICA 10 (Especial). — El diario "La Aurora" publica un artículo bajo el título "Colaboración parcial", y dice:

"La consulta plebiscitaria tiene como base resolutiva la prescripción arbitral contenida en la consciente y magistral vista pronunciada por el Presidente de los Estados Unidos, como su final y severo veredicto. En síntesis estricta y clara el respetable dictamen puede y debe traducirse: los electores de Chile y el Perú, serán los que resuelvan con buen derecho la soberanía sobreviviente de este territorio, y el estudio y reglamentación consiguiente por simplificar la consulta plebiscitaria. Lo demás es secundario y de fácil comprensión. Ir más allá, salirse de esta órbita importaría desnaturalizar la solemnidad del acto y hacer decir al árbitro lo que no quiso decir y en cierta manera se avanzaría una maniobra furtiva sobre los nobles propósitos de los grandes estadistas continentales y se estimaría deplorable e inaceptable el procedimiento honrado y serio de esos eminentes americanistas. Chile no propicia solicitaciones indebidas, no las acarició jamás, cumple sólo su deber como nación y exige reciprocidad absoluta.

#### EN LA RESIDENCIA DE LOS JURISTAS AMERICANOS SE CONCENTRAN LAS ACTIVIDADES DE AYER

ARICA 10 (Especial). — La residencia de los juristas norte-americanos ha sido durante todo el día un escenario de actividad, en la que han tomado parte los delegados peruanos y chilenos y los mismos norte-americanos.

Los observadores llaman la atención hacia la presencia del señor Salomón y del señor Freyre, Robles Kreger y Dennis, así como la de numerosas personas que llamadas al parecer han sido testigos de las actividades de hoy.

Aún cuando no se ha dado a la prensa información oficial, el corresponsal cree saber que Mr. Kreger estuvo oyendo las reclamaciones presentadas de acuerdo con la autoridad que para el caso le otorgó la Comisión Plebiscitaria. Se ignoran los asuntos tratados hoy, pero la presencia de ciertos testigos, indica que lo tratado se relaciona con los últimos acontecimientos, y la seria actitud de los testigos, al salir de la residencia de los juristas norte-americanos, parece demostrar que el asunto es de relativa importancia.

Los funcionarios plebiscitarios se mostraban algo confundidos por los rumores circulantes, de que esta noche se repetirían las incidencias callejeras.

# Alfa-Romeo

GANA EL CAMPEONATO MUNDIAL

5 DE SETIEMBRE DE 1925

AUTODROMO DE MONZA

PARTICIPANTES:

Materassi y Rubietto en máquinas "Diatto".
Milton y Kreiss con máquinas "Deussenberg".
Campari, De Paolo y Brilli con máquinas "Alfa-Romeo".
Guyot con máquina "Guyot".
Elridge con máquina "Elridge".
Constantini, Pedro y Fernando de Vizcaya, Massetti, Goux, con máquinas "Bugatti".
Plate y Santolai con máquinas "Chiribiri".

TOTAL: 16 PARTICIPANTES.

RESULTADO

| | |
|---|---|
| 1. Alfa - Romeo | CON BRILLI-PERI, EN 5 HORAS 14' 33" |
| 2. Alfa - Romeo | CON CAMPARI, EN 5 HORAS 35' 30" |
| 3. Bugatti | CON CONSTANTINI, EN 5 HORAS 44' 40" |
| 4. Deusenberg | CON MILTON, EN 5 HORAS 46' 40" |
| 5. Alfa - Romeo | CON DE PAOLO, EN 5 HORAS 48' 10" |

Una vez más Alfa-Romeo, en la más estricta de las competencias que se realizan en el mundo, comprueba que es invencible.

En Junio del presente año ganó el Gran Prix de Europa de Spa:

1.o Alfa - Romeo ........ Ascari.
2.o Alfa - Romeo ........ Campari

Ahora gana la más importante prueba internacional que se corre en Europa.

Representante para Chile

Ing. Nicolo Almanza

BANDERA 82

NUEVOS MODELOS EN EXPOSICION

Tanlac representa salud, vigor y felicidad para todos

Ninguna familia puede ser feliz, si la madre o el padre vive a la sombra de la enfermedad. Las personas enfermas son, por lo común, irritables y de mal carácter y los hijos pagan las consecuencias.

Si la enfermedad le oprime y produce al mismo tiempo infelicidad en la familia; si Ud. sufre los tormentos producidos por la indigestión, el reumatismo, el estreñimiento, la biliosidad, el mal funcionamiento del hígado o los riñones; si está Ud. delgado, nervioso y decaído; si todo lo que come le hace daño y no puede dormir en la noche, tiene Ud. la obligación, por Ud. mismo y los seres queridos, de probar Tanlac sin tardanza.

Tanlac es un tónico y correctivo estomacal que no contiene sino hierbas, cortezas y raíces de la mejor calidad. Desde el primer frasco, Ud. comenzará a sentirse mejor; pronto podrá comer de todo lo que desee, su sueño será tranquilo y vigorizante, y cambiará por completo su opinión de la vida, como persona feliz, sana y rebosante de vigor y vitalidad.

No retarde un solo día el alivio. Compre un frasco de este notable tónico y correctivo y comience de nuevo el camino de la salud.

Tome las Píldoras Vegetales Tanlac para el estreñimiento. Son un laxante seguro, agradable y que no produce hábito.

TANLAC

Le Dará Salud

# LA REFORMA INTEGRAL DE LA ENSEÑANZA

El próximo Sábado, 12 del presente, el Consejo de Instrucción Pública, celebrará una sesión extraordinaria, con el objeto de ocuparse del Proyecto de la Reforma Integral de la Enseñanza.

### Universidad Popular Lastarria

El profesor señor Hugo Vaccaro, dará mañana su clase de Biología.

Tratará sobre la teoría de la evolución, de Darwin.

Local: Universidad de Chile.
Hora: 9 P. M.
La entrada es libre.

El Domingo próximo, 13 de Setiembre, a la 1 1|2, P. M., los profesores y alumnos de esta Universidad darán un paseo al faldeo Sur del Cerro San Cristóbal. Han elegido como punto de reunión, la Plaza Italia.

Además, el 20 de este mes harán una visita a la Penitenciaría.

Han elegido sitio de reunión el punto término de la línea Parque.

El Centro de Alumnos invita a estos actos al cuerpo de profesores y alumnos de la Universidad.

#### EL SEÑOR SALOMON BAJO AYER A TIERRA

ARICA 10 (Especial). — El miembro de la Delegación Peruana, don Alberto Salomón, después de haberse restablecido completamente, bajó hoy temprano a tierra, para regresar a bordo a las 11 A. M.

### La Unión de Empleados de Ventas a Plazo

#### CITA PARA ESTA TARDE A UNA INTERESANTE REUNION

Esta recién formada institución, que ya cuenta en su seno con más de doscientos cincuenta asociados, nos ha pedido citar para esta tarde a las 6 P. M.
una muy inte
con el objeto de
asuntos para
miembros y
cuenta las dive
bradas. Rog
cretario, invit
dedores y cob
a esta reunión
registros que
en dicho local.

¡Vean las Vidrieras de la calle Huérfanos! ¡Solamente hasta las 12.45 de mañana!

LAS REBAJAS CONSIDERAB

QUE REGISTRA NUESTRA

Gran Semana Aniversa

SUPERAN EN IMPORTANCIA A TODO CALCULO!

ALGUNAS OFERTAS DE INTERE

PARA NIÑAS:

VESTIDOS en viyela de algodón, fondo blanco a listas de color, para niñitas de 2 a 9 años, primeras medidas

$ 14.50

BOMBACHAS en tricot de algodón, modelo nuevo, para bebés hasta 1 1|2 años

$ 3.90

CALCETINES algodón, buena clase, para bebés hasta 1 1|2 años

$ 1.40

PARA NIÑOS:

TRAJE Cazador en rico corderoy color, todo forrado, para años 7 a 14; cualquier edad

$ 52.50

TRAJE Marinero en fina sarga azul marino, de pura lana, cuello y puños en dril azul bordado en la manga, para años 2 a 11; cualquier edad

$ 75.00

DELANTAL-PANTALON en buen céfiro, variedad de colores, para niñitos de 2 a 4 años, a

$ 4.95

PARA CABALLEROS:

TRAJE casimir inglés, pura lana, especial para media estación, colores, dibujos y modelos de gran moda, precio especial para esta semana

$ 135.00

CORBATAS "Colmarín" fantasía, gustos de gran moda, a

$ 1.90

TIRANTES elásticos, fabricación francesa, calidad insuperable

$ 2.90

CANOTIER "Gath
ves", de paja
tasía, artículo
especialmente
tra Casa, a

$ 17.5

CANOTIER "Bors
paja, fantasía,
con guarniciones
lujo, en model
da, a

$ 19.5

CAMISA de céfir
con puños do
cuello, colores

$ 13.9

PARA SEÑORAS:

CREPE de Chine, pura seda calidad muy fina y tupida, espléndida colección de colores, especial para vestidos de fiesta y calle, doble ancho, metro

$ 24.50

TOILE del Japón, rayado, pura seda; artículo muy práctico, lavable, especial para vestidos plisados y combinaciones, ancho 80 ctms., el metro

$ 23.80

VELOS impresos en gustos de rigurosa moda, extensa variedad de dibujos y colores, tinte firme, el metro

$ 1.90

CREPE impreso, muy bonitos dibujos, excelente calidad, colores firmes, gustos variadísimos, el metro

$ 2.50

TUL de algodón,
go, ancho 90 ct
tro

$ 2.5

TUL Mosquitero,
ctms., el metro

$ 8.5

GUANTES imita
za, color fanta

$ 10.9

FAJA en rico
de caderas, en
80, a

$ 11.5

Gath & Chave

**ONCE.** — Hoy se efectuará en el Restaurant de la Quinta Normal, unas once que el señor Ricardo Morandé Campino ofrece a las diferentes brigadas de scouts que han venido de la provincia de Bío-Bío, con motivo de la concentración nacional de scouts. A estas once han sido invitadas además, distinguidas personalidades de nuestro mundo social.

**MANIFESTACION.**—Con motivo de su retiro del periodismo para ocupar un cargo administrativo, sus compañeros de trabajo y un grupo de escritores ofrecerán a don Carlos Acuña Núñez un almuerzo el próximo Sábado 12 del presente, a las 12.30 P. M.

**ENFERMOS.** — Continúa inspirando serios temores la salud de don Antonio Walker Valdivieso.

**CLUB DE SEÑORAS.** — Biógrafo. — "El Rayo Invencible" es la hermosa producción que esta sala estrenará mañana Sábado a las 6 1|4.

Se trata de la última película nacional que ha tenido gran aceptación por lo bien puesta en escena, y por el acabado detalle de toda ella.

**Tienda del Trabajo.** — Libretas que tienen pago hoy Viernes 11 de 2 y media a 4 y me dia.

5, 10, 12, 17, 25, 32, 44, 50, 53 58, 64, 65, 67, 70, 82, 86, 93, 101 102, 111, 116, 133, 134, 143, 171 179, 182, 197, 200, 214, 218, 231, 237, 252, 262, 271, 284, 286, 299, 308, 319, 322, 328, 330, 334, 339, 352, 364, 385 y 266.

**Té de despedida.** — Próximamente se ofrecerá en este Club un té de despedida, al señor Diego Dublé Urrutia, Ministro de Chile en Cuba, y señora, quienes partirán en breve a La Habana.

POLVOS FANAL
son los preferidos de las damas de buen gusto

¡VE USTED!

Qué les decía yo: En las carreras en honor del Príncipe de Gales, todas las señoras y señoritas andaban con calzado de cabritilla champaña clara y oscura, charol, perforado; Petates tejidos que son la última moda europea, y especialidad de la **Botería "MOREL", San Antonio 85.**

GOMINA
AMERICANA BRADY
CONSERVA EL
PEINADO
Y LO MANTIENE
BRILLANTE

RADIO

A los AFICIONADOS DE PROVINCIAS, que deseen oir las transmisiones de la Radio-Chilena, "El Mercurio", Radio Comercial, etc., o las estaciones TRANSMISORAS DE LA ARGENTINA, ofrecemos esta UNICA OPORTUNIDAD, para comprar a PRECIOS DE OCASION, un buen aparato de radio:

Receptor completo 1 válvula
- 1 aparato receptor
- 3 pilas secas
- 1 batería de placa
- 1 par fonos 4,000 ohms
- 1 audión.

En sólo $ 145.-mc.

Receptor completo 4 válvulas
- 1 aparato receptor
- 3 pilas secas
- 1 par fonos 4,000 ohms
- 4 audiones radio-micro
- 2 baterías de placa.

Todo en $ 380.-mc.

ALTO PARLANTE PATHE
Cada uno $ 50-mc.

VALVULAS R - 1000
Cada uno $ 5.25-mc.

NO DEJE PARA MAÑANA SU COMPRA, HAGALA HOY MISMO

RAAB, ROCHETTE, ROCA & Cía.
SANTIAGO 235
VALPARAISO 264
AGENTES DE LA SOCIETE FRANCAISE RADIO ELECTRIQUE — PARIS (S. F. R.)

**RECEPCION EN VIÑA DEL MAR.** — A la recepción ofrecida antenoche por la señorita Olivia Price Claude, en su residencia de Viña del Mar, asistieron, entre otras, las siguientes señoritas:

Olivia y Evelin Price Claude, Gertrudis y Carmela Lyon Hidalgo Laura Eatsman, Beeche, Lily Rodríguez Valverde, Elena Pascal Castillo, Olga Larraín Pardo, Ema y Sibyl Rawson, Mac-Kay, Oriana Castillo Bazán, Isabel Helfman Guevara, Isabel y Beatriz Concha Amenábar, Diana Barry Birrel, Yolanda Antúnez Lyon.

**SOCIEDAD DE EX-ALUMNAS DE LA ESCUELA NORMAL SANTA TERESA.** — Se invita a todas las ex-alumnas de este establecimiento a la Misa y comunión que el Domingo próximo se ofrecerá en la capilla de la Escuela, como un homenaje de cariño y gratitud a la señorita visitadora.

Después del desayuno habrá una notable función dada por el famoso equilibrista señor Moreno, que tanto ha llamado la atención en los principales teatros de América y Europa.

Se invita de un modo especial a las ex-alumnas de provincia.

**EN EL TEA ROOM.** — Muy visitado por nuestra sociedad se ha visto estos últimos días el elegante salón de té de Gath y Chaves; entre las numerosísimas familias asistentes hemos podido anotar a las siguientes:

Echeverría Palma, Concha Subercaseaux, Correa Pereira, MacFadzen Vicuña, Vial Correa, Larraín Echeverría, Echenique Correa, Díaz Salas, Martínez Prieto, Garcés Gana, Undurraga Lecaros, Ossa Undurraga, Ovalle Hormann, Lecaros Garcés, Zañartu Bernales, Tocornal Gandarillas Larraín Morandé, Montt Pinto, Scroggie Vergara, Errázuriz Dávila, Santa Cruz Barceló, Cruz Balmaceda, Pra Balmaceda, Gana Subercaseaux, Valdés Riesco, Barros Vicuña, Errázuriz Letelier, Matte Ossa, Fischer Merino, Wightmann Hoffmann, Gandarillas Prieto, Ureta Valdés, Lira Lira, Guzmán G. Huidobro, Larraín del Campo, Montt Willms, Vergara Claro, Vial Letelier, Rudolphi Larraín, Díaz del Campo, Echavarría Unzurrunzaga, Prieto Letelier, Reyes Valledor, Matte Reyes, Hubner Richardson, Pacheco Díaz Phillips R. Peña, Tagle Joanne, Irarrázaval Rojas, Rodríguez Orrego, Huneeus Valdés, Alcalde de Moller, Cuevas de Rogers, Rivas Freire, Prado Luco, García de la H. Balmaceda, Balmaceda Alamos, Grez Irarrázaval, Concha de Fierro, Prado Blanco, Amunátegui Lecaros, Prieto Nieto, Orrego Méndez, Valdivieso Tagle, Viel Vicuña, Mackenna Lazcano, Rodríguez Vergara, Reyes Langlois, Claro Velasco, Subercaseaux Aldunate, Valdés Echenique, Irarrázaval Ramos, Ovalle Rodríguez, Valdés Freire, Lamarca Bello, Vial Ovalle, Klikmann, Lecaros Freire.

Señorita Lily Raby A., cuyo matrimonio con el señor Armando Prado J. ha quedado concertado últimamente

Señorita Blanca Raby A., cuyo matrimonio con el señor José Maturana Larraín ha quedado concertado últimamente.

SUS NENES
LA FELICIDAD DE SU HOGAR
SE CRIARAN SANOS Y FELICES
SI LOS ALIMENTA CON
"DRYCO"
EN VENTA EN TODAS LAS BOTICAS.

**A EUROPA.** — En la combinación transandina partió a Buenos Aires, en viaje a Europa, el capitán señor Alfredo Portales Mourgues, quien va en viaje de estudio.

—Ayer se embarcaron en viaje a Europa, el señor Jack Morrison, señora Trinidad Rivas de Morrison y la señorita Blanca Riesco Rivas.

—En la combinación transandina última, partieron a Europa el señor Félix Nieto del Río, su esposa, la señora Filomena Sarratea de Nieto del Río, y sus hijitos Toy, Teresita y Andrés Nieto Sarratea.

Tomarán en Buenos Aires el vapor "Andes".

NEURASTENIA

La NEURASTENIA, enfermedad tan frecuente, y los trastornos nerviosos que la acompañan, son debidos a la auto-intoxicación, que proviene de la absorción de toxinas fabricadas en el intestino durante la estagnación prolongada de la materia usada, por cuya razón todos los neurasténicos son estreñidos.

Todos los médicos especialistas de las enfermedades nerviosas están unánimes en aconsejar el uso regular de la CASCARINE LEPRINCE, en dosis de una o dos píldoras al día.

Exigir las verdaderas.

**VIAJEROS.** — De Viña del Mar ha regresado don Conrado Ríos Gallardo.

—Regresaron de Viña del Mar don Horacio Lyon y señora.

—Procedentes de Viña del Mar regresaron las señoritas Elena Errázuriz Rivas y Chita Rivas González.

—Se encuentra en esta don Federico Claude.

—Al Sur se ha dirigido don Luis Valdés.

—De San Felipe ha regresado la señorita Lucía Macaya M., completamente restablecida.

**RESIDENCIA.** — De Nataniel 112 a Nataniel 309, ha trasladado su residencia el señor Teobaldo García Gormaz, y señora Helena B. de García.

**MATRIMONIO.** — Para el 12 del presente se ha fijado el matrimonio de la señorita Ana Sánchez S., con el señor Luis Salas S.

BOTICAS
EMPLEADO DE LARGA PRACTICA ofrece sus servicios aquí o en provincia.
Escribir: CARMEN 105
CARLOS BRIONES H.

ANTICIPACION

El vapor
"SANTA TERESA"
saldrá de Valparaíso el MARTES 15, a la 1 P. M., en vez del 16, para evitar demoras en los puertos salitreros a causa de las festividades patrias.

GRACE LINE
HUERFANOS N.o 1087
13—S.

Fundos
COMPRA-VENDE
Alfredo Tagle Rodríguez
Catedral 1137.— Casilla 3132

Picaportes de Cola

N.os 1 y 2, de 25, 60 y 80 centímetros; españoletas y otros artículos franceses, acabo de recibir una buena partida, que ofrezco a los mejores precios de plaza.

D. LORENZO — CASILLA 5090 — CORREO N.o 3

FAJAS PARA OBESIDAD, PARA HOMBRES Y SEÑORAS

FAJAS

para estómago caído, riñón suelto, hernia umbilical, para operados, etc., según indicación médica. Sobre medida.

INSTITUTO ORTOPEDICO ALEMAN
CASILLA 3494, SANTIAGO — SAN ANTONIO 546

Mademoiselle JANE CARPENTIER
Por tener que regresar próximamente a Paris
REALIZACION
de SOMBREROS MODELOS DE VERANO
AHUMADA 315 - (Local de la VILLE de LONDRES)

**EL DINNER DANSANT DE MAÑANA EN EL SAVOY HOTEL.** —Con extraordinario brillo se dió comienzo a la temporada de Primavera de los elegantes "dinner-dansants" que se llevan a cabo todos los Sábados en los comedores del Savoy Hotel.

Una distinguida concurrencia se dió cita en la reunión del Sábado pasado, prolongándose en animado baile hasta las primeras horas de la madrugada.

La reunión de mañana promete alcanzar el éxito de la anterior, en vista de ya haberse hecho reservar la mayoría de las mesas distinguidas familias de nuestro mundo social.

PASE A SERVIRSE A LA PELUQUERIA
IRIS
San Antonio 14
(AL LLEGAR A ALAMEDA)
Servicio higiénico por personal de primer orden.—O. T., nuevo dueño.

**NACIMIENTOS.** — Ha nacido en Valparaíso, Carlos Enrique, hijo del señor Manuel Rojas y de la señora María Bravo de Rojas.

—Ha nacido Estela Teodosia Antonia, hija del señor Jorge Varas Serrano, y de la señora Estela Vicuña de Varas.

—Ha nacido una hijita del señor Oscar Mackenney M., y de la señora Graciela Vandorsee de Mackenney.

**EL QUINTETO CARVAJAL.**— Durante la reunión de esta tarde, la orquesta del Tea Room de Gath y Chaves ejecutará el siguiente programa musical:

PRIMERA PARTE

1. Beethoven. "Die Ruinen von Athen". Ouverture.
2. Sgamatti. Berceuse. (Reverie).
4. Flores. Campanas de plata. Tango.
5. Kerr. Oriental lovedream. (Shimmy).
6. Strauss. "Elektra" (Fantasía).

SEGUNDA PARTE

1. Mascagni. Iris (Serenata di Jor e danza)
2. Fleur d'amour (Fox trot).
3. Pollack. Cheatin on me (Fox Trot).
4. Plantadosi. Los días de mi infancia. (Vals).
5. Saint Saens. Bachanale Sansón y Dalila.

**DON ALEJANDRO OPAZO PARRAGUE.**—Ha dejado de existir en Chimbarongo a avanzada edad y rodeado del cariño de los suyos, el respetable caballero don Alejandro Opazo P., vinculado a distinguidas familias de esta capital.

**DON CARLOS CONCHA BRAVO.**—Ayer fueron sepultados en el Cementerio General los restos de este distinguido joven, perteneciente a una antigua y prestigiosa familia de Talca.

El fallecimiento del señor Concha, cuyas dotes de caballerosidad y valiosas prendas morales le habían conquistado general estimación, constituye un rudo golpe para los suyos y una dolorosa sorpresa para sus relaciones.

**OPERACION.**—Ha sido operado de apendicitis el señor Mariano Castillo L.

**COMIDA EN EL CLUB MILITAR.**—Mañana será servido en los comedores del Club Militar el banquete que han organizado los jefes y oficiales de artillería de la guarnición.

## MUSICA

## La audición de canto de esta tarde

En los salones de música de la Casa Grimm y Kern, se efectuará esta tarde un atrayente concierto.

La señora Agustina Cubillos Pareja de Duhart dará un recital de canto, al cual se ha invitado a los críticos de los diversos diarios y revistas de la capital, como asimismo a algunos entendidos y cultores del arte.

Los que han escuchado a esta distinguida cantante, han podido valorizar sus brillantes cualidades que, sin duda, despertarán entusiasmo, por la belleza de su voz, su escuela de canto y su delicado temperamento.

HEMATOGENO Dr. HOMMEL
hace revivir a los anémicos, neurasténicos y convalecientes.
De venta en todas las boticas.
POR MAYOR Y MENOR: DAUBE y Cía.

## VIDA SOCIAL PORTEÑA

### LA GRAN FIESTA HIPICA Y SOCIAL DE ESTA TARDE EN VIÑA DEL MAR.—

Como lo hemos venido anunciando, esta tarde, a las 2.30, se efectuará el gran concurso hípico que el Valparaíso Paperchase Club organiza todos los años.

El torneo se desarrollará en el espléndido picadero que el Club organizador posee en el recinto de la cancha de Viña del Mar.

Como es sabido este picadero es el mejor de Chile y puede figurar honrosamente entre los primeros del mundo.

El Valparaíso Paperchase Club se ha esmerado porque la fiesta deportiva de hoy resulte todo lo brillante que se merece dado el hecho que concurrirán a ella especialmente invitados miembros prestigiosos de la sociedad y el Gobierno. Sabemos también que S. A. R. el Príncipe de Gales que descansará hoy día en Viña del Mar será invitado a visitar el picadero y a presenciar las pruebas.

A no dudarlo el real visitante se llevará una impresión gratísima del torneo como quiera que participarán en él fuera de los mejores equitadores tanto civiles como militares que hay en Valparaíso, distinguidas damas de nuestra sociedad que competirán en una prueba especial las hermosas copas de plata donadas por el gentil sportman don J. Adolfo Brunet.

Participarán en las pruebas de señoras y señoritas que es la segunda del programa las señoras Perla Price de Balfour y las señoritas Beatriz Carabelli, Lala Germain, I. Clarke, Maud Raby, Virginia Douglas y Marta Ewing.

En las demás pruebas se disputarán hermosos trofeos donados por los señores Buchanan, Jones y Co., Carlos R. Edwards, Ernesto Guevara, Anglo Mexican Petroleum Co., Pascual Baburizza, Duncan, Fox y Cía., Gibbs y Cía., R. Magowan, Williamson, Balfour y Cía., F. E. Metzner, Geo. G. Kenrick, Graham Rowe y Cía., Casa Weil, Roberto Balbontín, Adolfo Brunet Tomás Eastman, F. A. G. Monk. John R. Ross, Banco de Londres y de la América del Sud, Lea Poudensan y Cía., Julio U. Polanco, Max Fontaine, Howard Hnos. Valparaíso Paperchase Club, T. Taylor Juan Somavía, Huth y Cía., Edmundo Eastman y Alberto Riofrío.

Ayer tuvimos ocasión de ver en las vitrinas de la casa Weil la hermosa estatua de bronce de Plaza que representa a Caupolicán, símbolo de la raza araucana, que como muy buen acuerdo se ha destinado para el Club de socios civiles que gane la prueba que lleva el nombre de S. A. R. el Príncipe de Gales.

Después de corridas las pruebas se servirá en Club House del Club a las personas especialmente invitadas un espléndido buffet y se procederá a la repartición de premios.

Comunicamos
que el aviso aparecido en la edición de este diario, de fecha 10 del presente sobre que el señor
Floridor Miers
había dejado de ser empleado de esta Compañía no es efectivo y en consecuencia rogamos al público dispensarle la misma confianza anterior.
West India Oil Company
Setiembre, 11|1925.

SE COMPRA
y se arregla cualquier dentadura postiza
USADA O QUEBRADA
Compostura en el mismo día
Cómprase también dentaduras viejas o quebradas, pagando [illegible] 19 pesos por diente y mucho [illegible]
[illegible] EL MEJO. RECIO
Taller: ROSAS N.º 1189

**VIAJEROS DISTINGUIDOS.**— En la mañana de ayer arribó a este puerto, procedente de Nueva York, el vapor "Santa Teresa", de la Grace Line.

En esta nave llegaron algunas personalidades del mundo comercial, entre ellas el señor H. G. Dodshaw, gerente de la Casa Grace y Cía., en Lima.

Entre un grupo de turistas viene el eminente médico norteamericano señor M. Simonsen.

Llegó también, procedente de Arica, el señor Juan H. Livingston, enviado especial de "El Diario Ilustrado", al Plebiscito de Tacna y Arica.

**MANIFESTACION.**— El canciller del consulado del Ecuador en este puerto, ofreció ayer un almuerzo en honor del doctor don Luis Uquillas, quien partirá mañana a Guayaquil.

**ENFERMOS.**— Se encuentra delicada de salud, la señorita María Guevara Lira.

—Ha sido operada con toda felicidad por los doctores Engelbach y Alberto Koch, en la Clínica Italiana de Playa Ancha, la niñita Inés Silva Rebolledo.

**VIAJEROS.**— Pasa una temporada en Viña del Mar, la señora Elena Espínola de Pérez Eastman.

—Ha regresado a este puerto, la señora Emma de Ferari de Hederra.

—Por el "Essequibo", se dirigió a Iquique el señor Arturo Olid Valdivia.

**COMIDA.**— Con motivo de su onomástico el señor José Duque ofreció una comida íntima a un grupo de sus relaciones.

Ningún Dolor de Cabeza, ninguna Jaqueca, puede hacer frente a las eficaces Cápsulas de Nervalina

ANGLOTEX
"Los mejores casimires del mundo"

EXPOSICION DE GANADERIA
CONTINUA ABIERTA
HOY VIERNES
Valor de la entrada hoy.. $ 2.—
Niños .................. $ 1.—

PLATEA: $ 3

# IMPERIO

Chilean Cinema Corp.

ORQUESTA GRAZIOLI

HOY

HOY

Especial 6.30 P. M. Nocturna 9.40 P. M. Homenaje a S. A. R. el PRINCIPE DE GALES

A PEDIDO DE NUMEROSAS FAMILIAS Y MIEMBROS DE LA COLONIA BRITANICA, a quienes la lluvia impidió asistir a las funciones del Martes, se repite la exhibición del gran relato gráfico de

## LA VUELTA AL MUNDO DE LA ESCUADRA INGLESA

Visión sorprendente de las pintorescas ciudades y costumbres de Asia, Australia, Africa, Archipiélagos de Oceanía, Canadá, etc. Los bailes más exóticos vistos en un viaje fantástico que da idea amplia del poderío de Inglaterra. Extra programa:

FESTEJOS AL PRINCIPE DE GALES EN ARGENTINA Y CHILE

actualidad en que se ve la llegada a Buenos Aires, la recepción en la Casa Rosada, la gran revista militar, las iluminaciones de la Avenida de Mayo, la llegada a Chile, la recepción en la Moneda, las carreras del Club Hípico, etc., etc.

MAÑANA

EL MEJOR ESPECTACULO DE LA TEMPORADA

## Programa cómico N.o 36

Los reyes de la risa: Charles L[illegible] (Bigotes de Columpio), Charles M[illegible]rray (Cara de Panqueque), Chi[illegible] Atléticas encantadoras, los bufos [illegible] Fox Sunshine, Larry Semon y A[illegible]tualidades Pathé con

El Príncipe en Sud-Africa

La mejor SERIE llegada a Chile. La única que usted verá con agrado una y mil veces, pues su argumento, lleno de escenas emocionantes, cautiva desde la primera función. Es parecida a LA MONEDA ROTA, pero de mayor fuerza emotiva.

# SANSON DEL CIRCO

ACTUA LA SIMPATICA ESTRELLA QUE NOS VISITARA EL AÑO PASADO, LUISA LORRAINE, Y EL ATLETA COLOSO JOE BONOMO

Sábado DELICIAS-MINERVA-FRANKLIN Sábado

## Teatro Victoria

OIGA LA ORQUESTA TRITINI

HOY - ESPECIAL 6.30 - NOCHE 9.30

EL EXITO ALCANZADO AYER POR LA PARAMOUNT, FUE TAN CLARO, QUE SE IMPUSO REPETIR HOY

## El Hombre que lucha solo

CREACION DE WILLIAM FARNUM y LOIS WILSON

LA HISTORIA DESESPERANTE DE UNOS CELOS INJUSTOS. OBRA DE GRAN EMOCION.

MAÑANA

UNICA VEZ EN EL CENTRO

## Monsieur Beaucaire

Por Rodolfo Valentino

NO SE QUEDE SIN VERLA

DOMINGO SOCIAL

ESPECIAL Y NOCHE, ESTRENO DE LA CHISPEANTE AVENTURA DE

BEBÉ DANIELS

## La Señorita Barba Azul

¿QUE PUEDE HACER UNA CHIQUILLA QUE SE ENCUENTRA CON DOS MARIDOS?

UNA EXCLAMACION QUE SE IMPONE TENER PRESENTE: "OH, LOS HOMBRES" —:— POLA NEGRI.

### "SECRETO DE MUJER" SE [illegible] HOY EN EL SETIEMBRE

El anuncio de esta pelí[illegible] ayer al Setiembre numeros[illegible] Hay mucha gente que está [illegible] la monotonía y de la friv[illegible] la vulgaridad de las cintas [illegible] gráficas, que parecen todas [illegible] la misma tijera y hechas [illegible] para sólo niñas colegialas.

"Secreto de mujer" es una [illegible] la escuela de Emilio Zola, [illegible] novela social fuerte y huma[illegible] March hace el rol de una [illegible] inocencia ha sido brutalmen[illegible] llada por un ladrón de honra [illegible] tiene la menor culpa pero [illegible] arruinó su dicha para siempre.

Algún tiempo pasa. Un hom[illegible] no la quiere hacer su esposa [illegible] se atreve a confesar el secre[illegible] pasado y encuentra en el m[illegible] un calvario, cada día pensando [illegible] su "falta" puede ser revelada.

Sus temores no eran [illegible] chantage la amenaza con hac[illegible] en forma escandalosa el hecho [illegible] no había querido confesar a [illegible]

"Secreto de mujer" se rep[illegible] en el Setiembre.

Litin

LLEGARON

Basas de piedra en toda[illegible] medidas, lingue muy [illegible]

VIGAS Y VIGUETA[illegible]

Alamo mach. 1|2 x 4 1|2; [illegible] guardapolvos y cortin[illegible]

BARRACA Y FABR[illegible]

"La República"

DOMEYKO N.o 2354 TELEFONO [illegible]

## HOY SE CANTARA "LOHENGRIN", DE WAGNER, EN EL MUNICIPAL

La matinée de ayer congregó en el Municipal numeroso público, que se manifestó satisfecho de la buena versión dada a "Boheme" por los intérpretes, de los cuales recordamos en primer lugar a Zita Fumagalli Riva, Thea Vitulli, Melandri, Grandini, Di Lelio y Alsina.

Hoy el Municipal presentará una obra de una grandiosidad única y que es una de las más hermosas de ese gran revolucionario musical, que se llamó Ricardo Wagner: "Lohengrin".

La revolución que estalló en Alemania en 1844 fué causa de que al estreno de "Lohengrin" se aplazase varias veces. Wagner luchó en las calles de Dresde, por derribar a la monarquía y establecer el régimen republicano. Las tropas prusianas ahogaron en sangre aquella rebeldía, y el maestro gravemente herido, encontró un refugio en Weimar, al lado de Liszt, que era un fervoroso admirador suyo.

La influencia que Liszt tenía en la Corte, sirvió para que "Lohengrin" se estrenase en 1850 en el Teatro de Weimar.

Después de todos los dramas líricos de Wagner, es ese el más asequible para públicos que buscan en el espectáculo teatral, a un mismo tiempo, el deleite y el descanso del espíritu, llevado siempre a elevada tensión por la vida febricitante de nuestros días. La parte melódica vocal no queda excluída aquí, como en otras obras wagnerianas, y frecuentemente llegan al oído "cantábile" que casi podrían considerarse de factura italiana, a pesar de lo "infinito" de sus períodos. Sus dos preludios, primero y tercero, son trozos sinfónicos de gran valor y que se ejecutan aisladamente en los conciertos, por su carácter definido y propio.

La "visión de Elza", del primer acto, se asemeja, por su estructura, a las cavitinas de "illo tempore", y la romanza del balcón, a pesar de ser de un todo semejante al "Deseo", de Bach, tiene un corte simétrico, perfectamente determinado. Hermosísimo es el dúo de amor del tercer acto, aunque pueda reprochásele de adolecer de sobrada dilatación, y, finalmente, hay pocas páginas tan delicadamente inspirada como el "raconto" del último acto y el adiós al cisne.

A esto han de agregarse los coros, la bellísima marcha nupcial y los preciosos comentarios orquestales de Ortruda y Telramondo, como puede hecharse de ver, no faltan piezas que es fácil sean gustadas aisladamente, contra el credo wagneriano absoluto, que pregona el drama lírico en su conjunto y no admite el fraccionamiento. En "Lohengrin" necesita el intérprete hacer abstracción completa de su personalidad y fundirse en el "todo" de la obra.

La orquesta, que tiene una labor preponderante como en toda la producción wagneriana, ha sido ensayada cuidadosamente desde la iniciación de la temporada y tanto este conjunto como los que actúen en el escenario responderán a los esfuerzos del maestro Falconi.

Los roles principales de "Lohengrin" están a cargo de María Carena (Elsa), Aurora Buades (Ortruda), Agustín Capuzzo (Lohengrin), Luis Rossimorelli (Telramondo) y el bajo Humberto Di Lelio.

La función de esta noche corresponde a la 8.a de abono del segundo turno par.

## Piccaluga hará su reentre con "Manon" de Puccini

En las funciones de mañana del Municipal, Ninno Piccaluga, hará su reentrée después de la enfermedad que lo ha tenido postrado en cama desde su llegada a Chile.

La obra con que se presentará Piccaluga, será "Manon Lescaut" de Puccini y encarnará el rol de Renato des Grieux. Lo secundará Zita Fumagalli Riva en el rol de Manon.

## Gilda Dalla Rizza llega el Lunes

En la combinación trasandina del Lunes llegará a Santiago Gilda Dalla Rizza, que viene a incorporarse al elenco de la compañía que actúa en el Municipal.

La llegada de la cantante a Buenos Aires será mañana en el vapor "American Legion".

## Teatro de La Comedia.

"EL ALBA, EL DIA Y LA NOCHE"

Anoche estrenó la compañía Serrador la producción de Niccodemi: "El alba, el día y la noche". Es ésta una obra amable, y sus diálogos están escritos en forma de interesar la atención de los espectadores. En su interpretación se destacan Nora Serrador y Esteban Serrador Marí.

"El alba, el día y la noche", se pondrá en escena en la vermouth de esta tarde, para la cual los aficionados pueden adquirir sus localidades desde las 10 A. M., en la boletería de La Comedia.

La nocturna se hará con la comedia en tres actos de Abati y Arniches: "No te ofendas", Beatriz.

—Se prepara el estreno de "Cancionera", comedia dramática de los Quintero, y de la farsa cómica en tres actos: "Una mujer que no miente", de Miguel Mihura y J. Andrés de Prada.

## Mañana debuta la Compañía Au Tabaris en El Principal

Con "La Bayadera", la popular opereta de Kallman se presentará mañana en El Principal la excelente compañía de operetas que hará la temporada de Setiembre en este teatro y que se denomina Au Tabaris.

El conjunto que se presenta mañana está formado por artistas jóvenes y que ya han conquistado las simpatías y aprecio del público en otros conjuntos. Primera figura femenina del conjunto es Blanca Larini, tiple chilena, ya fogueada en el género de la opereta y que nuestro público estima grandemente. Tiple cómica es Eloísa Iturrat, bella figura de mujer y que da distinción y gracia a los roles que se le encomiendan. Otra tiple cómica del conjunto es Carmen Moreno, de nacionalidad chilena y que ha actuado en buenos conjuntos españoles.

De los hombres mencionaremos al tenor Tejel, el barítono Videgain, al primer actor y director Andrés Sirvent que vino con Valle Scillag, a Augusto Soto, el gracioso tenor cómico y a los actores Ricardo Benach, Alberto Valera y Alfredo Domecq. Figura importante es también Ernestina Estay, la mejor característica de opereta que ha pasado por nuestros escenarios.

Directores de orquesta de la compañía son los maestros Samuel Arce y Pedro Puig.

En el público se nota interés por asistir a esta temporada de operetas, que además se significará por los precios populares que cobrará.

## Teatro Municipal

GRAN COMPAÑIA LIRICA ITALIANA

Hoy Viernes 11 de Setiembre, a las 9 P. M.

Octava función de abono, turno par. Se dará la ópera en 4 actos de Ricardo Wagner:

## Lohengrin

Maestro director y concertador: JULIO FALCONI

Intérpretes: María Carena, Aurora Buades, Agostino Capuzzo, Luigi Rossimorelli, Humberto Di Lelio, J. Alsina

Mañana rentrée del afamado tenor NINI PICCALUGA, con la ópera en 4 actos

MANON LESCAUT

## TEATRO SANTIAGO

EMPRESA ERNESTO BOUQUET

GRAN COMPAÑIA DE VARIEDADES TROUPE IBERICA

Hoy. Viernes 11 de Setiembre. Hoy

Vermouth, a las 6.15.— Noche, a las 9.30.— Cambio total de programa.— Gran éxito.

LA TROUPE IBERICA

Cuadros típicos, Sketchs, Bailes, Canciones, Humorismo, etc.

Precios populares.

## TEATRO DE LA COMEDIA

EMPRESA ERNESTO BOUQUET

COMPAÑIA DE COMEDIA ESPAÑOLA SERRADOR-MARI

Hoy. Viernes 11 de Setiembre. Hoy

Vermouth, a las 6 en punto. — Gran éxito:

"EL ALBA DEL DIA Y LA NOCHE"

Precioso comedia de Niccodemi.

Noche, a las 9.30.— Lra graciosa comedia:

"NO TE OFENDAS, BEATRIZ"

Pronto: "Cancionera", de los Quintero.

"Una mujer que no miente", de Mihura y Prada.

## ATENAS

MAESTRANZA ESQUINA AVENIDA MATTA

Especial, 6.30 —— —— Noche, 9.30

LA INTERESANTE PELICULA DE GRAN ACTUALIDAD,

## Viaje de la Escuadra Inglesa

El viaje alrededor del mundo de una poderosa Escuadra Inglesa. Buque insignia, el formidable "HOOD", la nave de guerra más grande que hay a flote.—6 grandes rollos, 6.

EXTRA PROGRAMA.— El triunfal viaje de S. A. R.

## EL PRINCIPE DE GALES

Festejos en Buenos Aires desde su llegada, la despedida, su visita a diversas ciudades argentinas, su arribo a Mendoza el crucero de los Andes, la llegada a Chile, la apoteosis en Santiago.

## El Lunes llega el Circo Inglés de Fieras

En la combinación transandina del Lunes próximo, llegarán a Santiago los artistas que forman el elenco del gran Circo Inglés de Fieras, que ha contratado la empresa Constantino para presentarlo pronto en el local de Alameda, entre Morandé y Teatinos.

Se dice que este conjunto es uno de los mejores que han venido al país, desde los tiempos de Shipp y Feltus, Santos y Artigas y Frank Brown, pues los elementos contratados son de primer orden.

Además de la menagerie de fieras amaestradas de Miss Pauline Eitbaun, vienen en esta compañía Los Donatos, famosos equilibristas que están terminando su temporada en el Casino de Buenos Aires; Paz, el célebre trapecista de Frank Brown, que presenta el sensacional Vuelo del Cóndor en forma no igualada aún por ningún artista del género: Les Dorly, artistas mundiales, patinadores y bailarines acrobáticos; la troupe teutona de barristas y excéntricos acrobáticos. El notabilísimo tony Frank, el contorsionista Keller, en su gracioso y original número cómico, etc., etc.

Este circo debutará en vísperas de las fiestas patrias en el Pabellón Delicias, que está siendo reformado totalmente, hasta quedar en buenas condiciones de lujo y de comodidad.

## Lupe Rivas Cacho

En la segunda quincena del presente mes, debutará en el teatro Santiago la compañía mexicana de revistas que encabeza Lupe Rivas Cacho, considerada como la más hermosa e inteligente tiple cómica de su país. La Rivas Cacho y los suyos, vienen recorriendo los principales escenarios de Suramérica, después de pasar por España.

Esta compañía ofrece un espectáculo típico, a base de unas veinte revistas, montadas con lujo y buen gusto.

El elenco de este conjunto es el siguiente: Lupe Rivas Cacho, primera tiple cómica; Lupe Nava, primera tiple cantante; Pastora Alam y María Camacho, tiples cómicas; Luisa Arozamena, Luisa Rivas Cacho, primeras bailarinas; Aurora Iglesias, carasteristica; Dolores Soto, actriz cómica; Virginia Barbieri, María Luisa Díaz, Concepción Cabrera, Felisa Balderas, Amparo Arozamena, Milagros Medina, Julia Meneses, Consuelo Marín, María Luisa Rivas, Julia Parra, Lou Yira y Margot Rivas, tiples segundas; Pompin Iglesias, primer actor cómico; Armando Camejo, primer actor y director; Rafael Alsina, Ignacio León, primeros barítonos; Ignacio Mateos, tenor cómico; Eduardo Arozamena, primer galán; Luis Solano, actor Gomérico; Ramón Zapata, y Teófilo Balderas, segundos actores cómicos; Enrique Font, primer bailarín; José Muñoz, primer cantor guitarrista.

## "EL ORGULLO DE LA ESTIRPE" VA HOY EN EL BRASIL

Un éxito completo significó ayer el estreno de "El orgullo de la estirpe", la interesante producción Universal que protaginizan Mary Alden, Virginia Valli y Eugenio O'Brien.

"El orgullo de la estirpe" es una feliz concepción cinematográfica que nos muestra la lucha entre antaño y ogaño, entre lo viejo y lo nuevo y que puede sintetizarse en una cosa femenina, como es la trenza y la melena. Toda la obra gira alrededor de este tema, que da ocasión para que Mary Alden, la admirable actriz de carácter y recordada protagonista de "La vuelta al nido" haga una labor admirable y en donde la secundan Virginia Valli y Eugenio O'Brien.

"El orgullo de la estirpe" por su tema interesante y ameno gustó extraordinariamente a la concurrencia femenina del Brasil, teatro que en vista del éxito la repetirá hoy en sus dos funciones.

## La GRAN PARADA MILITAR

DE AYER

SE ESTRENARA

Mañana

EN LOS TEATROS

ESMERALDA y O'HIGGINS

## NOTICIAS CINEMATOGRAFICAS

### EN EL ESMERALDA Y EN EL O'HIGGINS ES DONDE HAN GUSTADO MAS "LOS DIEZ MANDAMIENTOS"

Hoy irá nuevamente en ambos Teatros

Salas desbordante tuvieron ayer los dos teatros colosos de la Empresa Valenzuela Basterica y Cía., el Esmeralda y O'Higigns, con las exhibiciones de la magna producción Paramount, de Cecil B. de Mille, "Los Diez Mandamientos".

Un lleno como pocas veces se había visto en los dos hermosos coliseos, esperaba impaciete la exhibición de la gran película que hoy por hoy es la obra del comentario obligado de toda persona de buen gusto.

La obra gustó en forma única al gran público que aplaudió en varias escenas culminantes de la obra y expresó su admiración ante otras, como la del paso del Mar Rojo y la persecución del pueblo judío por el Ejército del Faraón.

Toda la grandeza de la parte bíblica mereció el elogio unánime, por la fidelidad histórica como por la suntuosidad y grandiosidad de que ha hecho gala Cecil B. de Mille en el total de "Los Diez Mandamientos".

La segunda parte correspondiente a la edad moderna nos muestra en forma apasionante y dramática, los males y desgracias que acarrea el incumplimiento de los sagrados preceptos dados por Jehová a Moisés.

La interpretación de "Los Diez Mandamientos" está a cargo de diez estrellas de primera magnitud, como son Leatrice Joy, Agnes Ayres, Nita Naldi, Stella Taylor, Edithe Chapman, Julia Faye, Teodoro Roberts, Richard Dix, Charles La Roche y Rod La Rocque.

La obra ha sido acompañada con música de la Judía de Bellini y con trozos de "Thais" y de música moderna.

Hoy "Los Diez Mandamientos" irá nuevamente en los dos teatros y a los mismos precios populares de ayer.

## T. MINERVA

—— HOY ——

ESPECIAL, 6.30 —— Y —— NOCHE, 9.30

El grandioso acontecimiento de arte y lujo,

## SCARAMOUCHE

por los artistas de fama mundial en la escena muda: RAMON NOVARRO, ALICE TERRY, LEWIS STONE

## Realización de Novelas

selectas para las vacacione[illegible] de Septiembre

## Librería de la Federación

BANDERA 649

NOVELAS DE A $ 0.20

- La Canción Extraña, Esther Deretich.
- Chinette, Pierre L'Hermite.
- Despojos del Hospital, id.
- Miss Olivia, Pablo Feval.
- Ligera, Allan Poe.
- La Noche Blanca, Enrique Bordeaux.
- Animas en Pena, Egidio Poblete.
- La Película Romántica, id.
- Una pobre mujer, Elena Pifke.
- Luz y Sombra, Mario Gorostarza.
- El Presidente está Loco, M. S. Danero.
- Idilio Glorioso, Gustavo Chávez.
- El Pecado de su Juventud, Francisco Coppée.
- Víctima de un secreto, P. Antonio Alarcón.
- El Loco María, García Elorio.
- El Vencido, Luis León.
- Historia de dos Pobres Viejos, González Arrili.
- La Fe la Salva, G. Becquer.
- Ranosque, Luis Coloma.
- La Mano de Dios, Soiza Reilly.
- La Tragicomedia de un Ingenuo, Humberto Frías.
- La Ciega, Enrique Concience.
- Suprema Coquetería, Pablo de Salvo.

NOVELAS DE A $ 0.50

- Barba Azul, por E. Marlitt.
- A través de la tormenta, por Demians D'Archimbad.
- Julián Savgnac, por Fernando Fabre.
- El camino tiene espinas, por Matilde Aigueperse.
- Stephanette, por René Bazin.
- Vencida..., por Louise Palliard.
- A través del misterio, por Maryan.
- Cristiane Aimery.
- Lora, por U. de Manteufel.
- El secreto del marido, por M.
- La Princesa Stepanofska, por Juana de Coulomb.
- El marido de Simona, por Champol.
- La pequeña Canonesa, por M. Delly.
- Los buhos de los peñascos rojos, por M. Delly.
- La escritora, por Mary Floran.
- El testamento del [illegible] d'Erquoy, por...
- Dzinn, por Ivonne Schult[illegible]
- Cristina Amberjol, por [illegible] Melegari.
- Beau Brocade, por Barone[illegible] Orczy.
- La usurpadora, por [illegible] Harland.

COLECCION SELECTA [illegible]TERNACIONAL

VOLUMENES EMPAST[illegible] A $ 7.50

- Flor de Lys, por Barone[illegible] Orczy.
- La mujer de Lord Tot[illegible] id. id.
- El ánade azul, por Renato [illegible]zin.
- La alquería de Chan[illegible] por id. id.
- Sol de Otoño, (2 tomos) [illegible] E. F. Benson.
- La calzada de los gigantes [illegible] Pedro Benoit.
- El ídolo roto, por Henri [illegible]deaux.
- El fantasma de la calle M[illegible] Angel, por id. id.
- El sentido de la muerte, [illegible] Paul Bourget.
- Lazarina, por id. id.
- El niño Lord, por H. [illegible]nett.
- El señor de Lourdines, p[illegible] Chateaubriand.
- El atajo de la muerte, p[illegible] Gregory.
- La pobre Margarita, por [illegible] del Mazzetti.
- Unos ojos azules, (2 to[illegible] por E. Hardy.
- Prudencia la madrecita [illegible] Ethel Hueston.
- Las divagaciones de un [illegible]gán, por J. K. Jerome.
- Vacaciones del yo, por P. [illegible]ller.
- Eso dice Prudencia, por [illegible] Hueston.
- Tita Nené, por Martínez [illegible]der.
- Desaparecido, por H[illegible] Ward.
- Jaque al millón, por Mac[illegible]cheon.
- La señorita de la Cisniega [illegible] Ortega Munilla.
- La madre tierna, por [illegible] Perés.

EL UNICO ACONTECIMIENTO DE AYER. — LA PELICULA QUE FUE APLAUDIDA.

**Splendid**
Dirección MAX GLÜCKSMANN

**HOY FLOR de AMOR**

QUE PROTAGONIZA
Gloria Swanson

Localidades en venta todo el día

**MARTES**
LA PELICULA QUE LO HARA REIR Y LLORAR

**DIAS de CIRCO**

POR EL NIÑO PRODIGIO

**JACKIE COOGAN**

(EL PIBE)
First National Atraction
EXCLUSIVIDAD:
MAX GLUCKSMANN

## "LA VUELTA AL MUNDO DE LA ESCUADRA INGLESA"

### La Sala Imperio repite hoy las funciones de homenaje al Príncipe de Gales. — Además, se exhibirá el film de los festejos al Príncipe en Argentina y Chile.

Atendiendo a una solicitud de numerosas familias y miembros de la colonia Británica que no pudieron asistir el Martes a las funciones de homenaje al Príncipe de Gales, a causa de la lluvia, la dirección de la Sala Imperio ha decidido repetir hoy la exhibición del interesantísimo film que formaba el programa de aquellas funciones: el relato gráfico de "La vuelta al mundo de la escuadra inglesa", tomado con autorización del Almirantazgo inglés durante el recordado viaje de 40,000 millas que practicó el año pasado la más poderosa división naval británica comandada por el buque insignia "Hood" y el crucero acorazado "Repulse", en que viaja hoy día S. A. R. Este relato gráfico muestra la potencia naval de Inglaterra al mismo tiempo que lleva al espectador a los progresistas y pintorescos dominios de S. M. Vemos allí las más exóticas ciudades y puertos de Africa, Asia, Australia, Oceanía y Canadá con sus costumbres y con las fiestas originalísimas que los nativos celebraban en honor de los visitantes. Como asombro especial para el espectador se presentan las gigantescas metrópolis de Australia, Melbourne y Sydney, dos ciudades populosas que tienen aspectos de urbes europeas. Juntamente con "La vuelta al mundo de la escuadra inglesa se exhibirá en las dos funciones de hoy el notable film de actualidades con los festejos al Príncipe de Gales en Argentina y Chile tomada por la Chile Film. Esta cinta tiene escenas muy atractivas de la llegada de S. A. a Buenos Aires, la recepción en la Casa Rosada, La gran revista militar argentina, las fiestas populares, la iluminación de la ciudad y el viaje del Príncipe al lado chileno. La segunda parte de la cinta muestra la llegada a Las Cuevas, la contemplación por el Príncipe de los paisajes cordilleranos, la recepción en la Moneda, las grandes carreras en el Club Hípico, etc., etc.

### ALHAMBRA Y RECOLETA

Hoy: "Scaramouche". —Las nuevas exhibiciones de "Scaramouche", iniciadas ayer en estos teatros constituyeron un nuevo triunfo de la gran producción de Rex Ingram. El público se recreó en la contemplación de las escenas fastuosas de la obra y en la apreciación del formidable drama que desarrolla con talento único. El entusiasmo de la gente por "Scaramouche" no decae un sólo instante en el curso de la proyección y se acentúa el interés por ver este film. Hoy en ambas funciones, especial y nocturna, se exhibirá la segunda parte y final de la obra. Los roles protagonistas, como es sabido, son interpretados por Alicia Terry, Ramón Novarro y Lewis Stone.

**T. REPUBLICA**
Dirección: Max Glücksmann
**HOY**
Platea con Abonos
**La Edad Peligrosa**

### IMPERIAL

Hoy: "Rayo invencible". —En las secciones de hoy, especial y nocturna, este cine ofrecerá dos exhibiciones de la cinta nacional, titulada: "Rayo invencible", última producción de los talleres de Jorge Déiano, Coke, la cual es interpretada por conocidos aficionados de esta capital. El argumento de la cinta desarróllase en forma amena e interesante, atrayendo desde el comienzo, la atención del espectador.

## SPLENDID THEATRE

### Hoy Viernes de Moda, el triunfo de ayer, "Flor de amor", la lujosa creación de Gloria Swanson

El triunfo de "Flor de amor", de la Paramount, estrenada ayer, en el Splendid, ha movido a la Dirección de este cine a programarla para las funciones de hoy, Viernes de moda.

"Flor de amor", es una de aquellas películas que no se olvidan, cuya visión perdura aún más allá de la pantalla; sin gestos apasionados ni bruscos ademanes, sin ninguno de aquellos resortes que habitualmente se usan para producir la intensidad dramática en el ánimo del espectador, sino hecha a base de vida real; "Flor de amor", con la sencillez impresionante de su argumento se impone como una de aquellas películas más sentidas y verdaderas.

La interpretación admirable que realiza la gran estrella Gloria Swanson, la reina de Hollywood, en el difícil rol de Fleur D'Amour, la dorada mariposa de Montmartre y la radiante diosa de Broadway, vibra en toda la película como una nota emotiva y bella.

El argumento de "Flor de amor", es la novela de una muchacha francesa buena, noble y pura, a quien el hombre que adora, cegado por las falsas apariencias, la cree mala y perversa, no viendo en ella más que la hermosura de una estrella flor de amor.

La orquestación que el conocido maestro Armando Carvajal sincronizara a "Flor de amor", causó en las exhibiciones de ayer una sensación de arte y buen gusto. Hoy, con una mayor práctica, esta sincronización promete seguir escena por escena, emoción por emoción.

"Flor de amor", como lo anunciamos anteriormente, se repetirá en las funciones de 6.30 y 9.45 P. M. La Dirección del Splendid nos encarga avisar que las entradas se encuentran en venta todo el día.

### CENTENARIO

El cartel de este cine anuncia para hoy la presentación del 34.o programa cómico, el cual está compuesto de 3 comedias de festivos argumentos, siendo interpretadas por conocidos bufos de la escena muda. A continuación estrenará la primera función de la hermosa serial francesa, titulada: "La huerfanita", novela de arte y sentimiento, portagonizada por la encantadora estrella Sancra Milowanoff y el aplaudido y excelente bufo Cocolín.

### APOLO
### EL PROGRAMA DE HOY

Con bastante público inauguró su nueva temporada esta nueva sala. El Teatro ha experimentado considerables mejoras lo que permite mayor confort y agrado para las familias. Un detalle digno de especial mención es la orquesta, conjunto bueno, disciplinado, moderno y que ejecuta música de diversa categoría.

El cartel anuncia el estreno de la sensacional producción: "Lucha de gigantes" o "Los caballeros de la noche", por Galaor.

### FRANKLIN
### LA GRAN PRODUCCION "SANSON Y DALILA"

El cartel de hoy nos anuncia una película extraordinaria, "Sanson y Dalila", que acaba de triunfar en los teatros del centro y que constituye uno de los más grandes aciertos del cine alemán moderno.

Su argumento narra la vida de esta pareja y el doloroso desenlace de su vida. Además, en el espíritu de la cinta, surge como una nota irónica o grotesca, el poder que la hembra tiene sobre el hombre, aún sobre aquellos tipos fuertes y valerosos.

La interpretación es de la bella actriz Mia May, una de las protagonistas de "Las tragedias del amor".

## Programas de hoy

**SPLENDID.**—6.30 y 9.45 P. M.: "Flor de amor", por Gloria Swanson.

**IMPERIO.**—"El poder naval de Gran Bretaña" y "La actualidad de la visita de S. A. R. a Suramérica".

**ESMERALDA.**—Tarde y noche: "Los Diez Mandamientos", de Cecil B. de Mille.

**BRASIL.**—Tarde y noche: "El orgullo de la estirpe", por Mary Alden.

**O'HIGGINS.**—Tarde y noche: "Los Diez Mandamientos" de la Paramount.

**SETIEMBRE.**—Tarde y noche: "Secreto de mujer", por Mae Marsh (inapropiada para menores).

**ALHAMBRA Y VICTORIA.**—"Scaramouche", segunda, fin.

**IMPERIAL.**—"Rayo invencible".

**ELECTRA.** — Especial y noche, última función de "Gente resuelta y picante", y "Los consejos de mi amigo".

**APOLO.**—"Los caballeros de la noche" o "Lucha de gigantes".

**AVENIDA.**—Tarde: "El as de la ley", por Bill Patton. Noche: beneficio.

**MUNDIAL.**—Especial y noche: "Sanson y Dalila".

**COLON.**—Especial y noche, Mary Alden, Virginia alli y Eugenia O'Brien en "El orgullo de la estirpe".

**DELICIAS.**—Especial y noche, Joe Bonomo y Luisa Lorraine en la primera de "El Sanson del Circo", "La reina de la fiesta", "Habla claro" y "Casi rico".

**DIECIOCHO.**—6.30 y 9.30 P. M.: "Una canción desesperada", por Miriam Cooper y Ralph Graves.

**HIPPODROME CIRCO.**—Especial, a las 6.30. Noche, a las 9.30: "Un proceso célebre".

**LIGA DEL TRABAJO.**—Tarde y noche: "Venecia de mis amores", por Soava Gallone.

**FERROVIARIO**—Especial y noche "Juan Penco, boxeador", y "Mater Dolorosa".

**ODEON.**—6.30 y 9.30 :"En alta mar", por Dorothy Dalton y Jack Holt.

**POLITEAMA.**—Especial y noche: "Campesina en Rusia... princesa en América", por Mae Murray.

**FRANKLIN**—Especial y noche: "Sanson y Dalila", por Mia May y Galaor.

**NOVEDADES.**—Especial y noche: "35.º programa cómico".

**REPUBLICA.** — Espuecial y noche: "La edad peligrosa".

**IRIS.** — "Rayo invencible", por Betty Navarrete Velasco.

**SALA ORIENTE.**—Especial y noche, reprise de la grandiosa producción nacional, de la Coke Film, "Rayo invencible", película de aventuras hípicas.

CINES
**Alhambra y Recoleta**
Ex-Victoria
HOY
Especial y Nocturna

SEGUNDA PARTE Y FINAL DE LA TRIUNFAL OBRA DE REX INGRAM, QUE INTERPRETAN RAMON NOVARRO, ALICE TERRY Y LEWIS STONE

**SCARAMOUCHE**

EL EXITO MAS ROTUNDO DEL AÑO, QUE CONSAGRA A ESTA PRODUCCION, ENTRE NOSOTROS, COMO LA OBRA MAS PERFECTA DE LA CINEMATOGRAFIA MUNDIAL

MAÑANA
DIA DE MODA
UNA PRODUCCION EXTRAORDINARIA
LA HERMOSA VIAJERA
por BUSTER KEATON y NATALIE TALMADGE

**HOY**
ESMERALDA Y O'HIGGINS
PLATEA: $ 3.20

**LOS 10 MANDAMIENTOS**

LA SUPER PARAMOUNT — DE — CECIL B. DE MILLE

**HOY: SETIEMBRE**
**DOMINGO** ESMERALDA Y O'HIGGINS

**SECRETO DE MUJER**

FUERTE OBRA DEL ESTILO DE ZOLA

LA NOVELA DE UNA NIÑA CUYA HONRA FUE ROBADA EN EDAD TEMPRANA y cuyo matrimonio fué un calvario

**BRASIL: HOY**
**El Orgullo de la Estirpe**

MAÑANA: ESMERALDA Y O'HIGGINS, Y DOMINGO: SETIEMBRE Y BRASIL: "EL HOMBRE QUE LUCHA SOLO", POR FARNUM

## "EL HOMBRE QUE LUCHA SOLO" SE REPITE HOY EN EL TEATRO VICTORIA

Un éxito obtuvo ayer en las secciones especial y nocturna del Victoria con la producción: "El hombre que lucha solo" de la cual son intérpretes William Farnum y Lois Wilson.

El argumento de la obra, aunque muy dramático, está tratado por Cecil B. de Mille que dirigió la obra, con un tino especial en forma que resulta emocionante, pero jamás molesto.

Esta tragedia interna, dolorosa, es la que ha sido llevada a la pantalla con una habilidad americana en "El hombre que lucha solo". En sus últimos actos la película adquiere caracteres profundamente sensacionales y hay una escena de tal vigor que es imposible a los nervios más fríos permanecer indiferentes ,y es aquella en que el hombre celoso, creyéndose inútil en este mundo, decide eliminarse de esta vida, pero conservando su generosidad de carácter hasta trabar de hacerlo en forma que no pueda pensarse en un suicidio.

Como inauguración que era ayer de los Jueves de moda la orquesta Tritini desarrolló un programa musical extraordinario en el cual hizo figurar piezas escogidas de autores chilenos. Este programa que constituyó de por sí otro éxito se repetirá hoy en especial y nocturna, junto con la película "El hombre que lucha solo".

## PROXIMOS ESTRENOS

### "DIAS DE CIRCO"

### Creación de Jackie Coogan, será estrenada el próximo Martes en el Splendid Theatre

¿Quién no recuerda "El Pibe", aquel poema de dolor y de alegría que creará el genio de Chaplin? Todos. Pero, estamos seguros, antes que el argumento de aquella delicada producción, antes que la cómica figura de Carlitos, quedó la impresión adorable de aquella cabecita de oro, de aquellos ojos puros, de aquel pequeñito trozo de carne que conmoviera todo París, Jackie Coogan, el niño-prodigio.

Por este pequeño y precoz actor, por este niño maravilloso, que encierra la tristeza y la alegría de todos los niños de la tierra está protagonizado el grandioso film "Días de circo" que anuncia para el próximo Martes, el Splendid Theatre.

"Días de circo" es una producción First National Atraction" escrita especialmente para Coogan. Su filmación se llevó a cabo bajo la misma carpa del gran Circo Barnum el más grande de los Estados Unidos durante más de seis meses.

"Días de circo" es la novela de todos los niños y de todos los hombres. Es el recuerdo de la mejor época de la vida. Su argumento encierra el más doloroso y sublime poema de amor maternal como también la historia más graciosa que pudo crear el cine. Es la epopeya del dolor y de la risa, la cinta, que lo hará gozar y entristecer.

"Días de circo" será estrenada en el Splendid Theatre el próximo Martes de moda, con un programa especial de música, adaptada por el maestro Armando Carvajal.

TEATRO LIBERTAD
Sto. Domingo esq. Libertad
**ESPOSAS DESDEÑADAS**
por la genial Ana Luther.
LA MEJOR ORQUESTA

### "DIABLO FUERTE"

El 29 de este mes en los Teatros de Valenzuela Basterrica y Cía. se estrenará esta cinta nacional producida por los Estudios Borcosque.

"Diablo fuerte" relata las aventuras de un boxeador que está acusado injustamente de haber cometido un crimen.

Protagonista de "Diablo fuerte" es el campeón suramericano Luis Vicentini y lo secundan el popular guatón Evaristo Lillo y Sylvia Villalaz.

## SESSUE HAYAKAWA, EN SU ULTIMA CREACION "YO MATÉ!..."

### Lo que es el argumento de este film

UNA GENIAL ACTITUD DEL CELEBRE ACTOR JAPONES SESSUE HAYAKAWA EN SU ULTIMA CREACION PROXIMA A ESTRENARSE: "¡YO MATE!..."

La extraordinaria línea de estrenos que se nos ha presentado en esta temporada en diversas marcas, va a ser continuada y mantenida por el Consortium Cinematográfico de Chile, con la presentación de los Teatros Setiembre y Brasil, de la gran creación del eminente actor dramático japonés, Sessue Hayakawa.

La obra que vamos a conocer es un maravilloso tejido de emociones y sensaciones de arte. En su historia, que es apasionante, llena de fuego y de vida, van corriendo las páginas del libro de la existencia de algunos seres de diverso valor moral y que cada uno va aportando su concurso para la formación de una gran tragedia.

Nada hay más noble que el sacrificio por una causa bella y digna. El protagonista llega a pronunciar aquellas dos palabras comprometedoras: "Yo maté", y con ello labra su predicción, pero antes han sucedido cosas abominables, los hechos tienen un aspecto sombrío y la verdad triunfa ,la acción es tierna, de una mentira como es la que afirma el héroe del film .

La forma cómo se va desarrollando el drama es algo maestro: las escenas van imprimiendo una fuerte y progresiva emoción en el público. Todos los acontecimientos van convergiendo al drama y una vez que todo se esclarece y que la verdad triunfa, la acción es tierna, de una exquisita suavidad espiritual y a la vez algo dolorosa.

Trabaja con Hayakawa Huguette Dufflos, la bella actriz parisiense, conocida por nuestro público en una jira artística con Lucien Guitry.

### "MONSIEUR BEAUCAIRE", SE DARA MAÑANA EN EL VICTORIA

Antes de salir la película para provincias y en vista de que ha constituído un suceso único en la temporada de Invierno, "Monsieur Beaucaire", será repetida mañana Sábado en el Teatro Victoria en las secciones especial y noche en funciones populares. Como se sabe esta película es un triunfo de Rodolfo Valentino. Mañana será pasada con acompañamiento de orquesta que le ha escogido el maestro Tritini, seleccionando trozos musicales de la época.

**AVENIDA**
HOY — Especial, a las 6.20
La sensacional producción de amor y aventuras
**El As de la Ley**
creación del famoso cow_boy
BILL PATTON
NOCHE, A LAS 9.30
**BENEFICIO**

### HIPPODROME CIRCO

Hoy dará esta sala en las funciones de las 6.30 y 9.30, la cinta de aventuras, titulada: "Un proceso célebre", cuya trama está basada en una serie de aventuras espeluznantes y de fuerte emoción.

Esta cinta consta de dos funciones y esta sala la pasará en las secciones de hoy en una sola.

**Desde hoy 11 hasta el 17**
GRANDES REBAJAS DE PRECIOS
QUE OFRECE
--LA-- ANTIGUA **Casa GIORDANO**

| | |
|---|---|
| AZUCAR pan, de primera, cajón 23 kilos netos | $ 31.90 |
| AZUCAR pan, kilo | 1.20 |
| AZUCAR granulada refinada Viña, kilo | 1.15 |
| AZUCAR granulada, blanca, kilo | 0.85 |
| ARROZ sublime corriente, kilo | 1.10 |
| ARROZ Chiclayo, kilo | 1.30 |
| ARROZ Carolino brillante, tipo Italiano, kilo | 1.40 |
| ARROZ Sublime de 1.ª, kilo | 1.70 |
| ACEITE Rayo, el más puro de oliva, lata | 4.50 |
| ACEITE Boca Negra, botella 1 litro legítimo | 5.60 |
| ACEITE Tres Argollas, lata 10 litros | 36.95 |
| ACEITE Bau, lata 1 litro | 5.00 |
| ACEITE Betus legítimo, botella 1 litro | 6.95 |
| TEES a granel, muy buenas clases, el kilo, desde | 7.50 |
| CAFE tipo Guayaquil, el kilo, desde | 6.80 |
| SARDINAS con tomates, caja grande ovalada | 1.65 |
| SARDINAS Curbera en aceite, caja grande | 0.95 |
| SALMON rosado, tarro | 1.65 |
| MERMELADAS de Rubio, surtidas, tarro, desde | 0.70 |
| COCOA Raff legítima, fresca, tarro grande | 2.75 |
| SALSA tomate, tres tarros por | 1.15 |
| PAPEL higiénico "Special", block grande | 0.40 |
| SAPOLIO Morgan legítimo, pan | 1.40 |
| JABON vetado, barra grande | 0.90 |
| VELAS a granel, kilo | 2.00 |
| CIRUELAS secas, kilo | 0.60 |

LLEGO COCOA TALMONE, EN TODOS LOS TAMAÑOS. — GRAN SURTIDO DE GALLETAS DE MAC - KAY Y CHOCOLATES FINOS IMPORTADOS.

**PUENTE 686 - 692**
CASI ESQUINA DE ROSAS
TELEFONO 1242

**Sombrerería La Competidora**
PUENTE 685
CASA ROJA

**Invitamos a Ud.**
A VISITAR NUESTRA EXPOSICION DE SOMBREROS PARA CABALLEROS Y SEÑORAS, DE PRIMAVERA Y VERANO
TENEMOS UN VARIADO Y SELECTO SURTIDO DE MODELOS DEL MAS REFINADO GUSTO
VISITENOS Y SE CONVENCERA DE LA ELEGANCIA Y VARIEDAD DE NUESTROS MODELOS
LOS PRECIOS COMO DICEN NUESTRO NOMBRE NO ADMITEN COMPETIDOR

**Sombrerería La Competidora**
PUENTE 760
Entre ROSAS y SAN PABLO

# S. A. R. felicitó al Ministro de la Guerra y a

La revista militar verificada en la tarde de ayer en la elipse del Parque Cousiño, alcanzó un éxito pocas veces visto, tanto por el número crecido del público que la presenció, como por la excelente presentación de todas y cada una de las unidades participantes.

### El público

Desde antes de las 12 del día, el público empezó a dirigirse al Parque con el objeto de tomar las mejores colocaciones y no perder, de esta manera, detalle alguno del acto que debía verificarse.

Más o menos a la 1 de la tarde, todas las tribunas oficiales, se encontraban materialmente llenas de público el que momento a momento se fué haciendo mayor hasta el extremo de que hubo de prohibirse la entrada a ese recinto.

Mientras tanto en los alrededores del Parque, se había estacionado una muchedumbre superior a sesenta mil personas, la que a duras penas era contenida por los cordones de policía que se habían extendido con anticipación.

Por otra parte, las calles por donde debían pasar S. A. R. y S. E., se hallaban llenas de gentes que deseaban también ver al Príncipe y tributarle sus aplausos.

### S. E. se dirige a la casa real

A las 2 [illegible]

La Escuela Militar ante el real huésped, en columnas por compañías

nos, S. E. salía de la Moneda y se dirigía, en una carroza de gala a la Daumont, a la Casa Real, con el objeto de invitar a S. A. a presenciar la revista.

En una segunda carroza iban el Ministro de Relaciones Exteriores, el Ministro de Guerra y el Edecán de la Presidencia, señor Cañas.

En la casa real se bajó de su carroza, siendo recibido en la puerta por miembros del séquito del Príncipe.

Momentos más tarde salía S. A. R. y el Presidente de la República acompañados del almirante señor Halsey.

Eduardo de Windsor tomó colocación junto con el Presidente de la República, mientras el almirante señor Halsey, lo hacía en la segunda carroza.

Durante todo el recorrido que hicieron S. A. y S. E. fueron aclamados por el público que se hallaba situado a lo largo de las aceras.

### En las tribunas diplomáticas

Más o menos a las 3 de la tarde empezaron a llegar al Parque los Ministros de Marina, del Interior, de Agricultura, de Obras Públicas, Comercio y Vías de Comunicación, de Higiene, los Embajadores de Estados Unidos, Argentina, Ministros Diplomáticos acreditados ante nuestro Gobierno, Ministros de las Cortes Suprema y Apelación, el Inspector General del Ejército, General señor Navarrete; adictos navales y militares, altos funcionarios públicos, jefes y oficiales del Ejército y numerosas familias de nuestra sociedad.

Cuando llegó el Embajador de los Estados Unidos, el público le hizo objeto de una cariñosa demostración de simpatía.

Se encontraban, también, don Agustín Edwards, el General señor Charpin, General señor Cortez, y miembros de la comisión de festejos.

### Las Brigadas de Scouts

Todas las brigadas de boy-scouts que se encuentran en esta capital, también acudieron a presenciar la revista militar, dándoseles colocación a ambos costados de las tribunas diplomáticas.

El Regimiento de Infantería Pudeto frente a las tribunas

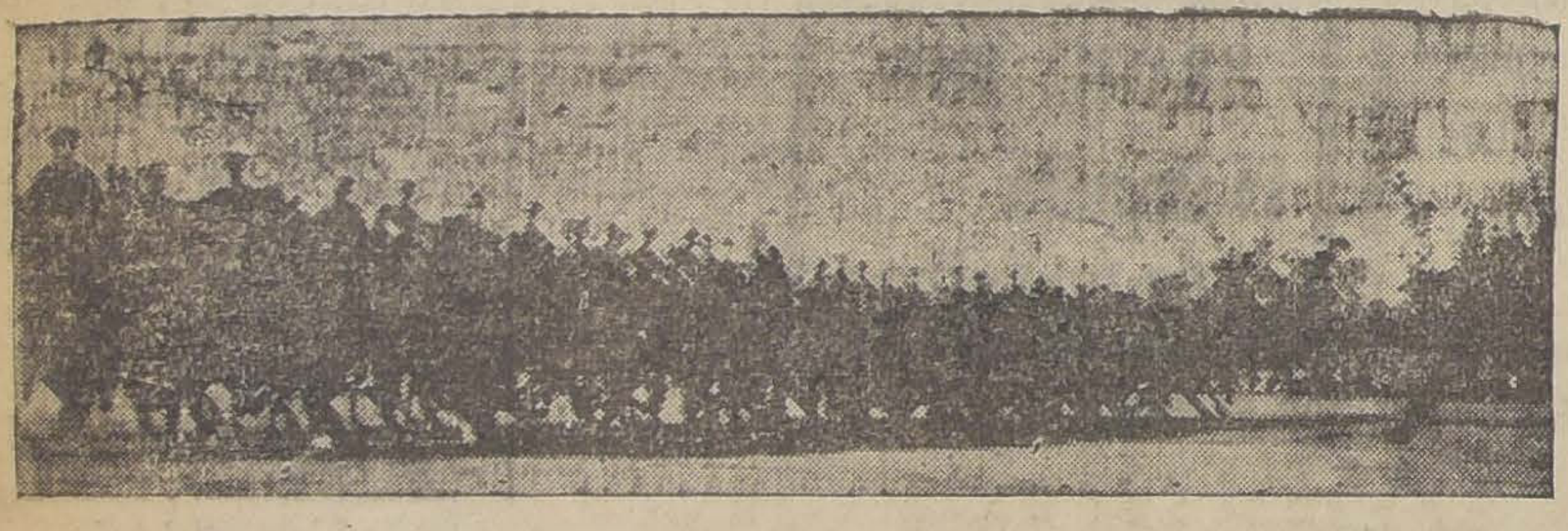

El Regimiento Húsares, al trote, en columnas por escuadrón, desfila en medio de los aplausos de la concurrencia

## LA TRIBUNA DE HONOR

### Los jefes y oficiales retirados

Cerca de las tribunas diplomáticas se hallaba toda la institución de jefes y oficiales retirados y veteranos del 79 en correcta formación, luciendo todos ellos las medallas ganadas en los campos de batalla.

### Las tropas

Las tropas ocupaban todo el lado Oriente de la elipse del Parque Cousiño y también la parte posterior de las tribunas.

Las tropas permanecieron en descanso por espacio de tres cuartos de hora, aguardando el momento en que debía llegar el Presidente de la República y el Príncipe de Gales.

### La orden de parada

Las tropas que, como decimos, se hallaban descansando, recibieron Orden de Parada a las 3.15 de la tarde, e inmediatamente principiaron a tomar sus colocaciones, pues momentos más tarde debía darse comienzo al desfile.

### La llegada del Príncipe y del Presidente

A las 3.25 de la tarde se sintió un toque de clarín y el público que hasta ese momento se había entretenido en mirar los diversos movimientos que ejecutaban las tropas, se puso de pie.

Mientras tanto, el jefe de las fuerzas, General señor Ortiz Vega, acompañado de sus ayudantes, se dirigió al galope de su caballo a fin de recibir a S. A. y al Presidente de la República.

El General señor Ortiz Vega, se acercó a la carroza y despues de saludar al Presidente y al Príncipe, se colocó al lado derecho del coche presidencial, mientras las bandas de músicos ejecutaban la Canción Nacional.

Ei Buin pasa frente al Príncipe de Gales y an te el Primer Mandatario en correctísi mación de parada

### S. E. y S. A. R. revistan las tropas

En medio de ensordesedoras aclamaciones del público a S. A. y a S. E., el Príncipe y el Presidente continuaron su revista a las tropas, las que presentaban armas.

Detenidamente se pasó esta revista recorriendo las diversas filas, la Escuela Militar, la Escuela de Aplicación, los Regimientos de Infantería, Artillería y Caballería.

### A las tribunas

Después de pasar revista a todas las tropas, las carrozas se dirigieron lentamente a la tribunas diplomáticas, prorrumpiendo nuevamente el público en grandes aclamaciones.

S. A. R. saludaba y agradecía esas aclamaciones, llevándose la mano a la visera de su gorra.

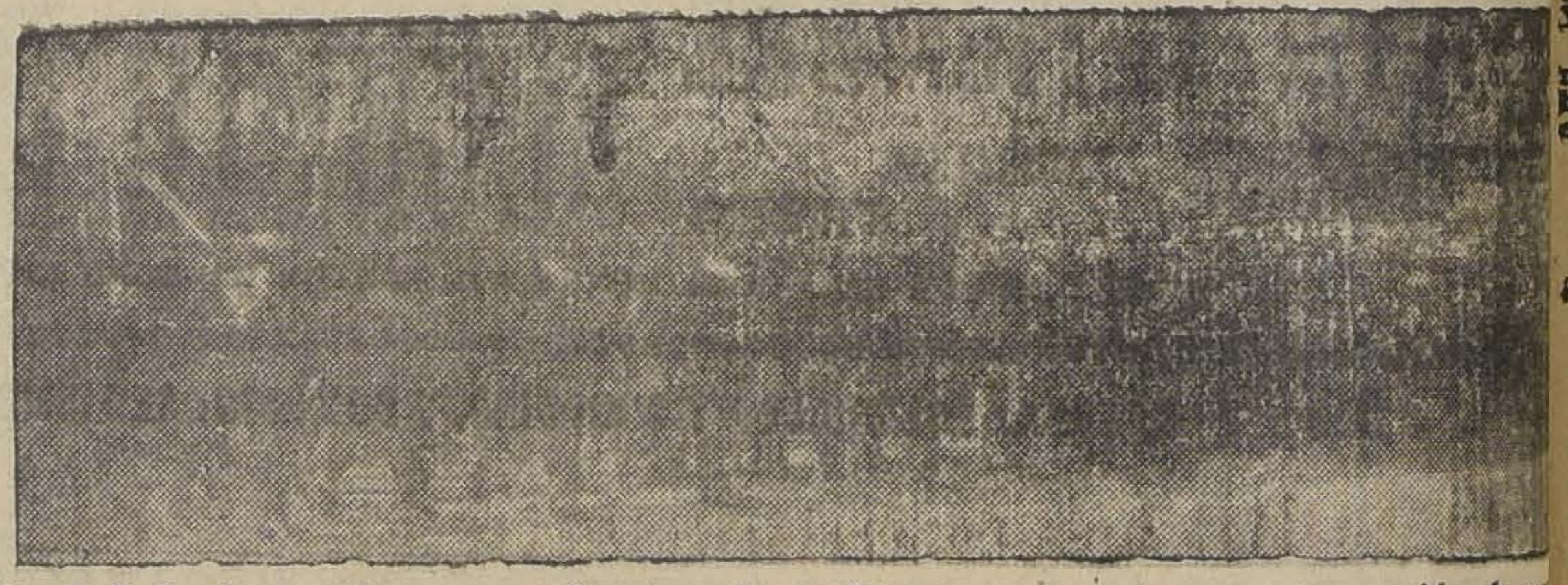

La Policía de Santiago pasa frente a las tribu nas en correcta formación de pa

### Las tropas toman su cación

Una vez que S. A. R. y sidente de la Repúblic traron instalados en las las tropas empezaron a correspondiente colocació el desfile.

### La autorización para file

Instalados ya S. E. y cipe de Gales, el jefe de zas, general don Juan tiz Vega, se acercó hacia en que se hallaba el Pr la República y solicitó la ción para dar comienzo vista.

S. E. concedió el perm mediatamente el general las tropas iniciaran el de

### Los Veteranos del

Eran las 3.30 de la tard se vió que una gruesa civiles, al paso lento, sombrero en la mano y sus pechos numerosas me saba frente a S. A. R. sidente de la República, mente.

Más de 300 eran los que desfilaban, siendo la lumna cerrada por cuatro que ostentaban cintas tri sus pechos. Esas mujer servido en nuestro Ejérci te la campaña del 79.

### La Escuela Milit

En medio de la mayor ción del público desfiló la Militar, haciendo como sie correcta presentación.

Los cadetes pasaron fre tribunas en forma irrepr

En esta ocasión, desfil una compañía de ame formada por cadetes de e de educación militar.

S. A. se manifestó impresionado del desfile cuela, lo que hizo prese el Presidente de la Repú

### La Escuela de Aplica Infantería

En seguida desfiló la E Aplicación de Infantería.

La presentación de est llamó justamente la atenc te de hacerlo en forma co llevaba una compañía d clistas, yendo los soldado tos de rifles, ametrallado ríos perros patrulleros

---

# LOS BANCOS NACIONALES DEBERAN SUSCRIBIR EL 10 POR CIENTO DE SU CAPITAL EN ACCIONES DEL BANCO CENTRAL ANTES DEL 30 DE SETIEMBRE

## EL NO CUMPLIMIENTO DE ESTA DISPOSICION, DETERMINARA LA LIQUIDACION DE UN BANCO

### TEXTO DEL ARTICULO QUE DISPONE ESTA TERMINANTE SANCION. – LOS BANCOS CHILENOS HAN SIDO REQUERIDOS A SUSCRIBIR ACCIONES DEL BANCO CENTRAL EL 1.° DE SETIEMBRE.

### A PESAR DE NO HABER EMPEZADO A REGIR EL PLAZO PARA LA SUSCRICION DE ACCIONES POR PARTE DEL PUBLICO, HAN SIDO COLOCADAS ACCIONES POR VALOR DE MAS DE DOSCIENTOS MIL PESOS.

Desde la promulgación del Decreto-Ley que crea el Banco Central de Chile, la secretaría establecida en el Ministerio de Hacienda, cuya creación fué solicitada por la Comisión Organizadora, ha estado trabajando activamente bajo la dirección del señor Ismael Huidobro y del señor Ruperto Puga.

**LA SUSCRICION DE ACCIONES POR EL PUBLICO**

Como lo informamos oportunamente, el público podrá suscribir acciones del Banco Central a contar desde el 15 del presente mes. A pesar de no haber vencido aún la fecha para estas suscripciones, son muchas las personas que las han solicitado y así, el registro destinado al público, cuenta ya con una larga lista de nombres de personas que han tomado acciones por valor de más de 200 mil pesos.

**LA SUSCRIPCION DE ACCIONES POR PARTE DE LOS BANCOS**

Hay un artículo en el Decreto-Ley que crea el Banco Central, que obliga a todos los Bancos, nacionales o extranjeros, a colocar acciones por un valor igual al 10 o|o de su capital y reservas destinado a negocios en Chile. Dicho artículo dice textualmente: "Todos los Bancos comerciales extranjeros establecidos en Chile a la promulgación de esta ley y los que en el futuro se establecieren, deberán adherir al Banco Central como accionistas y para ello comprarán y conservarán acciones en la cantidad necesaria para que su valor nominal total equivalga precisamente al 10 o|o del capital pagado y reservas radicadas en el país, en el caso de ser Bancos que tengan su domicilio social en Chile; y el 10 por ciento del capital y reserva destinados a Chile, en caso de ser sucursales de Bancos que tengan su domicilio legal en el extranjero.

**SI UN BANCO NO CUMPLE LO DISPUESTO POR ESTE ARTICULO, SE LE OBLIGARA A LIQUIDAR SUS NEGOCIOS**

Damos a continuación el texto de otro artículo de la ley que establece una severa sanción para los Bancos que no cumplan las disposiciones del artículo anterior.

Dice así: "Si un Banco comercial, nacional o extranjero, que ejerza en Chile negocios bancarios, no cumpliere el precepto de adherir al Banco Central por medio de compra y conservación de acciones de la clase que le corresponda, o si, habiendo adherido al Banco Central y suscrito las acciones respectivas, no pagare el valor de éstas dentro de los plazos fijados por la presente ley, el Superintendente de Bancos procederá a representarle por escrito la omisión y a requerirlo para que cumpla el precepto legal dentro de treinta días contados desde la fecha del requerimiento.

"Si al expirar este plazo el referido Banco aún no hubiere dado cumplimiento a dicho precepto, le será revocada la autorización para negociar en Chile y se le obligará a liquidar sus negocios bajo la vigilancia del Superintendente de Bancos.

"Sin embargo, si el Superintendente de Bancos se forma conciencia de que el Banco ha tenido causas suficientes para retardar el cumplimiento de la ley, podrá ampliar el plazo a sesenta días.

"Para la ejecución de las disposiciones de este artículo, el Ministro de Hacienda hará las veces del Superintendente de Bancos si éste no hubiere sido nombrado todavía al presentarse el caso que en este artículo se prevé".

**A LOS BANCOS NACIONALES LES QUEDAN 19 DIAS PARA ADHERIR AL BANCO CENTRAL**

Cumpliendo el artículo anterior, la comisión organizadora ha requerido ya a los Bancos nacionales para que suscriban acciones, por medio de una solicitud fechada el 1.o de Setiembre y que publicamos a continuación.

Conforme a las declaraciones terminantes del decreto-ley que crea el Banco Central, si antes del 30 de Setiembre los Bancos nacionales no han adherido al Banco Central con el 10 o|o de su capital y reserva, caerán bajo la sanción que dejamos establecida.

El texto de la circular dice textualmente:

"Santiago, 1.o de Setiembre de 1925. — Señor Gerente del Banco.. .. .. .. .. ..

Presente.

Muy señor nuestro:

En conformidad a lo dispuesto en los artículos 17, 8 y 19 del decreto-ley que crea el Banco Central de Chile, los Bancos nacionales deben concurrir a la formación de esa institución con una cuota equivalente al 10 por ciento (10 o|o) de su capital pagado y reservas, en acciones de la clase B., correspondiendo, en consecuencia, al Banco que Ud. dirige suscribir el número de acciones procedente de la aplicación de la expresada cuota de 10 o|o a su capital y reservas en 30 de Junio último, según detalle que damos a Ud. a continuación:

Banco, Capital, Reservas, Total, Cuota 10 o|o.

Con el mérito de lo expuesto, y de acuerdo con lo establecido en el inciso 2.o del artículo 4.o transitorio del citado decreto-ley, nos permitimos enviar a Ud. la adjunta solicitud de adhesión al Banco Central de Chile, rogándole al mismo tiempo, se sirva devolvérnosla debidamente aceptada y firmada.

En espera de su conformidad nos suscribimos de Ud. Attos y SS. SS. —**Secretario de la Comisión**".

---

# EN LA MAÑANA DE HOY SE REUNIRA LA COMISION MIXTA QUE ESTUDIARA EL PROBLEMA DE LA CARNE

## EN VALPARAISO SE SUSPENDE EL PARO GENERAL HASTA ESPERAR EL PRONUNCIAMIENTO DE LAS COLECTIVIDADES OBRERAS

El problema de la carne ha seguido preocupando la atención del público y muy especialmente de las instituciones que han manifestado su adhesión a la campaña que ha venido sosteniendo el gremio de abastos a fin de obtener el abaratamiento del precio de tan indispensable artículo.

**LAS GESTIONES DE LA MAÑANA**

Durante toda la mañana de ayer, la comisión designada por la Sociedad Gremio de Abastos se dedicó a gestionar ante el Gobierno el nombramiento de las personas que en su compañía deberán estudiar la presentación hecha por los abasteros y que se refieren a esta misma campaña.

En vista de que no se pudo adelantar nada, la comisión resolvió dirigirse

**A LA CASA DEL DIRECTOR GENERAL DE POLICIAS**

El señor Bustamante atendió con toda gentileza a la comisión de abasteros, y después que escuchó la exposición que le hicieran, les manifestó que en la tarde, a las 6 irían juntos a la sala de despacho del Ministro del Interior.

Efectivamente, a esa hora la comisión se encontraba junto con el Director de Policías en la oficina del señor Mardones, a quien le entregaron los abasteros la siguiente comunicación:

"Excmo. señor: Las Sociedades Gremios de Abastos unidos de Santiago, Valparaíso y Viña del Mar, nombramos los delegados que S. S. indicó para formar parte de una comisión que estudie en la mayor amplitud el problema del encarecimiento de la carne y los medios de remediarlo.

S. S. prometió que esta comisión se constituiría a la mayor brevedad y que mientras indicaba al Gobierno sus acuerdos, se derogaría el impuesto al ganado argentino en los boquetes de Coquimbo al Norte, y se impediría el embarque de animales por los puertos de Valparaíso al sur.

Nuestra comisión ha gestionado la iniciación de sus labores, sin obtener ningún resultado que indique pueda constituirse dentro de un berve plazo. La derogación parcial del impuesto de Coquimbo al Norte, no ha dado, y creemos no dará resultados apreciables para el aprovisionamiento de la zona Norte, y en espera de que se produzca ese abastecimiento por la importación del lado argentino, S. S. no ha podido impedir el embarque al Norte de los animales que estaban concentrados en Santiago y Valparaíso.

Ante esta continuidad de la situación anterior, estima la representación de las sociedades de abastos, que debemos exteriorizar nuestra protesta por el alza progresiva de la carne, y por la inutilidad de las medidas adoptadas, solidarizando con el paro acordado por el comité de Valparaíso.

Cumplimos con el deber de ofrecer al señor Ministro nuestra cooperación para el estudio proyectado de protección a la ganadería nacional si siempre se creyere necesario.

Firman por el Comité de Gremios Unidos (Fdos.) — **Tránsito Salas, Pedro Donoso E., Luis Ramírez, Juan D. Soto, Armando Vilches R.**

**LA REUNION DE HOY**

De acuerdo con lo que manifestó en la tarde de ayer el Ministro del Interior, en la mañana de hoy deberá celebrarse una importante reunión, en la que tomarán parte las diversas personas que han sido designadas para estudiar el problema de la carne.

La comisión designada por la Sociedad Nacional de Agricultura se compone de las siguientes personas: señores Luis Correa Vergara, Marcial Astaburuaga, Enrique Matte y Joaquín Rodríguez.

Por parte de los abasteros irán a esta reunión los señores: Pedro Donoso E., Luis Ramírez, Juan D. Soto y Armando Vilches R.

Como representantes del Gobierno deberá figurar en esta comisión el señor Francisco Rojas Huneeus.

**EN VALPARAISO SE SUSPENDE EL PARO**

Reunidas las sociedades de abastos del vecino puerto, acordaron, entre otras cosas, suspender el paro que hasta este momento se ha mantenido, hasta esperar los acuerdos que deberán tomar las organizaciones obreras de Valparaíso.

---

# NOTICIAS BREVES, PERO IMPORTANT

**LA ASOCIACION DE CONTADORES DE CHILE SE** á hoy, a las 7 P. M., en su local provisorio, Moneda No

**PARA OCUPARSE DEL PROYECTO DE REFORMA INT** de la enseñanza se reunirá extraordinariamente mañana Consejo de Instrucción Pública.

**HA CITADO A REUNION PARA ESTA TARDE LA UN** Empleados de Ventas a Plazo.

**LA SOCIEDAD LA UNION DE CHOFERES Y COBR** de Autobús de la línea San Pablo celebrará sesión hoy Alfonso N.o 7.

**LA FEDERACION ARAUCANA DE LONCOCHE HA DI** al Presidente de la República un extenso memorial, en el cita la creación en la provincia de Valdivia del Tribunal nización.

**LISTA DE TELEGRAMAS SOBRANTES EN LAS OF** del Telégrafo Comercial:

Oficina Central: Abraham Leckle, Feria Regional, Leonard pusano, Eduardo Poblete, Laurent, Emilio.
Sucursal Matucana: Gaspar, Francisco Cháves, Julio G
Sucursal San Diego: Manuel Collins.
Sucursal Estación: Genaro 2.o Díaz, Leontina Loyola.
Sucursal Independencia: Germán Rojas.
Sucursal Matta: Rosa Gutiérrez.
Sucursal Catedral: Isabel Cuadra, Felipe Morales.

**LA BRIGADA DE SCOUTS SALVADOR SANFUENTE** a los scouts de la brigada para hoy Viernes 11, a las 9 A. su cuartel, Catedral 3250. Asistencia obligatoria, para mañana Sábado a los Campos de Sports de Ñuñoa.

**LA UNION EN RESISTENCIA DE HOJALATEROS Y** ters celebrará una sesión esta tarde, a las 6.30, en Ele mírez 1357.

**CENTRO ARTISTICO PEDRO SIENNA.—EN EL LOCAL** la Unión de los Tipógrafos habrá esta noche ensayo a las

**EL CENTRO DE INSTRUCCION "CHILE-ARGENTINA"** vará a efecto hoy en la noche un baile social.

---

# EL CONSEJO DE LA CAJA NACIONA EMPLEADOS PUBLICOS Y PERI DISTAS

## DESIGNO INTERINAMENTE AL PERSONAL DE EMP

Ayer celebró sesión el Consejo de la Caja Nacional de Empleados Públicos y Periodistas.

Continuó ocupándose del Reglamento para la adquisición de propiedades y la concesión de créditos en efectivo. Como informamos, en una edición anterior, las solicitudes que se han presentado para acogerse a esos beneficios quedaron pendientes hasta que sea dictada la reglamentación de esas operaciones.

En la sesión etxraordinaria a que se ha convocado para esta tarde se dará término, probablemente, al estudio del mencionado Reglamento.

Entre otros acuerdos relacionados con la administarción de la Caja, el Consejo tomó los siguientes acuerdos: designar el perso pleados, en carácter de por un período de tres

Después de este plaz en sus puestos a los q demostrado competencia a juicio del Consejo exceso serán llamados Caja aumente sus activ

Se nombró Secretario al señor Juan Lagos, Director al señor Osva Contador general al s Wilson.

En cuanto al local pa namiento definitivo de dejó para ser tratado posteriores.

# General Ortiz por la presentación del Ejército

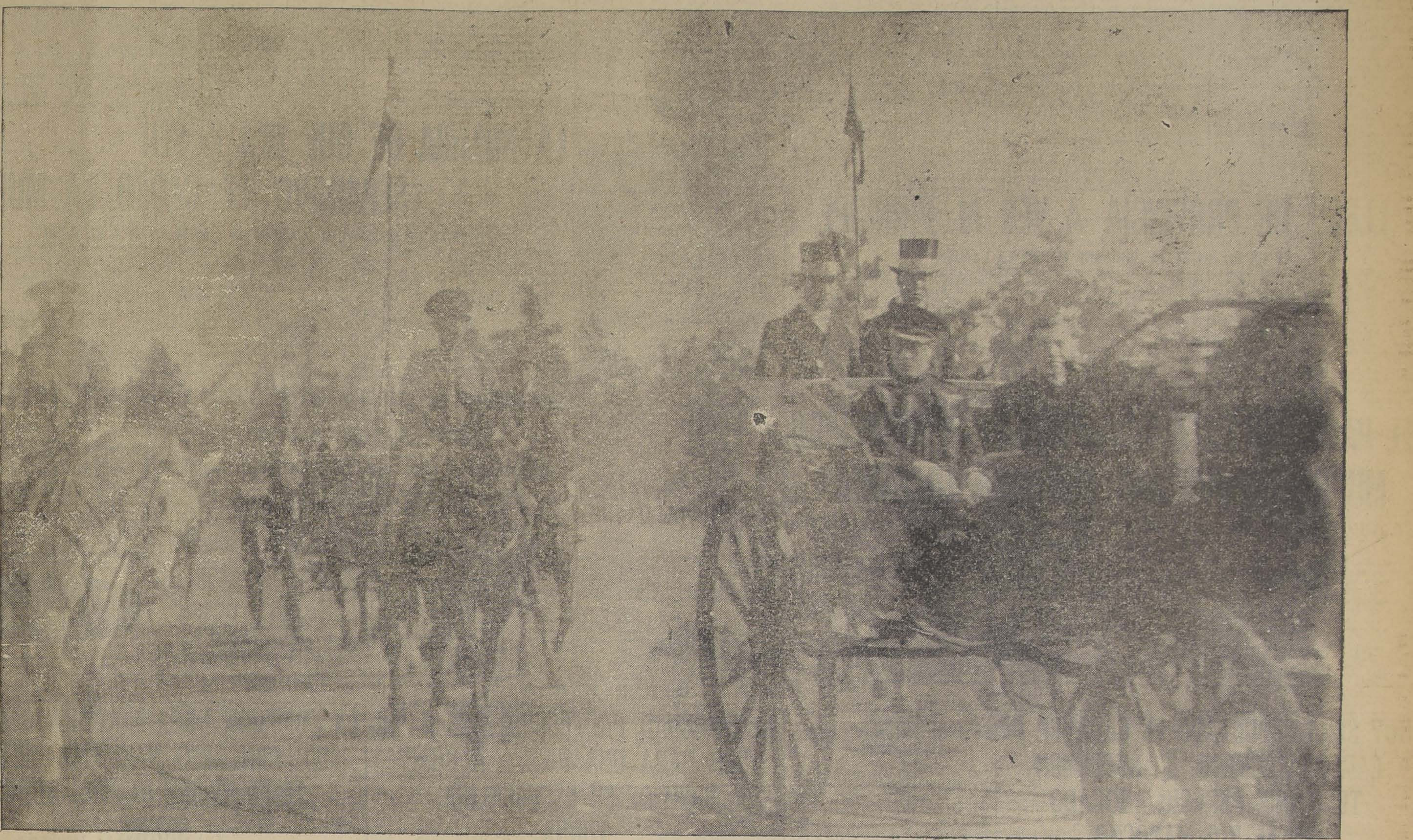

S. A. R. Y S. E. EN LA ELIPSE DEL PARQUE COUSIÑO

### Los Regimientos de Infantería

Después desfilaron todos los demás cuerpos del arma de infantería, en el siguiente orden: Buin, Yungay, Tucapel y Pudeto.

Estos regimientos desfilaron en magnífica forma, demostrando el buen estado de instrucción en que están.

### La Artillería

Los regimientos de artillería desfilaron en el siguiente orden: el Tacna en baterías cerradas y al trote, el regimiento Telégrafos por pelotones y al trote y la Compañía de Tren en la misma forma.

Todos estos regimientos fueron entusiastamente aplaudidos.

### La Caballería

Justamente llamó la atención de todos y muy especialmente de S. A. R. y Adictos Militares, la espléndida presentación de los regimientos Cazadores, Dragones, Húsares y Carabineros, que desfilaron al galope.

Este desfile fué por escuadrones en línea. El regimiento Húsares era la primera vez que se presentaba en revista en esta capital.

También pasó a continuación, la artillería a caballo en baterías cerradas y al galope.

### Las Ametralladoras

Según disposición de la Comandancia General de Armas, todas las compañías de ametralladoras desfilaron juntas.

### El Desfile del Cuerpo de Policía

Terminado el desfile de los diversos cuerpos del Ejército, pasó la Escuela Policial al mando del Prefecto de Policía, señor Concha.

En seguida desfilaron 500 guardianes, 250 de caballería y 250 de infantería con su correspondiente sección de ametralladoras.

Con la presentación de ayer, la Policía demostró el buen grado de preparación en que se encuentra.

### S. A. R. felicita al General Ortiz Vega

Antes de tomar la carroza S. A. R. y S. E. felicitaron al jefe de las fuerzas, general señor Ortiz Vega, por la brillante presentación de las tropas del Ejército.

S. A. R. manifestó al general la excelente impresión recibida de nuestro Ejército por la revista que acababa de presenciar.

### S. A. R. y el Presidente se retiran

Terminado el desfile, el Príncipe de Gales manifestó a S. E. sus deseos de retirarse ya que debía tomar el tren para dirigirse a Valparaíso.

En efecto, la carroza se acercó y con la debida escolta el Príncipe y el Presidente de la República se retiraron.

### El público aclama al Príncipe

Cuando el Príncipe subió a la carroza, el público exteriorizó sus simpatías al Heredero del Trono británico, haciéndolo objeto de cariñosas manifestaciones.

---

# LOS AFFICHES DE PROPAGANDA DEL SALITRE

## RESULTADOS DEL CONCURSO ABIERTO POR LA ASOCACION DE PRODUCTORES DE SALITRE DE CHILE. — SE PRESENTARON 76 TRABAJOS A ESTE INTERESANTE TORNEO ARTISTICO COMERCIAL. — EL PRIMER PREMIO FUE OTORGADO AL AFFICHE "SATEL", PERTENECIENTE A LA SOCIEDAD IMPRENTA Y LITOGRAFIA UNIVERSO. — LOS OTROS PREMIOS.—TRABAJOS ADQUIRIDOS POR LA ASOCIACION, DE ACUERDO CON LAS BASES DEL CONCURSO.

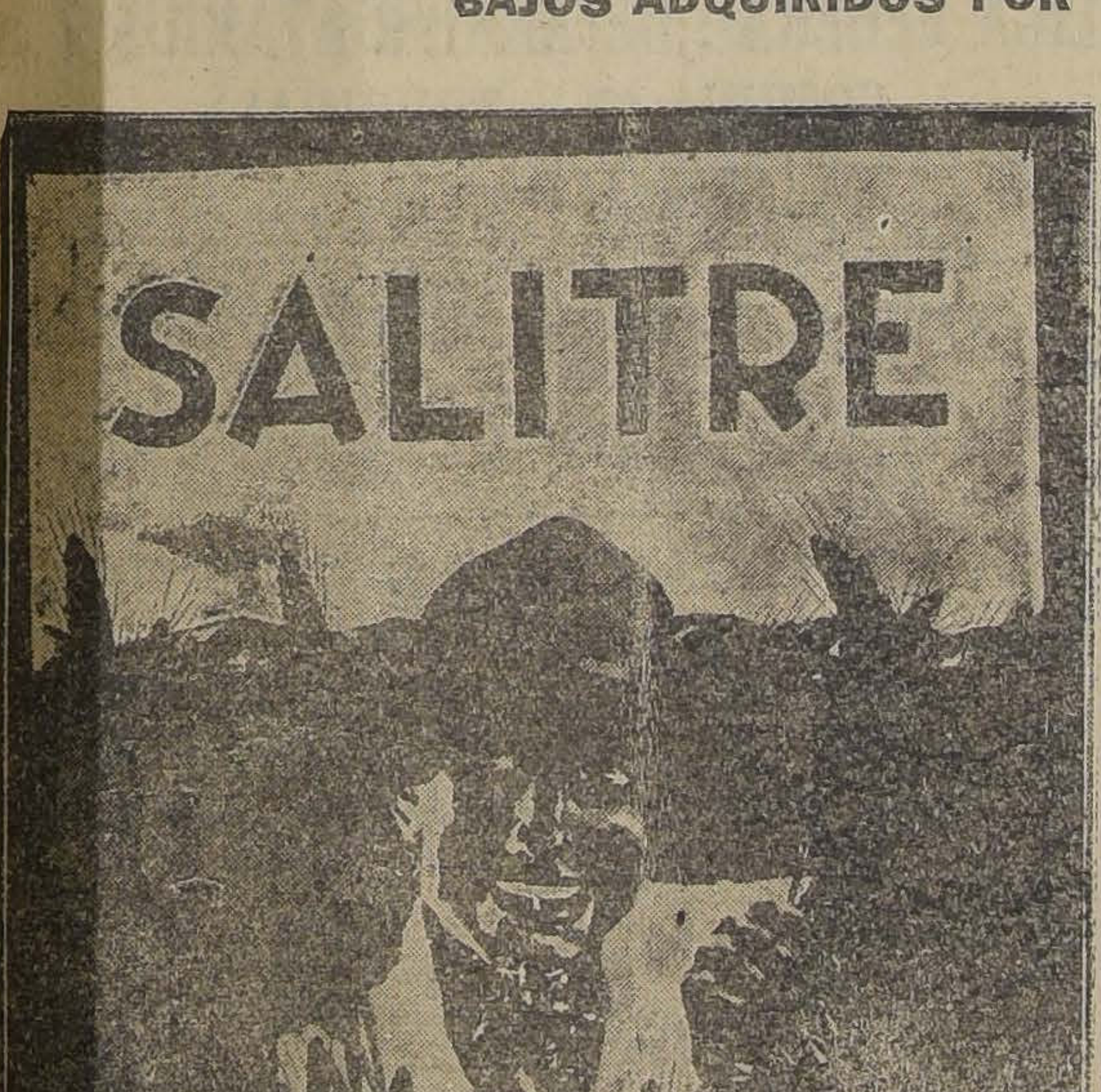

**Primer Premio: $ 2,000, "Satel", de la Soc. Imprenta y Litografía Universo.**

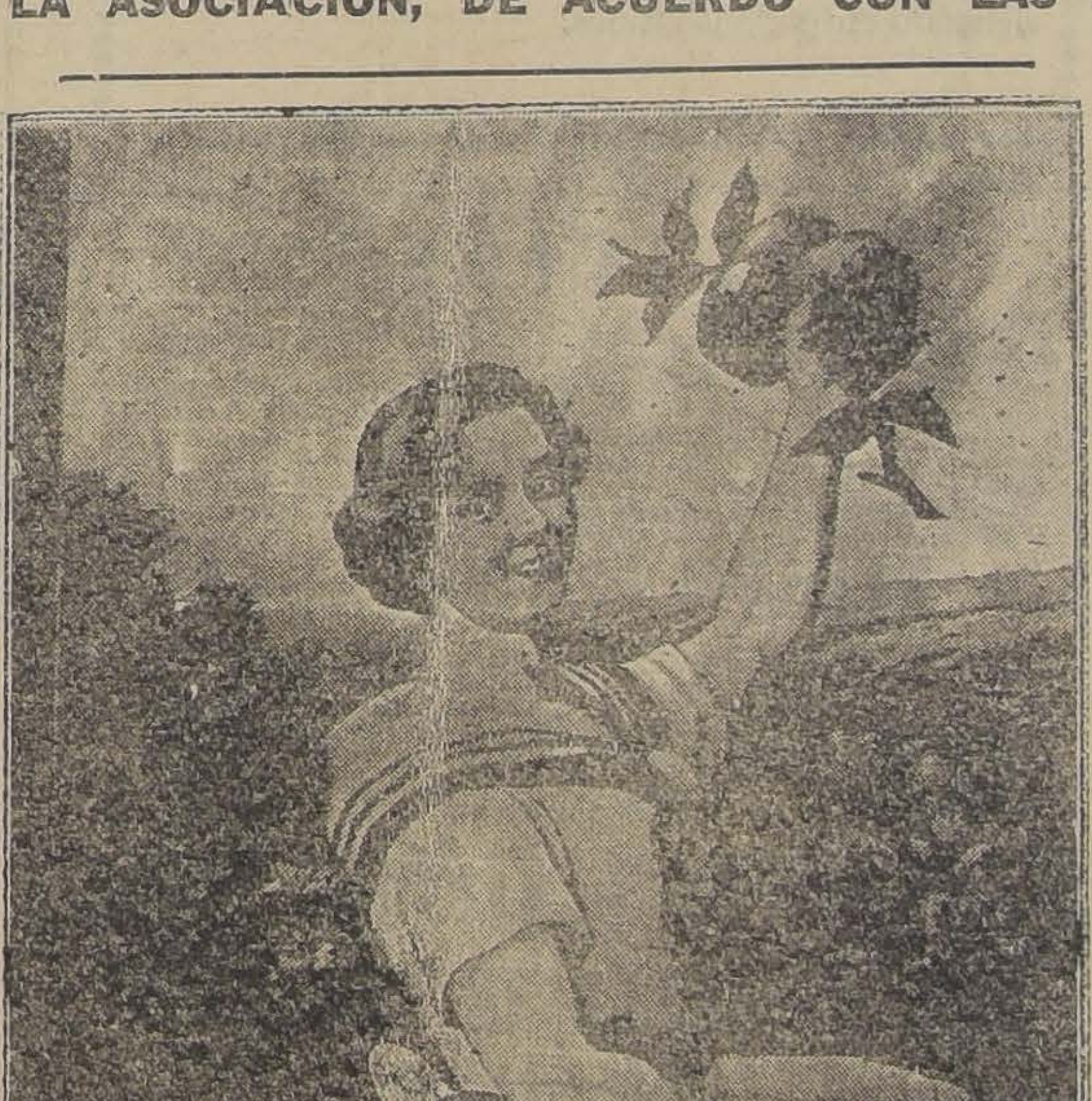

**Segundo Premio: $ 1,000, "Destino", señor Ramón Ponce**

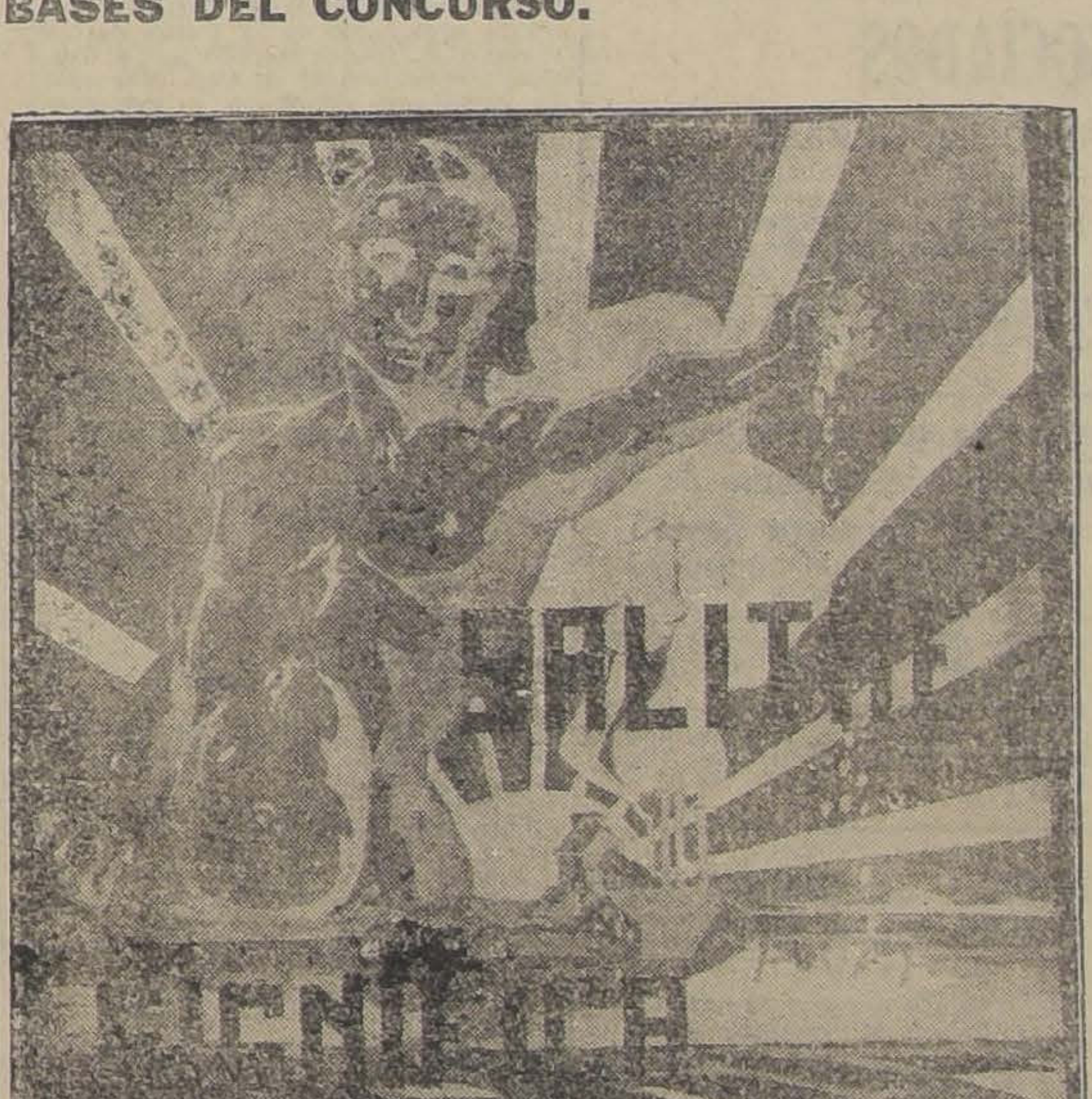

**Tercer Premio: "AIXA", del señor Alejandro Jiménez**

Hace algunos meses, la Asociación de Productores de Salitre de Chile, abrió un concurso de affiches a fin de elegir el affiche más apropiado para hacer la propaganda del abono en el país.

En efecto, llamó a concurso a todos los artistas del país, estableciendo para el efecto, tres premios: uno de $ 2,000 y otros de $ 1,000 y $ 750 respectivamente.

Cada affiche debería llevar la leyenda "SALITRE SIGNIFICA PROSPERIDAD".

Cerrado el concurso el 26 de Agosto último, a las 12 del día, se vió que se habían presentado a este interesante concurso 76 trabajos. El jurado procedió a discernir los premios entre los 76 trabajos que se presentaron, acordando otorgarlos en el orden siguiente:

Primer Premio: $ 2,000.00, al affiche firmado "SATEL", de la Sociedad Imprenta y Litografía Universo, Sección Propaganda.

Segundo Premio: $ 1,000.00, al affiche firmado "DESTINO", del señor Ramón Ponce.

Tercer Premio: $ 750.00, al affiche firmado "AIXA", del señor Alejandro Jiménez.

Además, la Asociación, de acuerdo con las bases del concurso, establecía que el jurado se reservaba el derecho de adquirir otros dibujos de los no premiado, por la cantidad de $ 100 cada uno, con derecho a su publicación. En uso de esta atribución, el jurado adquirió los siguientes affiches no premiados, con los seudónimos de "Alfa", "Keseven", "Melo", "Viña", "Ertillas" e "Iabelita".

El fallo fué dado por la Comisión de Fomento de Consumo, formada por directores de la Asociación.

Los premios serán pagados por la Casa WESSEL DUVAL y Cía., únicos agentes de la Asociación de Productores de Salitre de Chile para la venta del salitre a consumirse en el país.

---

# Sociedad Unión Comercial

Llegue al conocimiento de nuestros consocios que hoy y mañana son los últimos días de votación para elegir a los nueve miembros que deben renovarse en el Directorio como también la Comisión Revisora de Cuentas, para el período 1925-1927. La Comisión Receptora de sufragios funcionará de 5 a 7 y de 9 a 11 P. M.

Los suscritos, inspirados en la mayor tranquilidad y progreso de nuestra querida institución, y en representación de sus más caros intereses, como asimismo de la Convención amplia de socios celebrada últimamente con la concurrencia de cuanto miembro quiso asistir, recomiendan muy especialmente a todas las personas que sin influencia alguna obtuvieron las más altas mayorías para candidatos para directores que son los señores Carlos Salinas O., Gabriel Lafourcade A., Benjamín Valle, Emilio Cousiño, Manuel Cornejo, Luis Gayan Solar, Ernesto Vidaurre, Carlos Anríquez y Justo Müller. Para revisores de cuentas los señores Tadeo Mateluna, Gerardo Carvallo, José Luis Villalón, Nicanor López y Alfredo Ramírez.

Espontánea y sincera satisfacción es para el Comité recomendar con todo encarecimiento a la atención de los señores consocios, a tan abnegados servidores, por cuanto todos ellos disfrutan en la Sociedad de un prestigio bien adquirido por sus dilatados como espléndidos servicios prestados, por sus temperamentos tranquilos siempre ajenos al menor fanatismo partidista, y por su reconocida y vasta preparación para regir sus destinos con acierto y entusiasmo.

Tenemos la convicción que si llegan al Directorio como no es de dudarlo si se impone el criterio desapasionado, nuestros candidatos irán inspirados en el más puro altruísmo para que se produzca el mayor bienestar social, como también llevarán el propósito inquebrantable de abstenerse en absoluto de toda política interna la que, desgraciadamente parece asomar la cual, al entronizarse, acarreará el grave peligro de la anarquía y retroceso, cuando más necesitamos de paz, unión, mutualidad y progreso, para que ello se traduzca en ventajas positivas tanto para los socios como para sus familias.

El Comité, con su más sana intención y creyendo interpretar las más justas aspiraciones, se permite solicitar de sus amigos y consocios en general, que no se abstengan de emitir su voto y le piden al mismo timepo que mediten y hagan un estudio desapasionado de los candidatos en lucha y abrigamos la esperanza que llegarán a la convicción que la lista propiciada por los suscritos es la más conveniente a los intereses vitales de la Sociedad.

Por el Comité.— **Gonzalo Velásquez, José Miguel Rossier y Alfredo Blachet**, ex-presidentes.— **Guillermo Mirando**, ex-vicepresidente. —**Leotardo Matus, Francisco Landa Z., Augusto Bohme, Carlos Cannobio, Ricardo Jara, Alfredo Vigneau Montt, Arturo Lagos y Armando Salinas.**

# DESPUES DE VARIOS AÑOS SOLO AYER SE LOGRO DETENERLO

## E INGRESARA A LA CARCEL A FIN DE PAGAR EN PRISION LA MUERTE DE SU VICTIMA.— UN CRIMEN OLVIDADO QUE VUELVE A PONERSE DE ACTUALIDAD

La policía ha logrado detener después de varios años y cuando hasta el crimen estaba ya en el olvido, a un sujeto llamado Isidro Videla Villavicencio, a quien se sindica ser el autor de un homicidio.

Este hecho que en su tiempo causó profunda impresión, ocurrió en Independencia esquina de Echeverría, en los primeros días del mes de Diciembre de 1923.

El crimen ocurrió de la siguiente manera, según las informaciones que hemos podido obtener.

En el sitio indicado, Segundo Leiva Valencia fué agredido a puñaladas por Videla, falleciendo poco después a consecuencia de las heridas.

El culpable, tan pronto como se dió cuenta de la enorme responsabilidad que se había echado encima, emprendió la fuga logrando escapar de la persecución de la justicia.

El juez del crimen, señor Andrés Villagra, que se encontraba entonces de turno, ordenó la detención del culpable, pero las diligencias que se hicieron en este sentido fracasaron porque Videla había abandonado a l capital.

Sin embargo estaba escrito que tarde o temprano el homicida debía pagar su odioso crimen.

Efectivamente, cuando el homicidio que comentamos ya estaba completamente olvidado y cuando el culpable creía que hasta los deudos de la víctima no lo recordarían, fué reconocido y trasladado a la Sección de Seguridad.

¿Cómo?

Videla Villavicencio se vino después del crimen a Santiago, donde continuó viviendo en la esperanza de que no sería molestado.

Y anteayer se presentó al Instituto Médico Legal con el objeto de ver entre los cadáveres recogidos si se encontraba el del desgraciado Pacheco, el pobre suplementero que cayó al río desde el puente Bandera.

Allí se encontraban también varias otra personas, entre ellos algunos miembros de la familia del asesinado en 1923, los que reconocieron en la persona de Videla al mismo individuo que había dado muerte a Segundo Leiva Valencia.

En el acto dieron aviso a la policía y el guardián de la 9.a comisaría Juan Chaparro se encargó de detenerlo y conducirlo a su cuartel.

Momentos después fué trasladado a la Sección de Seguridad, donde se le interrogó acerca del crimen que se le imputaba.

El Inspector de Investigaciones, señor Ambelo, interrogó al reo y logró hacerlo confesar.

Efectivamente, era el asesino de Segundo Leiva Valencia.

En consecuencia, ingresará a la cárcel para pagar en prisión la muerte de su víctima.

# "LA MANO NEGRA" DE NUEVO EN ACTIV

## UNA DE LAS VICTIMAS HACE EL DENUNCIO A LA JUSTICIA

La Mano Negra se encuentra en plena actividad...

Hacía tiempo que no oíamos decir nada de esta enigmática asociación secreta que de vez en cuando suele poner los pelos de punta a las víctimas a quienes se dirige en busca de dinero, so pena de causarles una muerte horrorosa, peor que la que sufriera aquel mártir del cristianismo llamado San Lorenzo.

Hoy vuelve de nuevo a asomar por la calle de Eyzaguirre, según denuncio que ha hecho a la 6.a comisaría una señora llamada Demofila Román Marchant.

Según esta señora, acaba de recibir una carta firmada por la Mano negra, en la que se le dice que debe dejar cierta suma de dinero en la calle Eyzaguirre esquina de Gálvez, si no quiere perecer de mala muerte.

¿Qué es lo que entiende por mala muerte la Mano Negra?

¡Ah! Eso es lo temible, y por tal la señora Demofila se encuentra a las puertas del final de su existencia con el miedo que brevenido al sólo a la Mano Negra se ha su persona.

Y con el objeto de preste la debida prote presentado a la policía ta de lo que le ocurre juzgado del crimen de

La Sección de Segur tiene conocimiento de ha empezado a buscar Negra y a sus miembr le un remedio a fin de adelante con las bromas.

# LLEGO DE PROVINCIA A VER AL PRINCIPE

## Y EN EL HOTEL LE ROBARON HASTA LA CAMISA

Llegó a esta capital desde una lejana provincia con el objeto de presenciar de cerca las fiestas que en honor del Príncipe de Gales debía celebrarse en Santiago.

Alguien le recomendó un hotel que existe en los alrededores de la Estación Alameda y allí buscó hospedaje.

El viajero se llama Luis Martín Martínez y el hotel donde accidentalmente reside es el Vasconia. La pieza que ocupa es la N.o 6 y que es la que le ha sido fatal.

Según denuncio que Martín ha hecho a la 7.a comisaría y que fué puesto ayer en conocimiento del juez del crimen de turno, señor Erazo, en circunstancias que se hallaba durmiendo en su habitación, penetraron ladrones y le sustrajeron del bolsillo un reloj de oro, cadena del mismo metal, objetos de valor y varias especies que estima en la su . de $ 720.

El viaje del señor Martín para presenciar las fiestas del Príncipe de Gales no pudo ser más desgraciado ya que perdió cuanto tenía.

Tan pronto como éste notó la desaparición de sus especies, se fué directamente a la policía a dar cuenta del hecho que le afecta mucho en sus intereses y a pedir que se iniciaran las investigaciones del caso para dar con los culpables.

La comisaría dió aviso al juez del crimen de turno, señor Erazo, magistrado que ha ordenado a la Sección de Seguridad que practique las diligencias necesarias para establecer la veracidad del denuncio y aprehendan a los autores del hurto denunciado.

## LOS CHISMES DE UN VECINDARIO

Entre los males sociales, uno de los peores es el de los chismes. Se encuentran dos vecinas, le sacan la tira de pellejo a una tercera y a las 24 horas se arma la de San Quintín. Y entre las enfermedades que castigan a la humanidad, una de las peores, de las que causa gran número de víctimas, es la de los riñones y vejiga. Sus riñones no están bien si siente Ud. dolores de cintura o cadera; si tiene dificultad en doblarse o agacharse; si se siente Ud. irritado, malhumarado, sin deseos de hacer nada; si su respiración es acortada y fatigosa; si su vista está empañada; si sufre Ud. de mareos, frialdad de pies y manos, hinchazón de pies y pantorrillas, reumatismo, hidropesía, etc. Y de igual modo su vejiga no está bien si no puede Ud. contener las aguas; si siente ardor al pasarlas; si dejan asiento o sedimento en la vasija; si las pasa Ud. "a poquitos" o de gota en gota; si son turbias o de olor fuerte y desagradable o si tiene Ud. que levantarse en la noche a pasar aguas. Y para combatir los síntomas que anteceden de indisposición de los riñones y vejiga, hace ya años son conocidas del público, de los boticarios y de los doctores, las

**Pastillas del Dr. Becker para los Riñones y Vejiga**

Cómprelas en las boticas. Tómelas por algunas semanas. **Mientras más pronto las tome, mucho mejor para Ud.**

# EL PASO POR ESTA VIDA PARA EL DESGRACIADO MUCHACHO FUE UNA CONTINUA TRAGEDIA

## NO TENIA PADRES Y AYER SE ARROJÓ A LA LINEA FERREA, SIENDO DESPEDAZADO POR UNA LOCOMOTORA

Poco después de las cinco de la tarde ocurrió ayer una lamentable desgracia en la línea férrea frente a la calle Riquelme.

A la hora indicada, un muchacho como de 14 años de edad se arrojó a la vía en los precisos momentos que se acercaba la locomotora N.o 2307.

Como el maquinista no pudo detener el tren instantáneamente, ya que era imposible, las ruedas despedazaron al desgraciado suicida.

Según las primeras investigaciones practicadas por la policía y las declaraciones dadas por algunas personas, el muchacho se habría arrojado a la línea férra con el único objeto de quitarse la vida.

Las primeras personas que acudieron al lugar de la desgracia, sólo encontraron el cadáver despedazado del infeliz.

La 3.a comisaría recogió los restos del muchacho y los hizo trasladar al Instituto Médico Legal a disposición del juez del crimen de turno.

Hoy se iniciará el sumario respectivo para establecer las causas de esta muerte.

El trágico y mortal accidente de que damos cuenta causó profunda impresión entre las personas que lo presenciaron.

El suicida se llama Carlos Cisternas y tenía su domicilio en la calle de Gálve . N.o 141.

Una vez que le fueron registradas sus ropas, se le encontró un papel en el que decía que no tenía padre ni madre y que se quitaba la vida porque estaba aburrido de ella.

Como se ve, el paso por esta vida de este desgraciado muchacho fué un continua tragedia.

# LA NOTICIA DE QUE IBA A SER SEPARADO LE CAUSO LA MUE

## Y ELLA LE SOBREVINO CUANDO IBA A RECLAMAR A SU JEFE

Como a las 2 de la tarde de ayer murió repentinamente en el recinto de la Estación Mapocho uno de los operarios de la Empresa llamado Benjamín Olivares Torres, de 35 años de edad.

Este trabajador desempeñaba las funciones de albañil y había tenido últimamente noticias de que iba a ser separado de la Empresa, lo que le afectó enormemente.

Con el objeto de conocer las causas de su separación y a la vez interponer un reclamo, se dirigió en compañía de su esposa a las oficinas del Director General de los Ferrocarriles.

En la estación permaneció la pareja durante un rato en espera de este funcionario, pero antes que se pusieran al habla con él, Olivares sufrió un ataque que le causó una muerte inmediata.

A pesar de los esfuerzos que se hicieron en los primeros momentos por devolverle la vida inútil, porque el hecho parable.

El cadáver fué reco autoridades policiales y la morgue.

La víctima de este que, tenía su domicilio de Dolores N.o 731.

En el día de hoy se de esta desgracia al men de turno.

# Ignorando el peligro que corrían fueron víctimas de un grave accidente

## UNO DE ELLOS SE ENCUENTRA EN EL HOSPITAL ARRIARAN

Se hallaban jugando varios muchachos frente a una muralla ignorantes del peligro que los amenazaba.

La muralla se encontraba minada en su base y sin ningún ruido que denunciara su próximo derrumbe se vino abajo aplastando a cuatro chicos.

Por fortuna, en los momentos de producirse el accidente se encontraba en los alrededores un guardián de policía de la 5.a comisaría, el que ayudado por algunos vecinos, empezó a levantar los escombros extrayendo a los muchachos que pasaron el susto más grande de su vida.

Pero uno de ellos había recibido contusiones de gravedad y este fué Luis González Salazar, de 11 años de edad, quien después de ser trasladado a la Asistencia Pública lo fué al Hospital Arriarán, donde se encuentra a estas horas medicinándose, pues su estado inspira serios temores.

El hecho ocurrió frente al Palacio Concha Cazzote, una de cuyas murallas fué la causante de la desgracia.

Como se sabe, este edificio se halla en demolición.

La desgracia fué completamente casual y sólo se debió al descuido de los muchachos que, ignorando el peligro que corrían, se pusieron a jugar al pie de la muralla.

SE NECESI

para luego o primero

Señorita Taquígra lógrafa, castella Francés

Inútil ofrecerse si daderamente profesion tente.

CASILLA 11

Regipa

# VIDA OBRERA

## HOY SERA SEPULTADO EL CADAVER DE CARLOS PACHECO, EL SUPLEMENTERO QUE PERECIO AHOGADO EN EL RIO MAPOCHO

Esta tarde, a las tres se efectuarán los funerales del suplementerio Carlos Pacheco, fallecido trágicamente el Martes pasado, a consecuencia de haber caído al río Mapocho mientras cruzaba el Puente Bandera, donde faltan muchas tablas que desde hace tiempo no han sido colocadas, lo que constituye un verdadero peligro para los transeuntes.

El cadáver de Pacheco fué encontrado en la noche del Miércoles, frente al Puente La Paloma. Inmediatamente fué trasladado a la Morgue para el examen legal, y después el Gremio de Suplementeros reclamó el cadáver para llevarlo a su local social, Morandé 621, donde se le erigió una severa capilla ardiente.

Pacheco era un hombre de trabajo y que mediante su esfuerzo había logrado tener una situación expectable en el gremio. Vivía con su familia en la calle Prieto 1438, y su puesto de diarios estaba ubicado en la Garita de los Carros, frente a la Estación Mapocho.

Los funerales del malogrado Pacheco saldrán a la hora indicada desde la secretaría del Sindicato de Suplementeros, Morandé 621.

## JUNTA CENTRAL DE LA FEDERACION DE OBREROS DE IMPRENTA DE CHILE

Para asegurar el éxito de la convención, el Domingo 13 del actual una delegación de chillanejos se trasladará a Concepción, a objeto de dar vida efectiva a la sección penquista.

La Junta Central ha contribuído moral y económicamente a que se asegure el éxito, como igualmente la jira que han de hacer los mismos afiliados a la Seción Chillán a Linares, donde el gremio debe organizarse.

— El Domingo 13, a las 11 A. M., se reunirán todos los delegados que componen este organismo directivo. Se pide a las Secciones que se apresuren a remitir todos los datos que se han solicitado sobre los actuales salarios, el costo de la vida y cuánto debe ganar un obrero de las artes gráficas en cada ciudad.

—También en dicha sesión quedarán nombradas las comisiones que tendrán a su cargo las veladas: una boxeril (para la cual ya se cuenta con premios que donarán algunos personales) y la literario musical.

## UN POLICLINICO OBRERO Y CASAS PARA SUS ASOCIADOS

### ADQUIRIRA LA SOCIEDAD LA UNIVERSAL

Para el Domingo a las 10 A. M. han sido citados los miembros de esta antigua corporación mutualista a fin de que se pronuncien sobre la memoria y balance trimestral; en cuyo primer término se da cuenta y se proponen los medios para instalar desde luego un espléndido Policlínico, destinado a los socios y sus familias, y sobre la adquisición de las casas baratas para los asociados y local adecuado para la institución.

También fundará en el presente mes un Centro Recreativo, con elementos propios, a fin de proporcionar toda clase de distracciones honestas a sus miembros y familias de ellos.

## Centro Cultural de Defensa y Apoyo Mutuo

**DE LA POBLACION CHORRILLOS SITUADA AL FIN DE NUEVA DE MATTE**

Esta importante colectividad prepara con todo entusiasmo, una velada literario-musical, pro-fondos del Centro. Esta fiesta se llevará a efecto el 12 del presente a las 9 en el Teatro de la Sociedad Comerciantes del Mercado Central, ubicado en la Avenida de La Paz N.o 8.

## La conferencia de hoy en la U. S. E. A.

La Unión Sindical de Electricistas y Anexos, en sus deseos que cada obrero electricista sea un técnico en su profesión, creyó conveniente, tiempo atrás, establecer un curso nocturno de electrotecnia, el que hasta ahora ha venido funcionando con toda regularidad todos los días Viernes desde las 8 hasta las 10 P. M.

## La velada que se efectuará hoy en la Escuela Nocturna de Comercio "Domingo Savio"

Hoy a las 9.15 se efectuará en el salón social del Centro Camilo Ortúzar, la velada con que la Escuela Nocturna de Comercio despide a los alumnos que terminan el curso de contabilidad.

Ofrecerá el acto el señor vice-presidente, y hablará a nombre de los alumnos el señor Guillermo Daguerressar.

## DOLORES DE CABEZA CAUSADOS POR RESFRIADOS

El Laxativo Bromo Quinina alivia el dolor de cabeza, curando el resfriado. Es un remedio eficaz y probado. La firma de E. W. Grove se halla en cada cajita.

## En honor del artista obrero, señor Núñez

El 17 del corriente se efectuará una simpática velada artística en honor y beneficio del barítono nacional Ramón Núñez (Castelli) para lo cual se ha preparado un interesante programa de variedades, destacándose entre ellos el popular Lucho Barra, Gustavo Silva, Felipe Páez, Luciano López, Carlos Rojas, Carmela Gómez, Blanca Vargas, el beneficiado, etc.

El beneficio se llevará a efecto en el Teatro Selecta, Chacabuco 1178.

## Unión Empleados de Ventas a Plazo

**IMPORTANTE CITACION**

Esta recién formada institución llevará a efecto esta tarde a las 6 P. M. una interesante junta general en su secretaría, de la calle Carmen 941.

## Conjunto Teatral Rogel Retes

En la primera parte del programa que se desarrollará el Domingo en el Teatro Huemul, a beneficio de la señorita Maruja García, tomarán parte, la señorita Eglentina Sour, y los distinguidos artistas señores: Paco Ramiro, Rogel Retes y los destacados aficionados señores: Gustavo Silva, Santos Castelar, Juan Berríos, Humberto Carmona, L. Pizarro, Ernesto González.

En la segunda parte ya la chistosísima zarzuela en un acto titulada: "Ya somos tres", y en la tercera parte se presentará el Quinteto de los gauchos argentinos.

## Unión de los Tipógrafos

A la 1.30 de la tarde se reunirá el directorio.

A las 2.30 de la tarde, reunión de socios en junta general para oir la cuenta de la labor social durante el primer semestre.

—Como saben los socios y los personales de los diversos rotativos, el actual presidente de la Unión de los Tipógrafos, fué nombrado por el Gobierno consejero de la Caja Nacional de Empleados Públicos y Periodistas y Auxiliares, quien se encuentra ejercitando su nuevo cargo.

Desea dar una cuenta de sus actividades y conocer el parecer de los que están comprendidos en esta ley. De consiguiente, se cita a todos los personales a una reunión que se llevará a cabo en este mismo local el mismo día, a las 3.30 de la tarde.

## Sociedad Santiago de Zapateros, Hormeros y Curtidores

En su última reunión se tomaron los siguientes acuerdos:

Designar como delegados ante el próximo Congreso Nacional Mutualista a los señores: Julio Rojas y Edmundo Alvarez;

Aprobar la cuenta dada por la comisión de fiestas.

Contestar la atenta comunicación de amistad a la Sociedad de S. M. El Cóndor.

Recomendar a los recaudadores más actividad en el desempeño de sus cobranzas.

Cancelar la cuota mortuoria de la ex-asociada señora Margarita Galarse (Q. E. P. D.);

Avisar a los señores que tengan cuentas pendientes del Centro Agustín Meza, que el señor Juan B. Torres, tesorero, los atenderá en su casa habitación, calle Inglaterra.

El próximo Domingo se efectuará una asamblea para llenar las vacantes de tres directores, y un bibliotecario estadístico. En esta misma sesión se tratarán quince solicitudes de aspirantes a socios, que se encuentran pendientes.

## LA SOCIEDAD PROTECCION DE LA MUJER HARA UNA FIESTA A BENEFICIO DE SU ESCUELA NOCTURNA

La Sociedad Protección de la Mujer está preparando activamente la función a beneficio de la Escuela Nocturna que mantiene desde hace muchos años. Esa fiesta tendrá lugar en el amplio salón de la Unión de Peluqueros el 17 del mes en curso.

Dado los altos fines que se persiguen, es de creer que la reunión alcanzará un éxito brillante. Desde luego la Unión de Peluqueros ha cedido galantemente su salón y coopera en toda forma a fin de que se pueda juntar una buena cantidad de dinero para el sostenimiento de la escuela.

Habrán interesantes números de variedades a cargo de conocidos artistas obreros y finalizará la fiesta con un baile social.

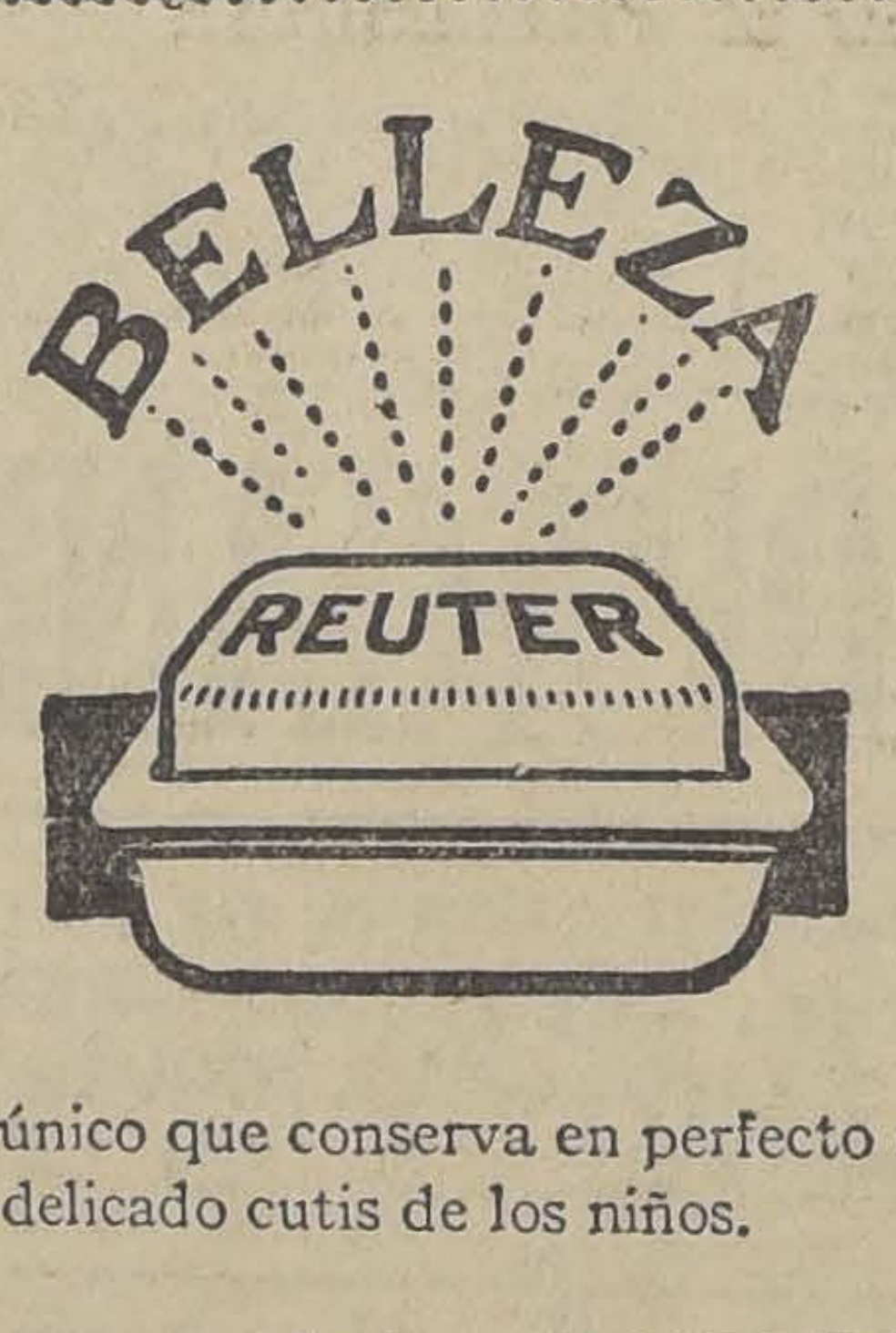

El medio más seguro y fácil de obtener un cutis hermoso, es el de usar regularmente el

JABON REUTER

Es también el único que conserva en perfecto estado de salud el delicado cutis de los niños.

Agentes generales, DAUBE y CIA., Valparaíso

# CITACIONES

**Unión de Empleados de Ventas a Plazo.** — A asamblea general para hoy a las 6 P. M. Local: calle Carmen 941.

**Federación de Trabajadores de Hoteles y R. S.** — Al directorio para hoy a las 10 P. M.

**Centro Recreativo Victoria.** — A junta general para hoy a las 8.30 P. M. Lugar de reunión Prado 205.

**La Asociación del Rodado a Tracción Animal.** — A sus socios a asamblea general para hoy en Rosas 1049. Se recomienda la asistencia, por haber asuntos importantes que dar cuenta. Hora: 7 y media P. M.

# FIESTAS SOCIALES

**Centro Social El Tani.** — Hoy baile de 6 P. M. hasta las 11 P. M.

**Liga de Arrendatarios de la Comuna Yungay.** — La comisión de fiestas prepara para mañana una interesante velada teatral a beneficio de los fondos sociales de este organismo.

**Sociedad S. M. Juan M. Dávila B.** — Mañana a las 9 P. M., si no llueve, se llevará a efecto en esta institución, San Francisco 668, un baile familiar.

## EL GREMIO DE PANADEROS CELEBRA UNA ASAMBLEA EN EL COLISEO TRANVIARIO

Esta noche, a las 8, celebra una asamblea el gremio de panificadores en el Coliseo Tranviario, Martínez de Rozas esquina de Bulnes.

Hay una tabla de interés que desarrollar, figurando entre los asuntos más importantes la cuenta de los trabajos realizados por la Tercera Convención de Panificadores de Chile, celebrada recientemente en Chillán.

También dará cuenta de la marcha del proceso que se sigue a algunos obreros panaderos el abogado señor Pedro León Ugalde.

El señor Eduardo Bunster dará una conferencia de vulgarización sociológica, y un doctor disertará sobre las enfermedades sociales y su profilaxia.

La asamblea se llevará a efecto a las 8 de la noche.

## Consejo Industrial Unión S. de Peluqueros de Chile

**INFORMACION OFICIAL**

Acordó, en vista de que hay colegas que por razones particulares no pertenecer a estos sindicatos y desean adherirse a la petición que hará al Supremo Gobierno esta institución sobre la libertad de trabajo del gremio de peluqueros en los establecimientos de segunda, tercera y cuarta clases, los días Domingos, hacerles presentes que pueden pasar a firmar los registros que están abiertos en los puntos que se indican:

1.er Sector, Barrio Bascuñán, Antofagasta 2884.

2.o Sector, Maestranza, Ñuñoa, Cóndor 1090.

3.er Sector, Ultra Mapocho, Independencia 206.

4.o Sector, San Pablo, 1245.

A los adherentes de provincias se les ruega nombren o deleguen poder en algunos de los miembros de estos Sindicatos para que los representen en esta petición.

—Cítase para el Domingo a las 10 A. M. en el Centro Demócrata, Ro- [illegible]

## Liga Federal de Arrendatarios

Este organismo representativo de los diversos sectores en que se encuentran organizados los arrendatarios de la capital, del país, se reunirá esta noche en sesión de directorio. A esta sesión deberán asistir todos los delegados acreditados como

RESTAURANT REGINA

ROSAS 1021

**TALLARINES** especiales a todas horas.

Es en el Restaurant que hoy se come mejor. Pruébelo hoy mismo.

Atendido por su propietario,

JOSE CATTANI

## LA COMISION ORGANIZADORA DEL MER CONGRESO NACIONAL MUT LISTA RECIBE NUEVAS ADHESIONES

En la última junta celebrada por esta asamblea de delegados se tomó conocimiento y fueron aceptadas las adhesiones de las instituciones: Caja Alemana de Socorros Mutuos para Viudas y Huérfanos, que nombra delegados a los señores Alwin Possolius y Kust Otto Jacobitz; Empleados de Hoteles y Ramos Similares de Valparaíso; de la Unión Andrés Bello de Linares, de la Confederación de Sociedades Mutualistas de Talcahuano, según cuenta dada por don Gaspar Mora Sotomayor; de Socorros Mutuos La Ilustración, de Ñuñoa, delegados señores Ernesto Medo y Luis Abalos; del Centro de Tapiceros don Pastorino Oyarzún, de la Igualdad y Trabajo, don Julio Behem; de la Andrés Ebner, don Manuel Gilberto y don Francisco Miranda.

Que la Unión Gremial de Fleteros Santa Rosa de Colmo, nom delegados al Congreso de

Acordó celebrar la asam cepción en el Teatro S día 18, a las 9 A. M., solemne se invita a las a que concurran con tes.

Proporcionar un cómodo hotel, con un precio módi legados de provincias, de reuniones.

Celebrar asamblea hoy M., para oir la cuenta siones que hicieron las nes a S. E. el Presiden pública y al señor Minis sión Social, pidiendo la impuesto al ganado arg postergación de las dis bre el decreto-ley 4054, ca a las instituciones

## LOS GRAFICOS DE TEMUCO PIDE DESCANSO DOMINICAL

La Sección Temuco de la Federación de Obreros de Imprenta de Chile ha dirigido una nota al Círculo de la Prensa en que le comunica que ha iniciado un movimiento que ya se ha extendido a todas las secciones de la República a fin de obtener del Primer Magistrado de la Nación se dicte un decreto ley por medio del cual se suprima el trabajo los día en las empresas periodís

Se acompaña a esa nota lar que se ha repartido que se dan las razones la presentación en refere mina pidiendo al Círculo su cooperación para esta

## LIGA FEDERAL DE ARRENDATARIO COMUNA (2.o TRIBUNAL)

Para hoy a las 8 P. M. queda citado el directorio de esta Liga en Maestranza N.o 552.

En sesión del día 9 del presente se nombró una comisión compuesta de los señores Pedro Boix, Tomás Badilla y Fabio de Petris, para que se encarguen de obtener y conseguir del Supremo Gobierno los fondos necesarios para la construcción de su hogar colectivo cooperativo.

Acordó dividir en tres comuna para el objeto de brar a los arrendatarios

Ningún arrendatario directo de los propie tanto no lo consulte con tante señor Badilla, que derá en Santa Isabel N a 9 P. M., diariamente.

Esta Liga sesiona todos Miércoles y Sábados, de en Maestranza N.o 551.

también los representantes de los arrendatarios ante los Tribunales de la Vivienda.

## Cooperativa Obrera de la Comuna Yungay

Este organismo económico de la Comuna Yungay, está abierto al público todos los días en donde las familias obreras de la comuna indicada, encontrarán artículos de primera necesidad de la mejor calidad a precios bajos y cuyo peso se da en la forma exacta.

## Liga de Arrendatarios 6.o Tribunal

El 11 de Setiembre esta Liga efectuará una velada teatral literario-musical, en honor de todos los arrendatarios de este sector.

Esta velada se efectuará de la noche en el salón Unión de los Tipógrafos Ramírez 1357.

El Cuadro Artístico que dirige el primer actor Cáceres, pondrá en escena social titulado "Los Bár

## Sindicato de Chauff Chile

Cítase a todos sus socios ticular a sus compañeros te, a una solemne asamb el objeto de tratar sobre ción de casitas en la Po Jonquín, se llevará a efecto sión el Sábado en la sala nes del Sindicato, en D

ELIXIR ESTOMACAL

SAIZ DE CARLOS

(STOMALIX)

Es recetado por los médicos de las cinco partes del mundo porque fico, ayuda a las digestiones y abre el apetito, curando las moles

ESTÓMAGO e INTESTINOS

DOLOR DE ESTÓMAGO
DISPEPSIA
ACEDÍAS Y VÓMITOS
INAPETENCIA
FLATULENCIAS

DIARREAS EN NIÑOS y Adultos que, a veces, altern
ESTREÑIMIENTO
DILATACIÓN Y ÚLCERA del Estómago
DISENTERÍA

OBRA COMO ANTISÉPTICO DEL APARATO DIGESTIVO curando diarreas de los niños, incluso en la época del destete y dentición. Inofensivo y de gusto agradable.

ENSÁYESE UNA BOTELLA y se notará pronto que el enfermo come más, digiere mejor y curándose de seguir con su uso, 33 AÑOS DE ÉXITOS CONSTANT

Venta: Serrano, 30, Farmacia, MADRID y principales del mundo

# Banco Central de Chile

Se previene al público interesado en suscribir acciones de la clase "D" del Banco Central de Chile que el valor nominal de cada acción es de un mil pesos ($ 1,000), pagaderos en la siguiente forma:

a) 10 o|o, o sea cien pesos ($ 100) por cada acción, al solicitar la suscrición de la Comisión Organizadora del Banco Central de Chile. Este valor debe remitirse en vale-vista o letra bancaria a la orden de dicha Comisión;

b) 30 o|o, o sea trescientos pesos ($ 300), al aprobarse los Estatutos del Banco;

c) 30 o|o, a los seis meses siguientes a la referida aprobación; y

d) 30 o|o seis meses después, esto es, al año, contado desde la fecha de la aprobación de los Estatutos.

LA COMISION ORGANIZADORA DEL BANCO CENTRAL DE CHILE.

15—8.

## Centro Boxeril Los Sports

**LA VELADA DE MAÑANA**

En conformidad a la labor que e h impuesto la comisión de peleas, la velada de mañana es del más alto interés deportivo. Subirán al ring representantes del Centro Vicente Salazar y excelente peso mosca del Rafael del Canto, Miguel Díaz, que enfrentará a José Rojas, campeón de la misma categoría de Los Sports.

Damos a continuación el programa completo de dichas peleas:

Tres rounds entre Raúl Olivos, del Salazar, v. Moisés Machiavello, de Los Sports.

Cuatro rounds entre Edmundo [illegible], de Los Tiempos, v. José [illegible], de Los Sports.

[illegible] rounds entre Segundo Flores, del Salazar v. Aquiles Lorca, de Los Sports.

Cinco rounds entre Róbinson Gallardo, del Salazar, v. Carlos [illegible], particular.

Cinco rounds match semi-fondo entre Miguel Díaz, del R. del Canto, v. José Rojas, de Los Sports.

Cinco rounds, gran match de fondo entre Heriberto Bustamante, del Salazar v. Carlos Jiménez, de Los Sports.

Como se habrán impuesto los asistentes a este Centro, los encuentros anotados en nada desmerecen las grandes veladas que se han llevado a cabo en este Centro.

**CENTRO VICENTE SALAZAR B. C.**—Esta prestigiosa institución celebrará su tercer año de vida, con tal objeto se prepara para el 17 del presente un selecto programa literario-boxeril, figurando en la parte boxeril, destacados exponentes, tales como Moisés Machiavello, Humberto Queralto y José Ponce, de Los Sports; Alberto Alonso y Armando Segovia, del Santa María, los que tendrán como competidores a los conocidos exponentes de este Centro Raúl Oliver, Róbinson Galdámez, Oscar Aguilera, José León y Jorge Martínez.

**JUAN AREVALO B. C.**— Para mañana se llevará a efecto una gran velada boxeril donde tomarán parte los mejores aficionados de la capital tales como Alfonso Orrego, Oscar Merino, Alfondo Arcendiga y otros.

**[illegible]ARIÑA B. [illegible].**—Cita a junta general para hoy a las 7 30 P. M.

DE NUESTROS CORRESPONSALES EN EL EXTERIOR

# Una tarde en el puerto de Colón, entre cantinas y negros

por LUIS VICENTINI

### Navegando en el Canal de Panamá. — El hermoso espectáculo que ofrecen las montañas. — Colón, la ciudad de dos lenguas y dos colores. — Calor y sed...

### (CORRESPONDENCIA EXCLUSIVA PARA "LA NACION")

**A BORDO "ACONCAGUA" 17 JULIO**

A las 6.15 de la mañana ya estábamos a la entrada del Canal de Panamá, y pocos minutos después estaba todo el mundo en pie, a pesar que esa noche fueron muy pocos los pasajeros que se acostaron. Un calor pesado y sofocante hacía imposible conciliar el sueño. Calor tropical. Durante la noche podía oírse el chasquido que producían los cuerpos al caer al agua. Los pasajeros ahogados por el calor pasaban la mayor parte del tiempo sumergidos en la hermosa piscina. Era eso delicioso, agua fresca, pura agua de mar.

Horas más tarde empezamos a navegar por el canal. Para mí, a pesar de no ser ya una novedad, no podía dejar de admirar la belleza que ofrecía a ambos lados del barco, la maravillosa obra del hombre. Hermoso espectáculo, de lejos en lejos, como una enorme serpiente de plata una caída de agua marca graciosos surcos por las montañas verdes que sirven de telón a las laderas del canal.

El barco avanza lentamente cortando con su proa las tranquilas aguas del lago dormido.

Llegamos a la exclusa de "Pedro José" el barco sube lentamente alzado por el agua que arroja las compuertas. Ahí está la obra estupenda, maravillosa de la ciencia. Misteriosamente, sin ningún ruido, sin que se vea ninguna máquina, el "Aconcagua" sigue subiendo, cinco, seis, siete metros, y así por tres veces. Después de una navegación de cinco horas por aguas tranquilas y dulces, cubierto por islotes pequeños con lindas plantas silvestres, nacidas al calor de un sol tropical que, sin embargo, hace que la vegetación sea floreciente durante todo el año, llegamos al otro extremo del lago; íbamos ahora de bajada.

Una enorme compuerta de hierro se abre para dar paso al barco que avanza. Veinte minutos después llegábamos a Colón. ¡Qué calor, todo el mundo traspiraba; En compañía de varios amigos bajamos a tierra.

Colón es la ciudad de dos lenguas y dos colores; se habla inglés y español; hay negros y blancos. En número mayor los primeros. Pocas veces he visto un puerto más cosmopolita que éste. Vagando por sus calles encuentra uno, hijos de cuanto país existe en el mundo, y cada cinco pasos una cantina simulando un cabaret que llena de negros, blancos y marineros se bebe en abundancia; otros discuten acaloradamente dando la impresión de una riña.

Devorados por la sed entramos a una Droguería para tomar helados; varios pasajeros del barco hacían lo propio a chaqueta quitada. ¡Qué calor! Seguimos después caminando por diferentes calles, todas sucias. Las habitaciones del pueblo son los más infectos conventillos, no pudiendo compararse ninguno al peor de los de nuestro país. Ningún suramericano podría vivir en la forma de este pueblo, tan cercano a un mundo de civilización, como los Estados Unidos.

De vuelta de la caminata, veníamos con sed. La garganta seca por el horrible calor, no nos permitía ni siquiera sacar la voz clara; estábamos desfalleciendo mientras buscábamos algún sitio donde beber algo que nos librara de las fatigas del calor.

En una esquina un letrero decía: ¡Restaurant y Bar!...

Una vez en el interior del bar se nos presenta un triste cuadro. Todo el personal de la cantina eran negros y negras. Mientras un cliente negro, bastante borracho enamoraba, un japonés trataba de engañar al mozo en el pago de lo consumido. Habíamos tomado una granadina y apagábamos nuestra sed, para emprender marcha al barco. Eran las siete y cuarenta minutos de la tarde.

Ahí estaba el barco, negro y rojo, amarrado, inmóvil. Desde una de sus chimeneas salía una pequeña columna de humo. Varios pasajeros se despedían de sus amigos.

Media hora después la campana anunciaba la partida del vapor. Nos alejábamos lentamente de la orilla. Una voz rasgó el silencio con un sonoro ¡Adiós!

Los perfiles de la costa se hundían en la bruma. Ahora el humo negro de la chimenea iba dejando en el espacio las formas de una bandera de crespón...A las diez y media de la noche las aguas del mar Caribe, balanceando furiosamente el barco, obligan a los pasajeros a recogerse a sus cabinas, y ya, solo en su litera, cada uno tiene un recuerdo para la patria lejana, o el recuerdo de algún rinconcito.

L. V.

---

**DESAFIOS.**— Lorenzo Reyes, de 61 kilos, de Malloco, desafía a Erasmo Aba-- de El Monte, Alberto Altamirano y a todos los de su peso. Bases con Humberto Lira en Malloco.

—Roberto Rojas, de 58 kilos, desafía a José Ponce y a José Garrido, del Centro Los Sports. Bases en Gálvez 536. De 5 a 6 P. M. todos los días.

## Los campeonatos de la Provincial

El Miércoles próximo seguirán desarrollándose los campeonatos de la Asociación Provincial de Box de Santiago, correspondiéndoles ese día actuar a los siguientes aficionados:

**PESO MOSCA**

Ernesto Díaz, del Cóndor, con José Silva, del V. Salazar; Jacobo Riffo, del R. del Canto, con Domingo Ulloa, del Medidores; Carlos García, del Roma, con Oscar Hurtado, del Providencia.

**PESO GALLO**

Daniel Romero, del E. Madrid, con Germán Cárter, de Los Sports; Juan Mandiola, del R. Recoleta, con Ernesto Castro, del H. Rojas; José Almázar, del R. Recoleta, con Miguel Arcos, del R. Jaramillo.

**PESO PLUMA**

Jorge Lama, del Medidores, con Víctor Gálvez, del Pablo Muñoz; Gabriel Gamboa, del B. Tallman, con Juan Andrade, del E. Madrid; Gilberto González, del H. Rojas, con Armando Vásquez, del Mac Kay.

**PESO LIVIANO**

Carlos Jiménez de Los Sports, con Oscar Valenzuela, del Medidores; Germán Silva, del Roma, con Julio González, del Gath y Chaves; Luis Meza, del A. C. Leiva, con Jorge Valenzuela, del E. Madrid.

**PESO MEDIO LIVIANO**

Juan Luis Cáceres, del H. Rojas, con Efraín Canales, del R. Jaramillo; Nepomuceno Cea, del R. del Canto, con Luis Labra, de "Los Tiempos".

**PESO MEDIO**

Luis Manríquez con Antonio Villa Toro, del A. C. Leiva; Miguel Méndez, con Eliseo González, del B. Tallman.

Todos estos aficionados deben retirar sus respectivas papeletas médicas de Alonso Ovalle 1235, donde los atenderá diariamente el señor Raúl Correa.

# LAS PELEAS DE "LOS TIEMPOS B. C." DE MAÑANA EN LA NOCHE

### UN INTERESANTE PROGRAMA SERVIRA DE BASE A ESTA REUNION.—EN EL MATCH DE FONDO DIRIMEN SUPERIORIDADES EN 10 ROUNDS, DOMINGO SANCHEZ CON VICTOR RETAMALES

En el espacioso local que el Centro "Los Tiempos" posee en San Francisco 1120, se llevará a efecto mañana Sábado el interesante encuentro a 10 rounds entre los prestigiosos profesionales Domingo Sánchez y Víctor Retamales, muchachos que poseen especiales condiciones tanto por la escuela como por la agresividad y valentía de que hacen gala cada vez que suben al cuadrado.

La pelea es esperada con bastante interés, ya que en dos ocasiones han medido sus fuerzas constituyendo el pugilato una lucha encarnizada desde los primeros instantes, no logrando, por más esfuerzos que han hecho, adjudicarse la superioridad que ambos pugilistas reclaman.

**LA REAPARICION DE SANCHEZ**

Este conocido profesional que tan lucida actuación ha tenido en otras temporadas, no actúa en Santiago desde hace tiempo, pues había trasladado sus actividades a los cuadros del Norte, donde cruzó sus guantes con éxito ante los más poderosos rivales de su categoría, a tal punto que hubieron empresarios en Antofagasta que llegaron a concertar un match con Humberto Guzmán, y el que no se pudo efectuar por asuntos particulares de Sánchez, que le obligaron repentinamente trasladarse a Santiago. Subsanadas sus dificultades se sometió a un riguroso entrenamiento con el objeto de enfrentar a todos los hombres de su peso, correspondiéndole a Víctor Retamales comprobar mañana la efectividad de los adelantos alcanzados por Sánchez en su ausencia. Este muchacho, que el público reconoce demasiado, por sus sobresalientes presentaciones, que ha hecho no sólo en los centros de box, sino que también en los principales de Santiago, será un poderoso rival de Sánchez, y con la preparación a que se ha sometido, estamos en vísperas de presenciar un match reñido e interesante, y dónde señalar un posible vencedor, se hace desde todo punto de vista muy difícil de pronosticar.

**EL SEMI-FONDO**

Ha sido encomendado a los destacados pesos plumas Gilberto Romero, del Centro Los Tiempos, y Samuel Alvarez, del A. C. Leiva, muchachos que con su escuela y valentía harán una hermosa presentación.

Buenos preliminares completarán la interesante reunión de mañana.

# CAMPEONATO COOPERATIVA VITALICIA

El local del Circo Hippodrome ha fijado la Federación de Box de Chile para llevar a efecto mañana Sábado los interesantes encuentros por los campeonatos nacionales y que corresponden a la sétima rueda de dicha competencia.

El carnet de mañana registra 20 importantes encuentros por las diversas categorías a cargo de valiosos elementos que con su natural valentía, agresividad y buena escuela, sabrán desempeñarse conforme a sus antecedentes.

El programa completo es el siguiente:

**Campeonato peso mosca**

Enrique Arancibia con Eduardo Cáceres (desempate); Aurelio García con Ignacio Flores; Jorge Perley con Jorge Flores; Armando Salvo con Fernando Sarria; Luis A. Zúñiga con Miguel Lara. Reserva, Luis Pinto.

**Campeonato peso gallo**

Luis Aravena con Pedro Martínez; Rafael Acevedo con Juan Zúñiga; Alfredo Mella con Carlos Tapia.

**Campeonato peso pluma**

Enrique Aros con Segundo Norambuena; Benjamín Cornejo con Juan Querecci, Domingo Marchi con Alfredo Alvarez, y Luis Guajardo con Juan Prieto.

**Campeonato peso liviano**

Gerardo Riquelme con Juan Méndez (desempate), Rubén Román con Luis Toledo (desempate), Juan Guzmán con Luis Rojas, Jenaro Ulloa con Ruperto Gamboa.

**Campeonato peso medio liviano**

Roberto Hormazábal con Segundo Muñoz (desempate), Ernesto Figueroa con Arturo Valenzuela, Félix Méndez con Bernardo Oradini, Marcial Varas con Víctor Améstica.

**LAS LOCALIDADES**

Que han sido fijadas a precios reducidos, pueden adquirirse en la secretaría de la Federación, calle de Serrano 29, y el día de los encuentros desde las 7 P. M. en las boleterías del Hippodrome.

**EL PESAJE**

Se efectuará mañana Sábado de 11 a 11 y media A. M. y de 6 a 6 y media P. M. en la secretaría de la Federación de Box de Chile.

# LA 7.a RUEDA DE LOS CAMPEONATOS NACIONALES SE DESARROLLA MAÑANA EN EL HIPPODROME CIRCO

### VEINTE ENCUENTROS POR LAS DIVERSAS CATEGORIAS PROGRAMAN LA REUNION.—LAS LOCALIDADES Y EL PESAJE DE REGLAMENTO

Un enorme entusiasmo ha despertado el anuncio de la realización del campeonato para profesionales de peso pluma, cuyo premio será la Copa Cooperativa Vitalicia.

Como hemos informado a los interesados, en esta competencia se podrán inscribir todos los profesionales de la categoría indicada, y los encuentros se efectuarán en la forma normal, correspondiéndole a cada participante su correspondiente premio en dinero fuera de copa.

Una vez cerrada las inscripciones los pugilistas serán clasificados en tres categorías, debiendo los de la primera actuar en doce rounds, los de segunda a diez y los de tercera a ocho.

Hasta este momento figuran inscritos los siguientes profesionales: Carlos Uzabeaga, Mario Valdés, Jorge Olguín, Juan Salazar, Kid Langford, Carlos Donoso, Isidro Sáez, Humberto Valenzuela, Oscar Berbelagua, Manuel Celis, Luis Rojas, Ramón Mardones, Julio Román (Rancagua), Domingo Sánchez, Pablo Carrasco John Bull, Joe Meyer Armando Concha Felipe Carretero y Juan Allevi.

Las inscripciones se seguirán recibiendo diariamente en la Redacción de box de "La Nación" de 6 a 7 de la tarde o por correspondencia a la sección Box, Campeonato Cooperativa Vitalicia.

D E P O R T E S

FOOTBALL

# LAS ACTIVIDADES DE LA LIGA PERIODISTICA DE DEPORTES DE SANTIAGO

### ACUERDOS DE LA ULTIMA SESION DE ESTA ENTIDAD

Anteayer celebró sesión, ordinaria la Liga Periodística, con asistencia del presidente, secretario y tesorero y de los delegados de "Zig-Zag", "El Mercurio" y "La Nación".

Aprobada el acta de la sesión anterior, se dió cuenta de una petición del masajista de la Liga, de ayuda en el pago de un maletín-botiquín. Se acordó autorizar el gasto, quedando encargado el presidente de finiquitar el asunto.

En la hora de tabla, se acordó fijar los encuentros del próximo Domingo entre "El Diario Ilustrado" y "El Mercurio", sólo en carácter condicional, supeditada su realización a la verificación o no verificación del match Liga Tarapacá versus Asociación Santiago. Se tomó esta resolución, a solicitud de "El Diario Ilustrado", por tener inconvenientes sus jugadores, en caso de efectuarse los matchs oficiales de la Asociación Santiago. Al mismo tiempo se encargó al secretario, para hacer las diligencias del caso, tendientes a conseguir cancha, si los partidos pueden realizarse, designándose a continuación para el mismo caso, como referees de los encuentros a los señores Alamiro Aguirre y Alberto Parodi, para los segundos y primeros equipos respectivamente. Directores de cancha fueron nombrados los señores Rojas y Ascuí de "La Nación", para la primera y segunda partida respectivamente.

En la hora de los incidentes, usa extensamente de la palabra el delegado de "La Nación" señor Ascuí, para impugnar el acuerdo de la Liga, por el que se aprobó el informe de la comisión que conoció del reclamo de ese diario contra "El Ilustrado", rechazándose dicho reclamo.

Tomaron parte en el debate la casi totalidad de los señores delegados, acordándose finalmente elevar la apelación de "La Nación" al tribunal superior, que lo componen los señores Huberto Grez Silva, Armando Venegas y Arturo Vieira, tribunal que deberá fallar sin ulterior reclamo. La Liga, elevará a conocimiento del tribunal un informe detallado de la tramitación y resolución del reclamo, y el reclamante y el reclamado por su parte elevarán los informes que crean convenientes.

La comisión de reglamentos formada por el presidente y el secretario quedó de llevar a la próxima sesión s utrabajo terminado.

## Asociación de Football de Santiago

En sesión celebrada últimamente por el directorio de esta colectividad, se designó la comisión de reclamos, la cual quedó compuesta por los directores señores Fortunatti, F. Viveros, y R. González. Hoy a las 7 P. M. celebrará la primera reunión en el local de la secretaría, Huérfanos 1258, a fin de ocuparse de varios asuntos que exigen rápida resolución.

**EL MATCH ENTRE BOY-SCOUTS**—Hoy a las 3 P. M. se medirán, en la cancha de la Escuela de Medicina, el equipo de la Brigada del Liceo Aplicación, con el de la Brigada del Liceo de Ancud. La entrada general será de 0.50 centavos. Esta entrada será destinada para completar el equipo de los scouts de Ancud.

El cuadro de la Brigada de Ancud está constituído como sigue:

Rogel,
París, Martínez,
Alvarez, Oyarzún, Olguín,
Velásquez, Gutiérrez, Andrade,
Calixto, Cofré.

**ASOCIACION BANCARIA COMERCIAL**

Se han fijado para mañana a las 3 1|2 P. M. las siguientes partidas: Banco Anglo v. Grace y Cía. Cancha 2, Campos Sport Ñuñoa, Referee, Oscar Olivares.

Graham, Rowe y Cía. v. Banco Italiano. Cancha N.o 1, Campos Sports de Ñuñoa, Referee, Luis P[illegible].

Se nombró director de cancha para ambos encuentros a don Roberto Campo.

**Deportivo Huracán F. C.**—Junta general para hoy a las 8 P. M. en O'Higgins 2051.

**WANDERER INFANTIL III v. U. DEPORTIVA ESPAÑOLA INFANTIL III.**— Esta partida oficial se jugará el Domingo, a las 11 A. M., en la cancha Santa Laura.

## Regreso de un entusiasta deportista

Ayer regresó a la capital el presidente del Santiago F. C., entusiasta deportista, señor Raúl García.

El señor García estuvo ausente de Santiago alrededor de dos meses, comisionado por el Gobierno para dirigir la parte artística de la Exposición chilena en La Paz, con motivo del centenario de Bolivia. Gran parte del brillo de la exposición en la capital del altiplano, se debió a la labor del señor García, quien ha vuelto a asumir sus labores en la Casa Gath y Chaves, después de llenar dignamente su misión.

## Por el Trofeo Vizcaya

**UNION DEPORTIVA ESPAÑOLA v. MAESTRANZA ATLETICO**

El próximo Domingo, se disputará, en el Stadium de los españoles, el hermoso trofeo donado por conocidos sportsman del barrio Estación Central, entusiastas socios de la U. D. Española y grandes admiradores del Maestranza Atlético.

Un hermoso programa se ha confeccionado, uno de cuyos números será el encuentro por la Copa Miguel Smidth, entre el primero B de los Españoles y el de igual categoría del Cantabria.

Entre los componentes del Maestranza Atlético figuran jugadores de la talla de Baeza, Carasco, Veas, internacionales y seleccionados de la Asociación Santiago, los cuales, junto con los demás compañeros de equipo, se preparan para hacer una presentación digna de su historia, frente a un rival de reconocidos méritos como el U. D. Española que también se prepara para que no sea esta la ocasión en que se interrumpan sus hermosos triunfos.

La Central de Compras

DE LA JUNTA DE BENEFICENCIA

Trasladó sus oficinas a SANTO DOMINGO 1298 esq. de Teatinos, teléfono inglés 3858, casilla 3536.

11—S.

# EL PODEROSO CONJUNTO IQUIQUEÑO ENFRENTARA A LA METROPOLITANA PASADO MAÑANA EN LOS CAMPOS DE SPORTS DE ÑUÑOA

### LIGA SANTIAGO Y LIGA MILITAR TENDRAN A SU CARGO EL PRELIMINAR

### VIVO ENTUSIASMO QUE HA CAUSADO LA PRESENTACION DEL CUADRO NORTINO

La cancha N.o 1 de los Campos de Sports de Ñuñoa será escenario el próximo Domingo de un lance de extraordinaria importancia en que nuestros aficionados podrán presenciar una demostración de buen football ya que los elementos que participarán son de reconocidos méritos.

El conjunto de la Liga Comercial de Iquique viene precedido de una justa fama, toda vez que sus componentes son los más sobresalientes de la zona norte y es perfectamente justificado el entusiasmo que existe por verlos actuar por el hecho de que muy de tarde en tarde tengamos oportunidad de recibir la visita de elencos nortinos, no porque carezcan de méritos para medirse con los cuadros de la capital, ya que los tienen de sobra, sino por las dificultades que hay para el viaje, lo que no sucede con las instituciones que vienen del Sur.

Inoficioso nos parece referirnos a la potencialidad y bondad del cuadro que la Federación de Football de Chile opondrá a los iquiqueños que es el seleccionado de la Liga Metropolitana. Basta decir que figuran en él jugadores que su solo nombre son garantía de la eficiencia del conjunto, tales, como el arquero Ramírez; el back Serrano, que tuvo una brillante actuación defendiendo los colores del 1.o de Mayo frente a la formidable línea de ataque del Colo-Colo; Orellano Fco. Rosetti y Aravena que forman el trío de la línea media, son lo más completo que puede exigirse. Abarzúa, Yacoponi, Contreras, D. Arellano y Olguín han sido la más acertada elección para la línea de ataque y es seguro que darán una gran labor a la defensa nortina.

Casi todos los hombres del team de la Liga Comercial de Iquique, tienen una espléndida hoja deportiva y en repetidas oportunidades han defendido con brillo al cuadro representativo de esa ciudad frente a los combinados de las principales ciudades del norte, como Arica, Antofagasta, etc. Sobresalen el arquero Vernal, G. Cisternas, back internacional; el eje de la línea media, P. Damiani y el ala derecha que la componen H. Valencia y Carrión, jugadores oportunos y rápidos.

**EL PRELIMINAR**

El partido preliminar está llamado a despertar gran interés, pues dará ocasión para demostrar sus fuerzas a la Liga Santiago, cuyos dirigentes se han dedicado en este último tiempo de lleno a preparar el team seleccionado, que deberá medirse con el de la Liga Militar que por su parte se ha entrenado convenientemente para hacer un lucido papel.

Esta brega se iniciará a las 2 P. M. y la Liga Santiago, salvo modificaciones de última hora, se hará representar por los siguientes jugadores: C. Bascur, L. Martínez, Alegría, Silva, Figueroa, Fijo, Arriagada, Vera, Vivanco Díaz y Pérez.

**LOS COMPETIDORES DEL MATCH DE FONDO**

A las 3.30 P. M. en punto se presentarán los conjuntos representativos de Iquique y Metropolitana de Santiago, para iniciar la contienda de fondo. Los jugadores se situarán así:

**L. Metropolitana:**

Ramírez
Serrano Muñoz
Arellano Rosetti Aravena
Yacoponi, Contrares D. Arellano
Abarzúa Olguín
Carbonell H. Valenzuela
Tapia Vargas H. Carrión
R. Bilbao P. Damiani J. Cisternas
G. Cisternas Fritis
Vernal
L. C. de Iquique:

Reservas de la Metropolitana: Cataldo, Anglada, Cáceres, Godoy, C. Fruttero, Moreno, Gmo. Espinoza, Calderón y Arroyo. De Iquique: L. Alzamora, J, Salas y Del Carpio.

**BANDA DE MUSICOS**

Amenizará la reunión del cómodo Estadio de los Campos de Sports de Ñuñoa, una excelente banda militar gentilmente cedida por sus jefes y que contribuirá con un escogido repertorio musical a dar mayor animación a las horas en que se desarrollen las partidas.

**RESGUARDO DEL ORDEN**

Este punto ha merecido especial atención a los dirigentes de la Federación quienes ya se han dirigido al señor Prefecto de Policía solicitándole un número conveniente de soldados montados para evitar las molestias que podría originar la falta de fuerza armada.

## "Los Sports"

Hoy, a la hora de costumbre, será entregado a la circulación, el número 131 de este semanario nacional, con un abundante material de lectura y numerosas fotografías de actualidad deportiva, tanto de la capital como de provincias. El sumario es el siguiente:

Grupo de atletas del Seminario de Valparaíso.— (Gran portada).— La victoria del Seminario de San Rafael de Valparaíso. — El torneo atlético inter-escolar de Valparaíso. —Charloteo Deportivo, por Pimientita e ilustraciones de Santander.— El Gimnasio Osorio, de Curicó.—De Talcahuano.— De Los Andes.— Figuras de nuestro mundo atlético.— José Descuvières, el gran corredor de medio fondo, y si se quiere, de fondo entero.— De la noche a la mañana atleta internacional.—Atletismo nacional, próxima olimpiada suramericana. — Una sesión patriótica.— Los dirigentes de la A. D. A. Chile preparan sus huéspedes.— S. A. R. el Príncipe de Gales, sportman. (Página central, con ilustraciones de Chao).— Los Domingos footballísticos.— La carrera.— El aplauso.—Actualidades de Valparaíso.— El movimiento boxeril. — Crespones negros sobre un ring de boxeo. Deportes y deportistas ferroviarios.— La educación física proporciona salud.— De todas partes.— De las provincias.— Jugadores infantiles.

**LUIS ASTUDILLO I v. SIEMPRE ADELANTE INFANTIL I.**— A las 4.30 P. M. de hoy, se jugará esta partida en la cancha del Patronato San José, López 257, ante el árbitro, señor Luis Henríquez.

Los equipos se presentarán como sigue:

Luis T. Astudillo: Bello; Bilkle, Saa; Contreras, López, González; Astudillo, Contreras Grasset, Zelada y Lamur.

Siempre Adelante F. C.: Yáñez; Becerra, González; Caledón Parra, Mejías; Melo, J. Mejías, Torrealba, Bouquet y Pávez.

**WANDERER INFANTIL II B. v. BRITANIA INFANTIL.** — Este match oficial se jugará el Domingo, a las 2 P. M., en la cancha Santa Filomena 159.

Los jugadores del Wanderer II B. se reunirán a las 12.45 P. M., en la garita Mapocho.

## Badminton F. C.

Hoy, a las 9 P. M., celebrará junta general de socios esta institución para elegir presidente y varios otros asuntos de importancia.

Esta asamblea se efectuará en el Club de Empleados de Bancos, San Antonio 359.

**SMALL STAR F. C. 1.o y 2.o v. VICTORIA NACIONAL F. C. 1.o y 2.o, DE PUENTE ALTO.**—El próximo Domingo se llevarán a efecto estos amistosos, en la cancha que el Victoria posee en ese pueblo.

## El pacto de unificación del football

El Directorio de la Federación se reunió antenoche con el objeto, entre otros asuntos, de fijar la fecha para la sesión de Consejo en que deberá conocerse el pacto de unificación.

El señor Saldaño solicitó que la convocatoria se hiciera para el Miércoles 16. El señor Fanta apoyó esta indicación, argumentando que ya la Asociación Chilena había ratificado el convenio y que era indispensable finiquitar cuanto antes el problema de la unificación.

El señor Cariola expresó que no estaría en Santiago durante las festividades patrias e insinuó que la asamblea fuera convocada para el Martes 22.

Por cuatro votos contra tres se aceptó esta última fecha.

Votaron a favor los señores Cariola, Aguirre, Soto y Olivos.

Se pronunciaron en el sentido de que la Asamblea se anticipará para el Miércoles 16 los señores Fanta, Saldaño y Rivera.

Finalmente, a indicación del señor Soto, se resolvió por unanimidad pasar el pacto a la comisión de Asuntos Internacionales y de Unificación, a fin de que ella lo informe.

**LIGA SANTIAGO DE FOOTBALL.**— Esta institución cita para el próximo Domingo a la 1 1|2 P. M. en los Campos de Sports a los siguientes jugadores de su cuadro seleccionado:

Bascur, Martínez, Alegría, Silva, Villablanca, Tejo, Saavedra, Díaz, Vivanco, Benavides, Pérez, López, Figueroa, Hurtado, Romero, Vega, Arriagada, Roco, Reyes y Zamora.

Los jugadores nombrados se pondrán bajo las órdenes de los directores señores C. Tagle, Zapata e Hidalgo. También se les recomienda la puntualidad en la hora.

—El Directorio se reunirá hoy extraordinariamente, a las 8.30 P. M. en Santa Rosa 254. Se nos encarga citar especialmente a los capitanes de los equipos de la primera serie pesada.

Señorita

que sepa escribir a máquina y buena ortografía, necesitamos.

Dirigirse por carta, indicando pretensiones de sueldo a:

C. C.— CASILLA 3105

11—S.

## EXCURSIONISMO

**CUERPO JORGE MATTE G. — La excursión a las Vizcachas.** — Mañana Sábado, por tren ordinario de 2.10 P. M. parten los socios de este Club a Tiltil, para de ahí dirigirse al pie del cerro Las Vizcachas. Regresarán el Domingo. Datos en la secretaría del Club y en el T. C. Ch., Moneda 1020, 4.o piso, de 7 a 8 P. M.

**CUERPO DE EXPLORADORES "MAGALLANES". — Excursión a Las Condes.** —El Domingo próximo efectuará este Cuerpo la segunda excursión por el campeonato que para excursionistas ha organizado el Touring Club de Chile.

El lugar escogido para esta excursión es el Mineral de Las Condes, que se encuentra situado a 16 kilómetros de la capital. A los socios se les recomienda pasar por la secretaría, antes del Sábado a tomar datos de esta excursión.

CONSULTORIO

PARA PERROS Y GATOS

MONJITAS 778-780 ::: TELEF. 3648

Completo instrumental. Laboratorios. Ambulancia Automóvil propia.

Consulta.. .. .. .. .. .. .. .. $ 5.00
Ambulancia ida y vuelta.. .. 5.0

Dr. L. Schmidt Herman

ATLETISMO

# LA UNIFICACION DEL ATLETISMO METROPOLITANO

### QUEDA OFICIALMENTE DISUELTA ANTENOCHE LA FEDERACION PEDESTRE DE CHILE

Antenoche se reunió el Consejo de la Federación Pedestre de Chile, bajo la presidencia del señor Genaro Tórtora, con asistencia de la unanimidad de los clubs afiliados y de los miembros de la comisión de unificación.

Después de imponerse la asamblea del fallo dado por el Comité de Unificación, se resolvió por asentimiento unánime disolver en el acto la colectividad, autorizándose a los clubs para que se inscriban directamente en la Asociación Atlética de Santiago, si así lo desean. Los que prefieran constituir la Liga Pedestre de Santiago, podrán hacerlo, pero bajo este nombre deberán afiliarse a la Asociación Atlética de Santiago.

El Almirante Simpson declaró que se afiliaría directamente a la Asociación Atlética.

Los otros clubs presentes, a saber: Pietro Dorando, Kollemainen, América, Rafael del Canto, Ovalle de Renca y Cifuentes, de Batuco, constituyeron la Liga Pedestre de Santiago, designando el siguiente directorio:

Presidente, señor Genaro Tórtora, vice-presidente, señor Guillermo Toro; secretario, señor Martiniano Becerra; pro-secretario, señor Santos 2.o Sagredo; tesorero, señor Gabriel Droguett; directores señores Luis A. Lillo y Luis Miranda.

Delegados ante la Asociación Atlética se nombró a los señores Juan de la Cruz Moraga y Guillermo Toro, suplente

**LIGA PEDESTRE DE SANTIAGO**

Se nos pide citar para hoy a las 7 P. M., en "La Nación" a los señores Tórtora, Becerra y Toro.

## CITACIONES

**Gold Cross F. C.**— Directorio para hoy, a las 7 P. M., en "El Diario Ilustrado".

**General Borgoño F. C.**— Junta general para hoy, a las 9.15 P. M., en "El Mercurio".

**Teniente Godoy, Juvenil e Infantil F. C.**— Junta general para hoy, a las 8.45 P. M., en Crédito 421.

**Deportivo Planella Hnos.**— Junta general para hoy, a la hora y local de costumbre.

**Conquistador F. C.**— Junta general, para hoy, a las 8 P. M., en Maule 687.

**Carioca F. C.**— Junta general extraordinaria para hoy, a las 8.30 P. M., en "El Diario Ilustrado".

**Deportivo Rafael Franco F. C.**— Junta general para hoy, a las 7 1|2 P. M., en el local de costumbre.

**Morning Star Infantil F. C.**—Junta general para hoy, a las 8 P. M., en Independencia N.o 306, esquina de Lastra.

**Unión Lira F. C.**— Junta general para hoy, a las 7 1|2 P. M., en Lira 1560.

**Sportivo Lincoyán F. C.**— Junta general para hoy, a las 8 P. M., en Chacabuco 27.

**Wanderer Infantil F. C.**— Junta general para hoy, a las 8.30 P. M., en Escanilla 316.

**Jorge Meléndez F. C.** — A junta general para hoy a las 9 P. M. en el local de costumbre.

VIAJERO

competente en el ramo de DROGAS; preferimos persona que tenga buena práctica en Botica.

Exigimos buenos certificados de trabajo y seriedad.

Dirigirse a

Vergara, González & Cía.

CONCEPCION

# Breves comentarios para las carreras del Domingo en el Club Hípico

Sirve de base a la reunión del Domingo en el Club Hípico el clásico Argentina, reservado a productos de 3 años nacidos en la vecina República.

Después de la actuación lucidísima de Odisea y Gitanilla en el clásico "Príncipe de Gales", en el que ocuparon el tercer lugar puesto en empate a pesos iguales el pronóstico en el clásico del Domingo no puede ser sino una de las dos potrancas. Ahora Odisea dispensa 3 kilos a Gitanilla y en esta situación la carrera va a ser de interés excepcional, pues si a primera vista Odisea parece tener más calidad no es menos cierto que Gitanilla ha demostrado en sus varias carreras ganadas y en su performance del Lunes poseer especiales condiciones para luchar. Será una carrera digna de verse. Anastasio, que lleva dos victorias consecutivas cuenta también con algunos partidarios.

La 1.a carrera es de obstáculos y el favorito ha de ser Galoor, que obtuvo un triunfo en vallas en el mes de Mayo.

La segunda carrera es para perdedores de 3 años y la opinión se encuentra dividida entre Albano, Gerolamo y Vanconver que serán seguramente los favoritos.

La tercera es para ganadores de 3 años y va a resultar muy interesante, pues tanto puede ganar Maximalista como Agnes o Mistigris. Vinicia es una sorpresa posible, pues es corredora.

Viene después el Premio Palermo sobre 1,600 metros, carrera de difícil pronóstico, pues El Cinco, Mon Homme, Caramel y Payador están en buenas condiciones y pueden ganar.

El Premio Rosario sobre 1,100 metros es muy interesante, pues tienen opción: Shackleton, Xaragua, Almanzor, Allomby y Torreón.

La carrera de fondo se ve muy indicada para Perillán que ha estado corriendo bien. Bombero Macaulay y Gran Bonetón son también cartas de prestigio.

Se clausura la tarde hípica con el premio San Juan en la distancia de 1,100 metros. Tristán, Penthatlón, Náufrago y Pimpolla son los competidores más peligrosos y entre ellos debe buscarse el ganador.

# Probables montas y competidores para las carreras del Domingo en el Club Hípico

**1.a CARRERA. —STEEPLECHASE. 3,000 METROS**

**Galaor**, 75; A. Escobar.
**Carbón**, 72, C. Quezada.
**Avarc**, 65; C. Miranda.

**2.a CARRERA. — 1,600 METROS**

**Albano**, 56; A. Molina.
**Aluvión**, 56; S. Soto.
**Bacton Lad**, 56; L. Fuentes.
**Esquilo**, 56; L. Lacroix.
**Gerolamo**, 56; H. Ramírez.
**Signorino**, 56; J. Alarcón.
**Vancouver**, 56; M. Baeza.
**La Pingüina**, 54; W. Fuentes.
**Madeline**, 54; R. Hernández.

**3.a CARRERA. — 1,400 METROS**

**Maximalista**, 56; L. Lacroix.
**Mistigris**, 56; A. Molina.
**Agnes**, 54; E. Cáceres.
**La Cloche**, 54; R. Olave.
**La Mouche**, 54; L. González.
**Vinicia**, 54; L. Morgado.

**4.a CARRERA. — 1,600 METROS**

**El Cinco**, 59; M. Baeza.
**Puente Alto**, 56; N. N.
**Azpeitia**, 55; J. Vergara.
**Mon Homme**, 53; N. Ramírez.
**Caramel**, 52; H. Ramírez.
**Iradier**, 52; E. Rebolledo.
**Tacabaya**, 50; tal vez no corra.
**Tartana**, 50; R. Olave.
**Grenoble**, 47; J. Alarcón.
**Genaro**, 47; A. Gutiérrez.
**Kenia**, 47; C. Guerra.
**Modorra**, 47; P. Silva.
**Narcisa**, 47; L. González.
**Payador**, 47; U. Ibarra.

**5.a CARRERA. — 1,100 METROS**

**Shackleton**, 58; C. Pombet.
**Torreón**, 57; M. Baeza.
**Yerba Mate**, 55; V. Jara.
**Xaragua**, 55; J. Vergara.
**Peña Blanca**, 54; C. Santander.
**Trilúm**, 54; M. J. Silva.
**Tumbe**, 54; L. Morgado.
**Almanzor**, 54; A. Molina.
**Allomby**, 53; R. Ubilla.
**Floreat**, 53; E. Rebolledo.
**Yacaré**, 52; M. Núñez.
**Latoso**, 51; P. Rebolledo.
**Alpujarra**, 50; N. Ramírez.
**Güira**, 50; R. Hernández.
**Cipango**, 49; R. Rice.
**Janus**, 49; M. Zúñiga.
**Tronador**, 48; C. Guerra.
**Palinco**, 47; J. Alarcón.
**Krasure**, 46; R. Sepúlveda.
**Regalada**, 46; E. Molina.
**Morgiana**, 44; L. Fuentes.
**Latria**, 41; J. Pinto.
**Discutido**, 40; L. Muñoz.

**6.a CARRERA. — 1,300 METROS (Clásica)**

**Odisea**, 57; M. Baeza.
**Anastasio**, 56; S. Villanueva.
**Henry Bell**, 56; U. Ibarra.
**Sin Sabor**, 56; A. Molina.
**Early Rose**, 54; J. Vergara.
**Facundina**, 54; M. Núñez
**Gitanilla**, 54; C. Pombet.
**Notoria**, 54; H. Ramírez.

**7.a CARRERA. — 2,000 METROS**

**Perillán**, 58; A. Molina.
**Gran Bonetón**, 53; M. Núñez.
**Macaulay**, 52; E. Rebolledo.
**Bombero**, 50; L. Torrealba.
**Bandazo**, 47; L. González.
**Malharia**, 47; U. Ibarra.
**Picazón**, 46; C. Guerra.
**Gorgorito**, 45; R. Olave.
**La Paz**, 45; P. Silva.
**Don Gonzalo**, 40; J. Guajardo.
**Vancouver**, 40; L. Muñoz.

**8.a CARRERA. — 1,100 METROS**

**Penthatlón**, 58; A. Molina.
**Tristán**, 56; E. Rebolledo.
**Náufrago**, 54; S. Villanueva.
**Lontué**, 54; W. Fuentes.
**Leoncito**, 53; H. Ramírez.
**Yokoska**, 52; M. Núñez.
**Torquemada**, 49; P. Silva.
**Lírica**, 48; C. Santander.
**Pimpolla**, 47; C. Guerra.
**Foguista**, 44; L. González.
**Pitao**, 44; M. Rojas.
**Dody**, 43; J. Pinto.
**Jalea**, 42; L. Muñoz.
**Pontevedra**, 41; N. N.

# Programa completo para las carreras del Viernes 18 en el Club Hípico

**PRIMERA CARRERA**

Premio FRIANDISE.— 1,600 metros.— Para 4 años y más, que no hayan ganado más de 3 carreras, que no sean clásicas.—Peso: 50 kilos.—Recargo de 4 kilos por cada carrera ganada.—Inscripción: $ 35.—Premio: $ 3,500 al 1.o

| | | | |
|---|---|---|---|
| Alnero | 58 | Morokil | 54 |
| Aramayo | 58 | Zona Seca | 52 |
| Mequetrefe | 58 | Cathedrale | 51 |
| Tacabaya | 56 | | |

**SEGUNDA CARRERA**

Premio FOUGERE.—1,100 metros.—Para potrillos de 3 años no ganadores.—Peso. 56 kilos.—Inscripción: $ 40.—Premio: $ 4,000 al 1.o

| | | | |
|---|---|---|---|
| Achao | 56 | Paramount | 56 |
| Beau Nash | 56 | Hay que ver | 56 |
| Luna Park | 56 | Filisteo | 56 |
| Kandahar | 56 | Rapidez | 56 |
| Puben | 56 | Flingot | 56 |
| Inmortal | 56 | Jornalero | 56 |
| Mochuelo | 56 | | |

**TERCERA CARRERA**

Premio FILIPO.—1,100 metros.—Para potrancas de 3 años, no ganadoras.—Peso: 54 kilos.—Inscripción: $ 40.—Premios: $ 4,000 a la 1.a

| | | | |
|---|---|---|---|
| Bluette | 57 | Pubenza | 54 |
| Agua Real | 54 | Tunca | 54 |
| Istria | 54 | Otra Vez | 54 |
| Chichita | 54 | La Vedette | 54 |
| Copa de Oro | 54 | Décima IV | 54 |
| Bellísima | 54 | Pompeyana | 54 |
| Cocodette | 54 | Vigésima I. | 54 |
| Pillastrona | 54 | La Triste | 54 |
| Milonguita | 54 | Popea | 54 |
| Zita | 54 | Vigésima II. | 54 |
| Mi Nena | 54 | Nenita | 54 |

**CUARTA CARRERA**

Premio FRILEUSE.—1,400 metros.—Para ganadores en el Club Hípico y que no hayan ganado más de $ 15,000.—Handicap.—El top weight no excederá de 62 kilos.—Inscripción: $ 35.—Premio: $ 3,500 al 1.o

| | | | |
|---|---|---|---|
| Mistigris | 55 | Fa Fan | 41 |
| Genaro | 51 | Monday | 44 |
| Ganadero | 50 | Bol | 43 |
| Jineta II | 50 | Latoso | 43 |
| Jalea | 48 | Modorra | 43 |
| L'Epatant | 47 | Yacaré | 41 |
| Pontevedra | 47 | Humorada | 40 |
| Almanzor | 46 | | |

**QUINTA CARRERA**

Premio CLUB HIPICO.—(Clásico)—1,600 metros.—Para tres años y más.—Peso de Reglamento. — Inscripción: $ 90.—Ratificación: $ 90 el Lunes 7 de Setiembre.—Premio: $ 13,000 y un objeto de arte al 1.o

| | | | |
|---|---|---|---|
| Buñuelito | 59 | Anastasio | 52 |
| Indian Boy | 59 | Sin Sabor | 52 |
| Cinta Roja | 57 | Maximalista | 52 |

**SEXTA CARRERA**

Premio FORTUNA.—1,400 metros.—Para ganadores en el Club Hípico y que no hayan ganado más de 15,000 pesos.—Handicap.—El top weight no excederá de 62 kilos.—Inscripción: $ 35.—Premio: $ 3,500 al 1.o

| | | | |
|---|---|---|---|
| Lontué | 60 | Hyrcanie | 47 |
| Tartana | 53 | Palestro | 46 |
| Zaratoga | 52 | Dieppe | 46 |
| Foguista | 50 | Floreat | 46 |
| Cartilla | 49 | Penrod | 45 |
| Kavala | 49 | Zapatilla | 45 |
| Henry Bell | 48 | Harding | 42 |
| Anémona | 47 | Krasure | 40 |

**SETIMA CARRERA**

Premio FUGITIVA.— 1,600 metros.— Para todo caballo ganador de $ 15,000 o más.— Handicap. — Inscripción: $ 40.— Premio: 4,000 pesos al 1.o

| | | | |
|---|---|---|---|
| Mucha Pena | 53 | Carrión | 46 |
| Serenísima | 52 | Iradier | 46 |
| Leoncito | 51 | Mon Homme | 46 |
| Curilafquén | 50 | Turista | 45 |
| Picazón | 48 | Irlandés | 42 |
| Matorral | 47 | Regalada | 40 |

**OCTAVA CARRERA**

Premio FIOLE.—2,300 mertos.—Para ganadores de más de $ 10.000—Handicap.—Inscripción: $ 50.—Premios: 5,000 al 1.o

| | | | |
|---|---|---|---|
| Guau | 60 | Bandazo | 47 |
| Echekalte | 55 | Puente Alto | 46 |
| Jana | 54 | Gorgorito | 45 |
| Bombero | 50 | La Paz | 45 |
| La Décima | 49 | Insaciable | 44 |
| Fanfarrona | 43 | Juglar | 40 |

## HIPODROMO CHILE

Llamamos la atención a los preparadores sobre el hecho de que hoy se reciben inscripciones en el Hipódromo Chile para las carreras del Sábado 19 y Domingo 20.

Para el día 19 se correrá el clásico "Hipódromo Chile", de reciente creación con un premio de $ 7,000 que ha despertado gran entusiasmo y se verá seguramente muy nutrido de inscripciones.

He aquí los programas de entrada:

**SABADO 19 DE SETIEMBRE**

Premio LAS HORNILLAS.—Para 4 años y más no ganadores.—Peso: 58 kilos.—Descargo de un kilo por carrera perdida en el Hipódromo Chile.—Este descargo no excederá de 10 kilos.—Inscripción: $ 15.—Premio: $ 1,500 al 1.o—Distancia: 1,200 metros.

Premio O'HIGGINS. — Handicap para 3 años ganadores.—Inscripción: $ 25.—Premio: $ 2,500 al 1.o—Distancia: 900 metros.

Premio CHACABUCO.— Handicap para ganadores que no hayan ganado más de $ 20,000 en premios.—Inscripción: $ 25.—Premio: $ 2,500 al 1.o—Distancia: 1,400 metros.

Premio LA PALMA. — Handicap para ganadores de más de $ 20,000 en premios.—Inscripción: $ 30.—Premio: $ 3,000 al 1.o—Distancia: 1,200 metros.

Premio HIPODROMO CHILE.—(Clásico).—Handicap para reproductores de 3 años y más.—Inscripción: $ 100.—Premio: $ 7,000 al 1.o—Distancia: 1,900 metros.

**DOMINGO 20 DE SETIEMBRE**

Premio NANAH.—Para 4 años y más no ganadores.—Peso de reglamento.—Descargo de un kilo por carrera perdida en el Hipódromo Chile.—Inscripción: $ 15.—Premio: 1,500 pesos al 1.o—Distancia: 1,200 metros.

Premio NIAGARA.—Handicap para ganadores.—Inscripción: $ 15.—Premio: $ 1,500 al 1.o—Distancia: 900 metros.

Premio NEPTUNO.—Handicap para ganadores.—Inscripción: $ 25.—Premio: $ 2,500 al 1.o—Distancia: 1,500 metros.

# Los trabajos efectuados en la mañana de ayer en el Club Hípico

**Notoria**

montada por H. Ramírez, trabajó 1,800 metros en 2.4, en los últimos 1,400 metros fué acompañada por Zapatilla, llegaron iguales.

**Otumba**

montada por R. Sepúlveda, pasó 1,000 metros en 1.6 2|5.

**Monjita**

montada por un aprendiz largó 800 metros en 51 3|5, después de un descanso, repitió la misma distancia en 53 3|5.

**Miss Llanca**

montada por un aprendiz, pasó 700 metros en 47.

**Early Rose**

montada por J. Vergara, pasó 800 metros en 50, después de un descanso, repitió igual distancia en 54.

**Foguista**

montado por Arm. Nieto, pasó 600 metros en 38 3|5.

**Kenia**

montada por G. Martínez, trabajó 1,600 metros en 1.47 2|5.

**Pimpolla**

montada por C. Guerra, movió 600 metros en 38.

**Pontevedra**

manejada por P. Rebolledo, pasó 1,000 metros en 1.6 1|5.

**Malharia**

montada por un aprendiz, largó 1,800 metros, en los últimos 1,400 metros marcó 1.38.

**Joy Bird**

montado por R. Henríquez trabajó, una vuelta en 2.13.

**Agnes**

montado por P. Rebolledo, pasó a voluntad 1,200 metros en 1.22.

**Bellísima**

montada por N. Ramírez y Modorra por C. Guerra movieron 700 metros en 43 4.5 ganó Bellísima por dos cuerpos Modorra repitió, después de un descanso igual distancia en 48 3|5.

**ALBANO**

montado por P. Silva, trabajó 1,600 metros en 1.48 3|5.

**Chaing Cross**

montado por L. Galarce y Majadera por . Fuentes pasaron 1,200 metros en 1.20 ganó Chaing Cross por dos cuerpos.

**Madeline**

montada por R. Hernández trabajó 1,600 metros en 1.49 2|5.

**Turista**

montado por un aprendiz, movió 400 metros en 26 1|5.

**Esquilo**

montado por R. Hernández, pasó 800 metros al carrerón, en 57; después de un descanso repitió 1,000 metros acompañado por Discutido, en 1.8 3|5.

**Almoneda**

montada por R. Sepúlveda, largó 700 metros en 46 2|5.

**Kolipí**

montado por un aprendiz, atropelló 600 metros en 37.

**Jubol**

montado por un aprendiz, movió 400 metros en 25.

**Tacabaya**

montada por H. Ramírez, atropelló 800 metros a voluntad en 55; después de un descanso repitió igual distancia en 53.

**Mochuelo**

montado por S. Soto, pasó 1,200 metros en 1.23.

# Breves comentarios sobre las carrera Domingo en el Hipódromo Chile

Un programa interesante nos ofrece el Hipódromo de la Palma, para el próximo Domingo.

En la primera carrera se destacan Xaragua y Elkington, que el Domingo obtuvieron brillantes triunfos.

La segunda carrera es de difícil pronóstico y los favoritos serán Señora, Fumada y Pif.

En la tercera, sobre 1,500 metros, vemos bien colocados a Keyson, Morokil, Antu Chen y Zumacal, que pueden ganar.

En la cuarta carrera sobre 900 metros va nuevamente Trilum, de reconocida ligereza. Son serios competidores Latria, Por M bochon.

La quinta carrera, de tros, se ve indicada Long, que ganó el L estilo. También tienen ckleton y Weyler.

En los 900 metros de carrera, serán los favori go, Allomby y Lírica, colocados y pueden gan

Termina la mañana otra prueba sobre 1,5 que es muy compleja, opción tiene Toinette kron, Maravedí o Rava

# Probables montas y competidores pa carreras del Domingo en el Hipódromo

**1.a CARRERA.—900 METROS**

Xaragua 59, J. Vergara.
Sovietista 57, V. Fernández.
Miserere 55, N. Ramírez.
Elkington 53, E. Cáceres.
Corita 53, C. Santelices.
Regalada 50, E. Molina.

**2.a CARRERA.—1,200 METROS**

Full 57, M. Vergara.
Ken 54, J. Donaire.
Kepí 54, J. Morales.
Señora 54, P. Rebolledo.
Pilot 52, R. Olave.
Trifulca 51, P. Olguín.
Fumada 51, C. Santander
Alessandrina 51, R. Alen.
Marimangue 50, M. Zúñiga.
Pif 49, M. Rojas.
Aquelarre 44, L. Muñoz.
La Liga 41, R. Sepúlveda.
Zizañero 40, C. Gatica.

**3.a CARRERA.—1,500 METROS**

Ispahan 59, C. Pombet.
Dominó 55, E. Cáceres.
Keysol 54, S. Villanueva.
Palinco 53, M. J. Silva.
Antuchen 53, J. Vergara.
Knave 51, C. Guerra.
Intuición 50, R. Allen.
Florito 49, C. Santander.
Morokil 48, J. Pinto.
La Montespán 47, G. Valencia.
Dado 47, P. Olguín.
Catacumba 46, J. Alarcón.
Presidencia 45, P. Silva.
Vuela poco 42, R. Sepúlveda.
Glenley 45, R. Olave.
Silver Mine 41, L. Muñoz.
Zumacal 40, J. Guajardo.
Xois 40, M. Rojas.

**4.a CARRERA.—900 METROS**

La Circasiana 56, N. Ramírez.
Trilum 64, J. Vergara.
Brocatelle 55, L. A. Morgado.
Estatira 54, M. Zúñiga.
Meyerling 53, R. Ubilla.
Latria 52, J. Pinto.
Gordiano 51, O. Godoy.
Habilosa 50, C. Santander.
Scut 49, P. Olguín.
Cabochón 48, C. Guerra.
Eclicse 45, C. Santelices.
Por Merced 44, J. Guajardo.
La Poderosa 40, R. Sepúlveda.

**5.a CARRERA.—1,500**

Ofensivo 61, M. Núñez.
Danger 60, S. Villanueva.
Weyler 56, L. A. Morgado.
Long Long 56, C. Pombet.
Shackleton 54, R. Hernández.
Guernsey 51, C. Santander.
Monday 51, S. Fuentes.
El Godo 50, J. Guajardo.
Guira 48, R. Olguín.
Hyrcanie 45, M. Rojas.

**6.a CARRERA.—900**

Náufrago 60, S. Villanueva.
Glacé 56, J. Vergara.
Allomby 56, C. Santander.
Pitao 54, R. Hernández.
Alderney 52, A. Sánchez.
Lírica 50, C. Santelices.
Lloyd George 48, N. N.
Tumbe 46, C. Guerra.
Anémona 44, P. Silva.
Tronador 40, J. Guajardo.

**7.a CARRERA.—1,500**

Isócrates 61, R. Ubilla.
Toinette 54, M. Núñez.
Last Gift 54, J. Vergara.
Lantenac 53, C. Pombet.
Omikron 53, A. Sánchez.
Mequetrefe 52, L. A. M
Obsequio 51, R. Hernández.
Verdot 50, C. Santelices.
Khiber 50, P. Silva.
Tarnopol 49, R. Olguín.
Glorius Day 49, J. Guaj
Maravedí 46, C. Santander.
Grenoble 46, P. Olguín.
Job 46, J. Pinto.
Buena Seña 44, R. Allen.
Ravachol 43, L. Muñoz.

## PROPUESTAS PUBL

Pídense propuestas pú dotar de local a la Escu continuación se expresa, tamento de Santiago y p anual que se indica, den guiente radio:

Escuela N.º 179. — Ra policán, Unión America San Vicente. **Canon: $**

Las propuestas se Martes 22 de Setiembre las 15 horas, en la Secció de la Dirección General d ción Primaria, en donde los datos que se solicite.

**El Director General de I Primaria**

## INDUSTRIA Y COMERCIO

### CAMBIO

| | | |
|---|---|---|
| COMERCIAL | $ | 39.— |
| PREMIO DEL ORO | | 19.— |
| LIBRAS EN ORO AMERICANO | | 481 3\|4 |
| 1 PESO PAPEL, VALE | | 6 |
| LIBRAS POR ORO | | 13.— |

**BANCO DE CHILE**

| | 90 días | Vista |
|---|---|---|
| Londres | 39.80 | 40.20 |
| París | 38.10 | 38.60 |
| España | 1.17½ | 1.18¾ |
| Italia | 0.33½ | 0.34 |
| Nueva York | 8.19 | 8.27 |
| Buenos Aires | | 3.35 |
| Bélgica | 36.— | 36.40 |
| Suiza | | 1.59 |
| Holanda | | 8.33 |

CIGARRILLOS
La Vencedora
HABANOS SELECCIONADOS
80 cts.
CAJETILLA

## BOLSA DE COMERCIO

### MOVIMIENTO

Bajo un ambiente bastante activo y animado, se desarrollaron las horas oficiales de ayer en el Mercado de Valores.

Absorbieron la atención de la plaza, los negocios sobre Cerro Grande, Morococala, Lebu, Fortuna y Kumurana, haciéndose ventas de menor interés en Kala-Uyu, Huanillos, Chacaltaya, Tocopilla y Disputada.

En Banco figuraron transacciones por 160 Chile y 180 Español.

Menos animado que de costumbre se mostró el movimiento en Bonos Hipotecarios, dándose conformes por un total de 32,500 nominales.

### SUBIERON

BONOS: Caja 6-1, de 87 a 88; Hipotecario, 8-1, de 96 3|4 a 97.

BANCOS: Italiano, de 80 a 86.

MINERAS: Cerro Grande, de 44 a 48; Chacaltaya, de 25 3|4 a 26 3|4; Disputada, de 30 1|4 a 30 3|4; Huanillos, de 19 3|4 a 20; Morococala, de 55 1|4 a 58 1|2; Oploca, de 165 1|2 a 167; Patiño, de 291 a 298; Tocopilla, de 92 a 93 1|2; García-Mendoza, de 28 a 28 3|4.

### BAJARON

BANCOS: Régulo Valenzuela, de 110 a 109.

INDUSTRIALES: Viña, de 27 un cuarto a 27.

MINERAS: Fortuna, de 20 1|4 a 20; Gatico, de 7 a 6 1|2; Kumurana, 33 3|4 a 33 1|4; Oruro, de 27 1|4 a 27; Santa Rita, de 5 3|8 a 4 3|4.

### OPERACIONES EFECTUADAS AYER

**Primera rueda**

65000 Hipot. 8-1, 97.
13900 Caja 611, 88.
500 Elqui, Set. 17, 4 3|4.
300 Cerro Grd. Oct. 1.o, 47 3|4.
100 Cerro Grd. Oct 1.o, 48 1|2.
100 Cerro Grd. Oct. 1.o, 49.
100 Cerro Grd. Oct. 1.o, 49 1|4.
500 Cerro Grd. Oct. 1.o, 49 1|2.
200 Cerro Grd. Oct. 1.o, 49 3|4.
300 Cerro Grd. Octu 1.o, 50.
400 Cerro Grd. Oct. 1.o, 49 1|2.
300 Cerro Grd. Oct. 1.o, 49.
10 Banco Chile, 192.
100 Banco Español, 94.
200 Kumurana, Oct. 1.o, 33 1|4.
400 Kumurana, Oct. 1.o, 33 1|2.
600 Kala Uyu, Oct. 1.o, 43 1|4.
200 Kala Uyu, Set. 17, 43.
300 Huanillos, Oct. 1.o, 20.
20 Gas, 52 1|2.
65 Viñas, 27.
200 Morococala, Oct. 1.o, 55 1|2.
300 Morococala, Oct. 1.o, 55 3|4.
2200 Morococala, Oct. 1.o, 56.
300 Chacaltaya, Oct. 1.o, 26.
1000 Lebu, Oct. 1.o, 7 1|2.

**Segunda rueda**

5000 Caja 7-1, 92.
90000 Caja 8-1|2, 99.
120000 Caja 8-1, 98.
32000 Hipotecario 8-1. 97.
15 Gas de Santiago, 52 1|2.
80 Banco Español, 94.
150 Banco de Chile, 192.
100 Tocopilla, Set. 17, 93.
300 Tocopilla, Oct. 1.o, 93 1|2.
200 Minera, 28 1|4.
600 Morococala, Oct. 1.o, 58.
1300 Morococala, Oct. 1.o, 58 1|2.
300 Morococala, Oct. 1.o, 58.
400 Morococala, Oct. 1.o, 57 3|4.
800 Aconcagua, Oct. 1.o, 11.
2600 Lebu, Oct. 1.o, 7 3|4.
1500 Lebu, Set. 17, 7 3|4.
200 Kumurana, Oct. 1.o, 33 1|2.
100 Kumurana, Oct. 1.o, 33 3|8.
100 Kumurana, Set. 17 33 1|4.
500 Disputada, Oct. 1.o, 30 3|4.
1000 Fortuna, Oct. 1.o, 20 1|4.

Visite Ud.
LA EXPOSICION EN LA QUINTA NORMAL Y VEA EL
SAURER SAURER
CAMION "SAURER"

## INFORMACIONES DE SOCIEDADES ANONIMAS

### DIVIDENDOS, CITACIONES, CIERRE DE REGISTROS

**EMPRESAS DE TRANVIAS ENTRE SAN ANTONIO Y LLOLLEO.** —Cita a junta general extraordinaria el 14 de Setiembre, en Riquelme 124, para modificar los estatutos, aumentando el capital social de 400 mil pesos a 500 mil, mediante la emisión del respectivo número de acciones de $ 100 cada una, igual a las actuales.

Autorizar al Directorio para contratar con el Banco de Chile, oficina de San Antonio, un crédito hasta por 50,000 pesos, pudiendo al efecto hipotecar o gravar todos los bienes de la Sociedad.

Cierra su registro de transferencia del 4 al 14 de Setiembre.

**CARBONIFERA DE PENCO Co. DE.** — Cita a junta general ordinaria y extraordinaria para el 15 de Setiembre, en "El Mercurio", para pronunciarse sobre la forma en qué suscribir el aumento de capital acordado.

Cierra sus registros del 7 al 18 de Setiembre.

**CANAL DE GALINDO SOC.** — Cita a junta general extraordinaria para el 20 de Setiembre, en Avenida Manuel Montt 142.

Se tratará sobre la cuota extraordinaria acordada por el directorio.

**EXPLOTADORA DE CAMARONES COMUNIDAD.** — Cita a junta general para el 11 de Setiembre, en "El Mercurio", para acordar una cuota extraordinaria de $ 50, dándole cuenta la presentación hecha al Gobierno, acogiéndose a la nueva ley de regadío.

**SOCIEDAD AMERICA DE PETROLEOS Co.** — En la asamblea extraordinaria verificada el 22 de Agosto, la venta del activo y pasivo a la Sociedad Petrolífera Norte Argentina, se acordó igualmente la disolución y liquidación de la Sociedad, nombrándose una comisión liquidadora compuesta por los señores Daniel Adenms Enesto Rosa Gill y Juan Abatte.

Para el canje: dirigirse al Banco Anglo, 6.o piso, oficina N.o 11.

**TIERRA DEL FUEGO SOC. EXPLOTADORA.**—Cita a junta general ordinaria el 24 de Setiembre, en Blanco 725, Valparaíso, para la memoria y balance del 30 de Junio de 1925.

Los accionistas que deseen recibir el próximo dividendo en letras sobre Londres deben dar aviso para acordar antes del 8 de Setiembre en que se fijará el tipo de cambio para el pago en moneda corriente.

Cierra su registro del 7 al 24 de Setiembre.

**VALPARAISO GOLF CLUB.**—Los accionista tienen de plazo 30 días contando desde el 18 de Setiembre para suscribir por las acciones que quedan por suscribir hasta completar 5 acciones que podrán tener, dando aviso a la secretaría o avisando en la casilla 1051, Valparaíso antes del 18 de Setiembre.

**LAGUNA BLANCA SOCIEDAD GANADERAS.** —Cita a junta general ordinaria para el 11 de Setiembre en la Bolsa de Corredores de Valparaíso, Cochrane 695. Memoria y balance del 30 de Junio de 1925. Los accionistas que deseen recibir el próximo dividendo en esterlino, deben dar aviso a la oficina de la Sociedad, en Prat 267, Valparaíso, antes del 3 de Setiembre.

Cierra sus registros del 31 de Agosto al 11 de Setiembre.

**SANTA RITA DE CHAÑARCILLO Co. MINERA.** — Cita a junta general extraordinaria y ordinaria para el 14 de Setiembre, en la Cámara Comercial de Valparaíso, en Blanco N.o 725.

Reforma del artículo 3.o de los Estatutos en el sentido de aumentar el capital.

Cierra sus registros del 4 al 14 de Setiembre.

**SALINAS DE PUNTAS DE LOBO Co. EXPLOTADORA.** — Desde el 8 de Setiembre se pagará un dividendo de $ 3 correspondiente al N.o 11, en Avenida Errázuriz esquina de Melgarejo.

**FERROCARRIL DE CARRIZAL A CERRO BLANCO.** — Cita a junta general extraordinaria para el 15 de Setiembre, en Cochrane 639, para tratar sobre la disolución y liquidación anticipada de la Sociedad.

## PRECIOS DE COMPRADOR O VENDEDOR AL TERMINAR LAS RUEDAS

| TITULO | COMPRADOR Cantidad | COMPRADOR Precio | VENDEDOR Cantidad | VENDEDOR Precio |
|---|---|---|---|---|
| **BONOS** | | | | |
| Caja 8 1\|2 | 700000 | 99 | | |
| Caja 7-1 | 200000 | 92 | | |
| Caja 6-1 | | | 12900 | 88 |
| Hipot. 8-1 | | | 35000 | 97 |
| **BANCOS** | | | | |
| Español | | | 80 | 94 |
| Hipotecario de Chile | 20 | 600 | | |
| Italiano | | | 50 | 86 |
| Nacional | 200 | 83 | 100 | 90 |
| R. Valenzuela | | | 100 | 109 |
| **MINERAS** | | | | |
| Aconcagua, Octubre 1 | 100 | 10¾ | 200 | 11 |
| Caylloma, Setiembre 17 | | | 100 | 10¼ |
| Carolina, Setiembre 17 | | | 100 | 13 |
| Carolina al contado | 100 | 12 | | |
| Colquiri Octubre 1 | 200 | 10½ | | |
| Condoriaco Octubre 1.o | | | 500 | 8 |
| Cerro Grande Octubre 1.o | | | 500 | 48½ |
| Chacaltaya Oct. 1 | 500 | 26 | 500 | 26½ |
| Dichas Oct. 1 | 100 | 29¼ | | |
| Disputada Oct. 1 | 200 | 30½ | | |
| Fortuna, Oct. 1 | 200 | 19¾ | 200 | 20 |
| Huanillos Oct. 1 | 500 | 19¾ | 200 | 20 |
| Huanuni, Oct. 1 | | | 100 | 73 |
| Kumurana Oct. 1 | 100 | 33¼ | | |
| Kumurana, Setiembre 17 | | | 500 | 33¾ |
| Kala Uyu Setiembre 17 | 200 | 43 | | |
| Kala Uyu Oct. 1 | | | 100 | 43½ |
| Lebu ord. Oct. 1 | 100 | 7½ | 200 | 7¾ |
| Lebu Pref. Oct. 1 | | | 100 | 10¼ |
| Minera, Setiembre 17 | 200 | 28 | | |
| Morococala Set. 17 | 200 | 57¾ | 400 | 58 |
| Onix Oct. 1 | | | 200 | 16 |
| Oploca Oct. 1 | 100 | 167 | | |
| Oruro, Oct 1 | | | 1000 | 28 |
| Patiño Oct. 1 | 100 | 298 | 100 | 299 |
| Potasa al contado | | | 510 | 4¼ |
| Tocopilla Oct 1 | 200 | 93¼ | | |
| **PETROLIFERAS** | | | | |
| Rafaelitas, Oct. 1 | 500 | 2¾ | | |
| **SALITRERAS** | | | | |
| Loa al contado | 100 | 57½ | | |
| Lautaro, contado al portador | | | | |
| Galicia, Setiembre 17 | | | 100 | 31 |
| **GANADERAS** | | | | |
| Tierra del Fuego al contado | 50 | 166 | | |
| Laguna Blanca al contado | | | 100 | 155 |
| **INDUSTRIALES** | | | | |
| Gas al contado | 10 | 52 | 50 | 52½ |
| Viña al contado | | | 150 | 27½ |
| C. Melón al contado | 570 | 41½ | | |
| Electricidad Ind., al contado | | | 100 | 18 |
| Papeles y Cartones Serie E. al cot. | 100 | 200 | | |
| Volcán al contado | | | 100 | 33 |
| **SEGUROS** | | | | |
| La Estrella | 200 | 17 | | |
| **CIERRE A LAS 5 P. M.** | | | | |
| **Cambio** | | 39.60 | | 39.30 |
| **Oro** | | 197.30 | | 197.50 |
| **Libras por oro** | | 13.30 | | 13.40 |
| Chacaltaya Oct. 1 | | 26¾ | | |
| Minera | | 28¼ | | |
| Banco Nacional trans. | | 90 | | |
| Banco Español trans. | | 94 | | |
| Oploca trans. Oct. 1 | | 167 | | |
| Patiño, trans. Oct. 1 | | 298 | | |
| Tocopilla, Oct. 1 | | 93½ | | |
| Garci Mendoza Oct. 1 | | 28¾ | | |
| Kala Uyu, Oct. 1 | | 43¼ | | |
| Kumurana, Oct. 1 | | 93¼ | | |
| Gatico trans. Oct. 1 | | 6½ | | |
| Caylloma, Oct. 1 | | 4½ | | |
| Fortuna, Oct. 1 | | | | 20 |
| Lebu ord Oct 1 | | | | 7½ |
| Morococala, Oct. 1 | | | | |

## Operaciones en Valparaíso

**Primera rueda**

500 Colquirí, Oct. 1.o, 10 1|2.
100 Cerro Grd. Set. 17, 47.
400 Cerro Grd. Oct. 1.o, 47 1|2.
100 Cerro Grd. Oct. 1.o, 48.
100 Cerro Grd. Set. 17, 48.
500 Cerro Grd. Oct. 1.o, 48 1|2.
300 Cerro Grd. Set. 17, 48 1|2.
1100 Chacaltayas, Oct. 1.o, 25 3|4.
1200 Huanillos, Set. 17, 20.
1200 Huanillos, Oct. 1.o, 20.10.
4000 Cerro Grd. Oct. 1.o, 49.
100 Cerro Grd. Oct. 1.o, 49 1|4.
200 Cerro Grd. Set. 17, 49 1|4.
100 Cerro Grd. Oct. 1.o, 49 1|2.
1200 Chacaltayas, Set. 17, 25 3|4.
700 Morococala, Oct. 1.o, 55 1|2.
300 Morococala, Oct. 1.o, 55 3|4.
2000 Morococala, Oct. 1.o, 56.
1000 Morococala, Set. 17, 56.
900 Morococala Oct. 1.o, 56 1|4.
200 Huanillos, Oct. 1.o, 20.
2100 Chacaltayas, Set. 17, 26.
100 Morococala, Oct. 1o., 56 1|2.

**ORO**

Vendedor .. .. .. .. 197.70
Comprador .. .. .. .. 197.50

**CAMBIO**

Vendedor .. .. .. .. 39.80
Comprador .. .. .. .. 39.50

**LIBRAS POR ORO**

Vendedor .. .. .. .. 13.40
Comprador .. .. .. .. 13.30

**Segunda rueda**

200 Cervezas, Set. 17, 64.
200 Rafaelitas, Set. 17, 2 3|4.
5800 Morococala, Oct. 1.o, 58.
400 Id., Set. 17, 58.
1600 Rafaelitas, Set. 17, 2 7|8.
8000 Caja 8-1, 98 1|4.
100 Ritas, Oct. 1.o, 4 3|4.
100 Tocopillas, Set. 17, 92.
100 Id., id., 92 1|4.
200 Id., Octubre 1.o, 93.
100 Banco Español, 95.
800 Morococala, Oct. 1.o, 58 1|4.
100 Galicia, Oct. 1.o, 30 3|4.
600 Lebu, Oct. 1.o, 7 3|4.
26 Lautaro, Port., Set. 17, 250.
200 Oruro, Set. 17, 26 7|8.
800 Oruro, Set. 17, 27.
400 Colquirí, Set. 17, 10 1|4.
100 Banco Italiano, 86.
100 Cerro Grande, Oct. 1.o, 48.
200 Kala Uyu, Oct. 1.o, 43 3|4.

**ORO**

Vendedor ... ... ... 197.50
Comprador ... ... ... 197.—

**CAMBIO**

Vendedor.. .. .. .. .. 39.80
Comprador ... ... ... 39.60

**LIBRAS POR ORO**

Vendedor ... ... ... 13.40
Comprador ... ... ... 13.30

## MATADERO PUBLICO

Los corrales del Matadero encerraron ayer, el siguiente ganado para la venta de hoy:

| Ganado mayor | | Ganado menor | |
|---|---|---|---|
| Bueyes | 52 | | |
| Novillos | 157 | Corderos | 324 |
| Vacas | 175 | Cerdos | — |
| Quedados vivos | 4 | Terneros | 77 |
| En vara | 59 | | |

## REVISTA SEMANAL

### DE LA FERIA DE PRODUCTOS AGRICOLAS LARRAIN LTDA.

**MATUCANA N.o 10.—TELEFONO 280 (ESTACION). —CASILLA 4728.—DESVIO BANCO DE LA REPUBLICA**

Transacciones efectuadas en nuestro remate semanal del Miércoles 9 del presente:

AFRECHO, los 100 kilos:
50 sacos M. L. E., a $ 22.50
25 sacos P. J., a 22.20
AFRECHILLO, los 100 kilos:
13 sacos E. C. a $ 26.40
CARBON DE ESPINO, el saco:
150 sacos L. G., a $ 11.50
65 sacos L. G., a 11.20
43 sacos H. A., a 11
175 sacos H. A., a 10.50
9 sacos L. L., a 10.40
60 sacos L. G. a 10.40
50 sacos L. O., a 9.60
CARBON BLANCO, el saco
68 sacos J. G., a $ 6
CEBADA, los 100 kilos:
17 sacos forrajera A. V., a $ 33
14 sacos forrajera Z. M., a 29
FREJOLES, los 100 kilos:
5 sacos burritos A. V., a $ 81.50
28 sacos burritos A. V., a 80
12 sacos burritos S. E., a 79
9 sacos burritos A. M., a 77
2 sacos milagros R. L., a 70
10 sacos coscorrones rev. E. S., a 68
HUESILLOS, los 100 kilos:
8 sacos A. M., a $ 70
LEÑA, la carga:
10 cargas hualo R. A., a $ 32.50
30 cargas álamos J. S., a 26
40 cargas eucaliptus M. B., a 28
10 cargas eucaliptus M. B., a 27
LEÑA, el saco:
57 sacos espino L. J., a $ 6.20
60 sacos espino A. M., a 6
MAIZ, los 100 kilos:
5 sacos eureka L. F., a $ 100
10 sacos amarillo P. C., a 51.50
7 sacos colorado P. C., a
PAPAS, el saco:
14 sacos A. V., amarillas,
10 sacos G. M. amarillas,
20 sacos G. M. amarillas,
114 sacos J. P. amarillas,
30 sacos semillón J. L.,
25 sacos semillón J. L.,
50 sacos semillón R. D.,
60 sacos semillón R. D.,
PASTO, los 100 kilos:
50 colisas 2.o corte J. W. L.
100 colisas 2.o corte M. M.
100 colisas 2.o corte J. W. L.
100 colisas 2.o corte M. O.
300 colisas 2.o corte E. C.
64 colisas 2.o corte N. C.
PAJA, la colisa:
50 colisas capotillo C. M.
142 colisas capotillo D. V.
60 colisas capotillo C. C.
SAL, los 100 kilos:
225 sacos P. A., a $ 11
QUESOS, los 46 kilos:
57 kilos Manantiales D. E. C.
51 kilos Manantiales D. E. C.
49 kilos Manantiales D. E. C.
43 kilos Santiago P. C. U.
36 kilos Santiago P. C. U.
109 kilos San Vicente G. A. a 100
MANTEQUILLA, los 46 kilos:
16 kilos Manantiales E. S.
20 kilos Santa Cruz E. V. 445
6 kilos Santiago J. S.
8 tinas Puerto Varas J. L.
89 kilos vejigas Santiago J.

NOTA.—La carga por carro debe dirigirse al Desvío la República, Estación Alameda sobornal a esta Estación Boletos a casilla 4728.

**FRANCISCO DE B. LARRAIN**

## REVISTA SEMANAL

### DE LA FERIA AGRICOLA DE EMETERIO URETA C., SUCES DE EMETRIO URETA C.

**Local: Delicias 3410, teléfono 42, Estación. Oficina: Bandera 98, teléfono 995 (Central). Casilla 1340.**

Transacciones verificadas en el remate semanal efectuado el Martes 8 de Setiembre de 1925:

**AFRECHO, los 100 kilos:**
204 sacos V. Hnos., 22.40.
100 sacos E. G. C., 22.
**AVENA BLANCA, los 100 kilos:**
10 sacos F. B. O., 35.
4 sacos E. S., 33.
50 sacos H. C., 32.
**CARBON ESPINO, el saco:**
49 sacos M. E., 12.
559 sacos Hda. La Palma, 11.
100 sacos rev. S. C., 9.
125 sacos ausr. E. A., 8
6 sacos austr. Hda. La Palma, 7.80.
4 sacos austr. S. V., 7.80.
1 saco mal est., M. E., 7.20.
1 saco austr. J. Q., 6.
1 saco mal est., J. Q., 6.
**CARBON BLANCO, el saco:**
26 sacos Hda. La Palma, 6.60.
44 sacos A. F., 6.
1 saco mal estado, N. F., 4.
**CISCO, el saco:**
2 sacos Hda. La Palma, 5.60.
**CEBADA, los 100 kilos:**
75 sacos del país, J. G., 29.
55 sacos el país, J. G., 29.
40 sacos del país, E. O., 29.
**CIRUELAS, los 100 kilos:**
5 sacos J. G., 100.
**FREJOLES, los 100 kilos:**
22 sacos (burros), J. A., 80.
12 sacos (burros) E. M., 80.
8 sacos coscorrones rev., M. A. S., 80.
4 sacos coscorrones E. M., 79.
12 sacos triguitos, A. R., 70.
3 sacos coscorrones viejos, F. Hnos., 30.
3 sacos coscorrones viejos R. A., 30.
1 saco caballeros viejos, A. C., 30.
**LEÑA, el saco;**
100 sacos espino, J. C. C., 8.
146 sacos espino, A. B. E., 5.
95 sacos blanca J. F. V. O., 3.60.
**MAIZ, los 100 kilos:**
25 sacos colorado, A. S. O., 50.
125 sacos colorado L. B., 48.50.
**PAPAS, el saco:**
50 sacos amarillas, A. S. M., 26.
25 sacos amarillas, J. P., 25.
**PAJA, la colisa:**
120 colisas picada C. S. E., 1.20.
103 colisas picada moj., C. S. E., 1.15.
**PASTO, los 100 kilos:**
100 colisas, 2.o corte, E. M., 11.80.
45 fardos, 2.o corte, J. E. T., 11.50.
420 fardos, 2.o corte, A. V. C., 11.
160 colisas, 2.o corte, C. U., 11.
120 colisas, 2.o corte, F. C., 11.
100 fardos, 3.er corte, J. M., 11.
70 colisas, 1.er corte, J. T. C., 11.
40 fardos, 3.er corte, E. H., 11.
526 fardos, 3.er corte J. M., 10.50.
123 colisas, 2.o corte, E. C. O., 10.50.
37 id., 2, ocorte, moj., A. R., 7.
53 id., 2.o corte Suc. M. E. G., 4.20.
80 id., 2.o corte, Suc. M. E. G., 3.80.
27 id., 2.o cte, moj., Suc. M. E. G., 3.60.
9 id., 2o. corte, mal est., E. C. O., 3.
**SAL, los 100 kilos:**
10 sacos, 1.a, Pullally, F. J. I. 15.
**SEMILLA, los 100 kilos:**
214 bultos curagüilla en rama, 140.
**TRIGO, los 100 kilos:**
10 sacos florence, partido, 45.
**QUESOS, los 46 kilos:**
168 5|. Requínoa R. T. B., 302.
135 5|. Cunaco I. V. V., 302.
108 Santiago C. G. C., 302.
65 Cunaco J. F. V. C., 302.
10 5|. Requínoa B. T. B.,
263 Fundo La Laguna M. M.
129 Requínoa J. ., 295.
123 Santa Rita E. M. O., 295.
31 Santiago C. G. C., 295.
56 Santiago J. O., 294.
233 Sta. Rita E. M. O.,
132 S. Vicente R. A. C.,
241 Sta. Lleila J. A. C.,
91 5|. (chicos) Fdo. La Laguna
93 Malloa D B. L., 290.
77 Tinguiririca E. O.,
92 Cabaña Blanca B. V. R.,
215 5|. Buines A. A. O., 288.
83 5|. Chépica E. R., 285.
350 5|. Campolindo L. S. O.,
36 5|. (averiados) Buines A. A.
313 5|. (duros) S. Vicente R. C.
153 5|. (averiados) Tinguiririca
68 (aver.) S. Vicente R. A. C.
137 5|. (duros) Hda. Puntilla
70 (duros) Valparaíso N. V.
269 (duros) Rengo A. M. C.
**MANTEQUILLA, los 46 kilos:**
115 Hda. Neicura O. y U., 450.
37 6|. Bull N. E., 450.
40 Negrete L. E., 450.
36 Hda. Paine, 450.
12 6|. Quinta J. de D. R.,
11 5|. Malloco L. F., 450.
9 2|. Villa Alegre S. N.,
8 6|. Cunaco carga s|d.,
13 8|. Puerto Varas M. M.
30 8|. Santiago C. G. C.,
17 5|. Buin E. M., 400.
50 6|. Llanquihue O. S.,
15 8|. Frutillar G. S., 360.
32 2|. Octay E. S., 352.
13 8|. Octay E. S.,
44 7|. Santiago F. M.,
140 8|. Santiago B. y Cía.,
165 2|. Santiago O. y H.,
10 2|. Santiago O. y H.,
10 3|. Las Cabras A. C.,

NOTA: Los precios publi revista son con envase. Remate todos los Lunes y Jue a 6 P. M.

La carga por carros dirigirse al Desvío Gand por sobornal a estación Ala te, a nuestra orden. Bole 1340.

JOVE
que sepa escribir a má necesita para ayudant Sueldo: $ 120.
CASILLA 1361

## MOVIMIENTO HABIDO EN 10 DE SETIEMBRE DE 1925

### CORTE SUPREMA

**Cuenta general**

1 Guillermo Besser y otros contra Víctor Canales y otro, pendiente.

Las demás no vistas.

Alegaron:

Don Javier María Silva, revocando y don Guillermo Fuentes, confirmando, y quedó pendiente.

**Tribunal Pleno**

Recurso de queja del Banco Español de Chile, pendiente.

Alegaron:

Don Maximiliano Roldán, por el recurso y don Juan Miguel Ramírez, contra el recurso y quedó pendiente.

**Borrador de sentencia**

El señor Donoso entregó en la causa de Zerega con Castagnino.

### CORTE DE APELACIONES

**PRIMERA SALA**

1.a, confirmada; 17, trámite; agregada, contra C. Mendoza, revocada; contra R. Ramírez, antigua, trámite.

Don Ernesto Peña, alegó por la revocación, en la 2.a; quejas Ojeda y González, desechadas en pleno.

**SEGUNDA SALA**

**Relator**, señor Varas Olea (señor Sáenz Frías)

1. Contra Ramón Ruiz, fallada.
2. Sumario hurto a Francisco Sanhueza, fallada.
3. Sumario muerte de Rosa Pizarro, fallada.
4. Sumario muerte de Gregorio Bravo, fallada.
5. muerte envenenamiento de E. Garrido, fallada.
6. Mercedes Contardo con Enrique Fronssini y otros, relación pendiente.
7. Ahumada y Cía. con Ramón Cerda, trámite.

No vistas las demás.

Alegaron:

En la 6.a, don Alfredo Moreno con don Nasario Chacón.

En acuerdo: la pendiente N.o 5 de ayer, Gálvez con Municipalidad de Santiago y alegó don Gustavo Cano con don Alfredo Urzúa,

**TERCERA SALA**

1, sin lugar; 2 y 4, ha lugar; 5, fallada; 6, en acuerdo; la 10. de ayer, suspendidos efectos; 3., trámite.

Alegaron:

Don Fernando Palacios con don Domingo Godoy, en la 7.a; Don Roberto de Petris, por la revocatoria, en la continuación.

**CUARTA SALA**

**Relator, señor Bernales**

1. Contra Julio Antonio Martínez, confirmada.
2. José M. Tannembaun con Celso Miranda, suspendidos efectos.
3. Contra Jorge Santa María, alegatos pendientes.

No vistas las demás.

Fallada agregada:

Contra Manuel Domingo Galleguillos, suspendidos efectos.

Fallada pendiente:

José Curtze Williams, reclamo de patente, ha lugar.

Falladas de acuerdo:

Reclamo de patente de Manuel Castro.

Reclamo de patente, de Julia Cañas.

Reclamo de patente, de Adriana Castro.

Reclamo de patente de Virgilio Acuña.

José Segundo Bobadilla con Serafín Zamora.

Alegaron:

En la 2.a, don Pedro Gálvez con don Rafael Lorca.

En la 3.a, don Arturo aras Olea con don Javier María Silva.

En la continuación de la causa N.o 5 de ayer, don Germán Oyarzn, rev.

EL BUEN FUMADOR no gasta otro
PAPEL DE CIGARRILLOS sino el
de BRAUNSTEIN Frères — PARIS
Zig-Zag
Proveedores del Estado Francés yde las principales fabricas chilenas para
PAPEL de CIGARRILLOS en bobinas
Fuera de Concurso
Londres 1908 — Turin 1911
FUMADORES, Exijan en todos estancos el Zig-Zag

## EMPRESTITO MUNICIPAL DE IQUIQUE

### AUTORIZADO POR DECRETO SUPREMO N.o 3784

PROPUESTAS PUBLICAS

Iquique, 29 de Agosto de 1925.

Visto el acuerdo Municipal tomado por la H. Junta de Vecinos en sesión extraordinaria de fecha 26 de los corrientes, lo determinado por decretos Supremos N.o 3784 de 5 de Agosto de 1925 publicado en el Diario Oficial de 10 del mismo mes y año, y N.o 3896 de los corrientes, en virtud de la facultad que me confiere la Ley de Organización y Atribuciones de las Municipalidades vigente.

DECRETO:

1.o Pídense propuestas públicas por el término de 35 días, contados de esta fecha, para la colocación de un empréstito por la suma de doscientos cincuenta mil libras esterlinas (£250.000) o su equivalente en moneda corriente de Chile, a un interés que no exceda del 8 o|o anual y con una amortización acumulativa que no baje del uno por ciento ni exceda del dos por ciento al año;

2.o Las propuestas se recibirán en la Secdetaría de la I. Municipalidad de Iquique, en sobre lacrado y sellado, hasta el 3 de Octubre de 1925, a de la 6 de la tarde, y serán abiertas en la Sala Municipal el día ocho del mismo mes, a las seis de la tarde, ante la H. Junta de Vecinos y en presencia de los interesados que concurran:

3.o Los interesados podrán adquirir mayores datos en la Secretaría de la I. Municipalidad de Iquique;

4.o La I. Municipalidad se reserva el derecho de rechazar todas las propuestas si no fueren convenientes a sus intereses.

Anótese, comuníquese, publíquese y dése cuenta.

**Enrique Brenner**, Primer Alcalde.— **T. Blanlot R.**, Secretario.

Es copia conforme al original que se encuentra en la Alcaldía.— **Washington Tudela Z.**, Oficial 1.o. 11—S.

FABRICACION
DE PUERTAS, VENTANAS, GALERIAS DE TODAS CLASES
Hace y tiene listas para entrega inmediata:
BARRACA Y FABRICA DE MADERA
"LA REPUBLICA"
Domeyko N.o 2354
TELEFONO N.o 182 (PARQUE)

A virtud de la liquidación y disolución de la Sociedad

**PIMSTEIN Hnos,**

todas las facturas que se adeuden a esta firma ha pasado a pertenecer exclusivamente a Marcos Pimstein. Se da el aviso a la clientela para los fines del caso

**MARCOS PIMSTEIN**

Sucesor de Pimstein Hnos., COMPAÑIA N.o 2015

Criadero San Carlos — JOSE LUIS COO
DE OVINOS HAMPSHIRE-DOWN, DE LA COMUNIDAD COO TOCORNAL
Este conocido Criadero tiene para la venta un escogido lote de borregas, ovejas y carneros reproductores en estado de servicio, en la Feria El Tattersall, en el galpón de exposición.
Para mayores datos, los interesados pueden dirigirse a
Germán Coo Tocornal
Monjitas 561 - Teléfono 1969 - Casilla 3515 - Santiago
Oficina de la "VIÑA SAN CARLOS, JOSE LUIS COO"

## AVISOS ECONOMICOS

### 1.—Avisos Judiciales

**QUIEBRA MIGUEL TRUYOL.** — Por decreto de 31 de Agosto próximo pasado del señor Juez del 3.er Juzgado Civil, se ha fijado como nuevo día para la primera junta de acreedores el 9 de Octubre próximo a las 3 P. M. — El Secretario. Oct.—9

**QUIEBRA.—POR RESOLUCION** del señor Juez del 4.o Juzgado Civil, se ha declarado en quiebra a los señores Garfunkel Hnos. y Jankelevich. Se designó síndico provisional a don Manuel Jara Cristi y se señaló para la primera junta de acreedores la audiencia del 16 de Octubre próximo a las 3 P. M.—Ramón Baeza E., secretario. S-17

**QUIEBRA KUSNETZOFF. — POR** decreto de 8 de Agosto último, del 2.o Juzgado de Letras en lo Civil de Santiago, se ha citado nuevamente a la primera junta de acreedores para el 16 del presente, a las 3 P. M. — El Secretario. 14-S.

**QUIEBRA R. CANOVAS. — EN** Solicitud del síndico, en que pide libramiento por $ 9,815.65 de conformidad acuerdo última junta, el juzgado, proveyó: "Santiago, 5 de Setiembre de 1925. — Traslado y autos". — C. Valdovinos. — A. Page, Secretario". 11-S

**EXTRACTO: POR ESCRITURA DE** hoy ante mí, los señores Vicente y Enrique Ilabaca, comerciantes de este domicilio, han formado una sociedad comercial colectiva para girar en la compra y venta de quesos y artículos similares, bajo la razón social de "Ilabaca Hermanos" que podrán usar indistintamente ambos socios, como encargados de la administración social. El capital es la suma de $ 150,000, aportado por mitad por cada uno de los socios, en mercaderías, créditos y dinero en Caja, que es el resultado de la liquidación de la anterior sociedad que tenían celebrada por escritura otorgada ante mí con fecha 21 de Junio de 1920. El plazo de la sociedad será de cinco años a contar desde el 1.o de Julio del presente año, y su domicilio esta ciudad; pero la sociedad podrá establecer agencias o sucursales en otras plazas de común acuerdo de los socios. —Santiago, 27 de Agosto de 1925.—Pedro N. Cruz, notario. 14-S

**QUIEBRA ONDATEGUI Y MATURANA.**— En solicitud de don José Barchi, verificando extraordinariamente un crédito por $ 2,405.50 moneda corriente y $ 1,891.30, oro sellado de 18 d., de acuerdo con lo dispuesto en el artículo 647 (646) del C. de P. C. El Juzgado proveyó: "Santiago, cuatro de Setiembre de mil novecientos veinticinco.— A lo principal y otrosí, como se pide".

**QUIEBRA ONDATEGUI Y MATURANA.**— En solicitud de don Federico Wagemann, por Fonck y Co., verificando extraordinariamente un crédito por $ 16,882.30, de acuerdo con lo dispuesto en el art. 647 (646) del C. de P. C., el Juzgado proveyó: "Santiago, cuatro de Setiembre de mil novecientos veinticinco.— A lo principal y otrosí: como se pide".

**QUIEBRA VICTOR M. ARCE.** — En rendición de cuentas del Síndico, el juzgado con fecha 8 del actual proveyó: "Como se pide".— El Secretario.

**NOTIFICACION JUDICIAL.— POR** resolución de cuatro del presente mes de Setiembre, del señor juez del primer juzgado civil de esta ciudad, se ha ordenado notificar por avisos en "La Nación" y "El Mercurio" y el correspondiente del Diario Oficial, la demanda deducida por don Fernando Besnier contra la sucesión de don Constancio Besnier compuesta de doña Germana Besnier F. de Iturbe, representada por su marido don Angel Iturbe; don Constancio Besnier Forgin; don Alfonso Besnier Forgin, por sí y como curador de los menores Humberto y Eduardo Besnier Forgin proceso N.o 40825, cobrando la suma de siete mil pesos e intereses. De esta demanda se dió traslado por resolución de 28 de Julio próximo pasado. Igualmente se notifica la medida precautoria de prohibición de celebrar actos y contratos sobre el fundo Lagunillas de los demandados, del departamento de Linares. La providencia recaída en la medida precautoria es de 28 de Julio próximo pasado y dice: "traslado y autos, haciéndose entre tanto como se pide". Y por resolución de 5 de Agosto próximo pasado, que también se notifica por los diarios, se ordenó que los demandados constituyan dentro del término de diez días un domicilio conocido dentro de los límites urbanos de la ciudad conforme al artículo 52, bajo apercibimiento de notificarse en la forma del artículo 53 sin más dirección que la de Santiago, todas las resoluciones que recaigan en el proceso, aún las del artículo 56, todos los artículos del Código de Procedimiento Civil.—El secretario. 14—S

### 2.— Arboles, plantas, etc. (Compra y venta)

**PALMERAS PHENIX Y PLANTAS** realízase. Huérfanos 2747.

**2,000 NARANJOS, LIMONEROS** realizo. Delicias 1257. 12—S

**IMPORTANTISIMO! — EXPOSICIÓN** permanente de trabajos de lujo: jardineras, pedestales, columnas, jarrones, lámparas y tinas en todos los estilos. También hay tinas ordinarias, de varias dimensiones para plantas. Todo a precio

### 3.—Automóviles, afines y accesorios. (Compraventa y composturas)

**OCASION VENDO AUTOMOVIL** Ford perfecto estado. Facilidades pago. Independencia 283. 11-S

**$ 3,800 VENDO AUTOMOVIL DE** turismo de 5 asientos, muy buen motor, 4 cilindros, recién revisado. Mapocho 3411. 13-S

**COMPRO CARROCERIA SPORT** de dos asientos para Ford. Domeyko 2354. 11-S

**CARROCERIAS FORD TURISMO** último modelo, completas realizamos. Escobar y Ebell. Delicias 1327. 14-S.

**STUDEBAKER LIGHT SIX, MO**delo 1924, tenemos orden de comprar, uno de ocasión.—Escobar y Ebell. Delicias 1327. 11-S.

**A PRECIOS BAJISIMOS REALIZAMOS** varios coches cerrados y abiertos de lujo, adecuados para taxímetros. Facilidades. Exposición de automóviles.—Escobar y Ebell. Delicias 1327. 16-S.

**POR MENOS DE LA MITAD DE** su valor puede adquirir buenos automóviles de marcas acreditadas. Visite la Exposición de automóviles.—Escobar y Ebell. Delicias 1327. 23-S.

**REPARACIONES DE RUEDA DE** alambre. Brasil 23-B. Domingo Reyes. 11-S

**VENDO STUDEBAKER 7 ASIENTOS**, muy buen estado. Brasil 766. S 11

**VENDO CARROCERIA DE GONDOLA** Ford poco uso, en mil pesos. Sama 1451. 12-S.

**AUTOMOVILES: STUDEBACKER**, Dodge o Buick cinco asientos, tipo reciente, de ocasión, compro contado. Dirigirse: Automóvil, Casilla N.o 2002. S—12

**CHASSIS FORD TURISMO VEN**do en $ 1,400. Aldunate 1070. S—11

**GONDOLA FORD, BUEN RECO**rrido perfecto estado, buenas facilidades, vendo barata. Diez de Julio 452. 11-S

**AUTOMOVIL DODGE, RUEDAS** de alambre, en perfecto estado y muy buena presentación, se vende. Domeyko 2354. 12-S

**HUDSON SPEEDSTER MODERNO**, flamante, se vende. Domeyko 2354. 12-S

**AUTOMIVILES DODGE USADOS**, abiertos, cerrados, vendo. Delicias 950. 11-S

**GONDOLA FORD VENDO OPORTU**nidad. Copiapó 752. S-13

**RADIADORES ARREGLO. GALVEZ** 881 11-S

**AUTO CAMION MORELAND 2-2 1|2** toneladas, mtor continental 3 H. P., diferencial, tornillo sin fin marca Timken ruedas acero, llantas goma sólida, vendo. Av. España 47. 11-S.

**AUTO FORD CERRADO PERFEC**tas condiciones vendo barato. Av. España 47. 11-S.

**NEUMATICOS VIEJOS COMPRO** constantemente. Casilla 5504. 11-S.

**VENDO AUTOMOVIL DODGE** casi nuevo, con repuestos, $ 5,200; Chassi Ford, recién ajustado $ 1,800 rico automóvil 4 asientos, con 5 ruedas alambre, completamente garantido, $ 5,000. Diez de Julio 444. 12—S.

**GONDOLA FORD PERFECTO ES**tado vendo con facilidad. Verla Vicuña Mackenna 264. Tratar, Agustinas 1176.

**$ 2,000 CONTADO, VENDO GON**dola, resto facilidades. Las Quintas 140. 13—S.

**HUDSON, BUICK, DODGE, ULTI**mos modelos, flamante estado, vendo ocasión. Argomedo 415.

**COMPRO FORD DE OCASION.** Tratar Sazié 2345. 12-S.

**GONDOLA FORD REGALO $ 3,800** trabajando. Libertad 522, casita 4.

**CARROCERIA FORD TURISMO,** vendo. Aldunate 1070. S-12

**COMPRO GONDOLA, PREFIERO** Palma. Independencia 287. S-12

**$ 5,200 AUTO FORD CON PARTI**da, perfecto estado, bien equipado, patente particular. Madrid 1117.

**VENDO AUTOMOVIL DE OCASION** tratar Aldunate 1427. 13—S

**OCASION, VENDO DOS GONDO**las en 6,000 pesos contado. Recorrido Matta. Nataniel 1267.

**COMPRO GONDOLA, PREFIERO** Palma. Independencia 287. 12-S.

**CAMION FORD VENDO. AVENIDA** Matta 523. 12-S

**CARROCERIA BROADWAY, LISTA** montar para el 18, regálola $ 800. Tapizada en cuero. Herrera 574.

**AHORRE 2,000, VENDOLE LINDA** góndola Ford, carrocería Pedro Medina. Herrera 574.

**SEÑORES PANADEROS, LECHE-**

### 5.—Alhajas, joyas, monedas, etc. (Compra y venta)

**NOVIOS: ARGOLLAS ORO 18 Y 14** kilates ofrece Relojería Sportsman, 30 par. San Diego 780. S-19

### 7.—Aves, pájaros, etc. (Compra y venta)

**CANARIOS ALEMANES IMPORTA**dor, canto flauta, holandeses, jaulas, pajareras. Recoleta 1289. S-12

**CONCHUELA ESPECIAL PARA** aves, sin piedras ni arena. Pídala al productor. Aríztía, piso 8, oficina 18, teléfono 3689, casilla 3192. 13—S.

**HUEVOS DEL DIA 30 PESOS** ciento; Incubar Rhode, Catalanas, Leghorn, 90 pesos ciento. Román Díaz 1930, por Irarrázaval.

### 8.—Avisos varios

**AL COMERCIO MAYORISTA:** agente muy conocido en el comercio de a provincia Aconcagua recibe muestras de toda clase de mercaderías, dando garantía por las muestras. Dirigirse: E. G. Rodríguez. San Felipe. 11 —S

**SE DESEA ADOPTAR GUAGUITA** o niñito de dos años. San Pablo N.o 1726, casa 4. S—12

**NECESITO ARRENDAR CARRETE**la. Ofertas a Lira 114.—I. I. M. 11—S

**DOY CLASES ONDULACION MAR**cel. Precios módicos. Cóndor 1084. 11-S

**MARCOS ALEMANES: A LOS TE**nedores de letras de dicha moneda les interesa pasar a la calle Compañía N.o 1065, oficina 33, de 9 a 10 A. M. S-11

**¿QUIERE UD. UN LINDO NEGO**cio sin pagar nada al contado? Vaya hoy mismo a Huérfanos 1235, oficina P.

**FIESTAS PATRIAS, CHICHES**, tarjetas para bautizo, azahares para novias. Impresión gratis. Bandera 814. 13—S

**PASAPORTES RAPIDOS, FOTO**grafía Central. Ahumada 56.

**DOY CLASES ONDULACION MAR**cel, precios módicos. Cóndor 1084. 12—S.

**NECESITO LECHE YEGUA. PIN**to 1496. 12—S

**SACOS DE TODAS CLASES A pre**cios más bajos que depósitos, vende: Exposición 300.

### 9.—Contadores

**CONTABILIDAD ENSEÑA EN UN** mes, profesor Villarroel. Morandé N.o 450. S—12

**CONTADOR-PROFESOR, ENSEÑA,** lleva contabilidades. Ordenes: Esmeralda 772. 12-S

### 10.—Casas, departamentos y piezas amobladas. (Ofrecidas y buscadas)

**SE ARRIENDA CHALET AMO**blado por 4 meses desde Octubre, en Avenida Providencia 2495. 11—S.

**CASA-QUINTA AMOBLADA, POR** año, tomo en arriendo hasta $ 700 mensuales. Prefiérese cerca carros y de poca extensión. Ofertas: Casilla 264. S-12

**ARRIENDO ELEGANTE PIEZA** amoblada. San Francisco 941. S—11

**SE ARRIENDA PIEZA CON MUE**bles a caballero. Serrano 115. 13—S

**ARRIENDO PIEZAS AMOBLADAS.** Marcoleta 474. 13-S

**ARRIENDO DEPARTAMENTO** dos piezas amobladas. Claras 774. 13—S.

**100 PESOS ARRIENDO PIEZA** amoblada, balcón calle. Gálvez 51.

**80 ARRIENDO PIEZA AMOBLADA.** Granado 542. 12—S.

### 11.—Casas, departamentos y piezas sin muebles. (Ofrecidas y buscadas)

Casas

**NECESITO CASA EN EL CENTRO** Dirigirse, N. N. Casilla 3206. S-13

**$ 450 AVENIDA ESPAÑA 581, AL**tos, ocho habitaciones fuera dependencias. Verlos: 2 a 4. 13-S

**UNA CUADRA ALAMEDA Y AVE**nida Brasil arriéndase confortabl departamento sin muebles. Fontecilla 63. 12—S

**MATRIMONIO SIN NIÑOS DESEA** arrendar casita moderna con baño hasta 200 pesos. Ofertas detalladas R. L., casilla 2556. 13—S.

**ARRIENDO EN CASA DE FAMI**lia dos espléndidas piezas, con balcones calle, pisos parquet y lavatorio desagüe, especial para profesional, con o sin pensión. Compañía 1871. 12—S

**165 ARRIENDO COMODA CASA,** cuatro piezas. Ejército 756, casa 7. S-12

**ARTURO PRAT 574, ALTOS,** arriéndase. Tratar: San Isidro 45. Entrega inmediata. S-13

**SE ARRIENDA EN $ 234 UNA** magnífica casa de altos con muy buena vista; tiene 6 piezas habitaciones, fuera de servicio, luz eléctrica, etc. Está en espléndidas condiciones. Tratar en la administración de la Población Huemul, de 9 y media a 5 P. M. 11—S.

**$ 200 CASA RECIEN CONSTRUI**da, luz, sol, sitio y cinco piezas. Tratar: Carmen 1435. 12—S

**$ 300 CASA UNA CUADRA DE Ala**meda cerca EstaciónC Central, con toda comodidad se arrienda. Tratar, Delicias 2636.

**$ 300 ARRIENDO CASA EN BAJOS** 7 piezas, gas, luz eléctrica, calle Santa Elena 867, media cuadra Diez de Julio. Llaves 871. 12—S

**NECESITO CASA BAJOS DE 6 A** 7 piezas cerca Alameda. Canon: 300 pesos. Contestar: Maestranza 338. 11-S

**$ 450 ARRIENDO ESPLENDIDOS** altos. Siglo XX 125. Tratar bajos. 13—S

**TENEMOS MUCHAS CASAS EN** arriendo y los arrendatarios no pagan comisión. — Guzmán, y Silva. — Teatinos 321. Teléfono 4711. 11-S.

**ARRIENDO CASITAS EN CITE, 3** piezas, patio y todo servicio. Tratar: Bulnes 756. 11-S

**ARRIENDASE CASITA. BRASIL 85** S 11

**280 ARRIENDO CASA ASOLEADA** siete piezas, servicios, tres cuadras Alameda, Angamos 285. Entre Lira y Maestranza. 11-S.

**$ 280 VICUÑA MACKENNA 956. es**pléndida casa altos, esquina, 8 piezas, dependencias, etc. Tratar a la vuelta. S-12

**$ 250 ALTOS ESQUINA RECIEN** edificados, toda comodidad. Avenida Seminario 398. S-14

**$ 325 BAJOS CON ALMACEN, TO**da comodidad. Avenida Seminario N.o 394. Tratar: Catedral 1732. De 1 a 4. S-13

**CASA CERCANA ALAMEDA, PAR**que Forestal, siete piezas, dependencias, deseo arrendar. Pago hasta 450 pesos. Dirigirse: X. X. X., Casilla 3307. S—12

**PARA 1.o DE OCTUBRE NECESITO** casa grande, bajos, diez dormitorios. Ofertas con precio. Merced 375. 13—S.

**$ 450 ARRIENDO ESPLENDIDA** casa bajos, dos patios. Gálvez 202. 11—S

**ARRIENDASE ESPLENDIDA CA**sa, Rosas 1130, próxima Bandera. Tratar: Bandera 686. 12-S

**EN 250 PESOS SE ARRIENDA LOS** altos, Miraflores 130, 4 piezas y servicios. S-11

**NECESITO CASA EN BAJOS CON** 6 piezas fuera dependencias, radio Vergara y San Diego; Avenida Matta, Eleuterio Ramírez. Canon 250 pesos.—Arturo Edwards 1119. 11—S.

**BARRIO PROVIDENCIA. — VI**va cómodo y confortablemente en casita chica y del gusto más refinado. Temperamento espléndido, a 21 minutos de la Plaza de Armas, con los mejores tranvías de la capital. Precios: $ 190, 180, 170. Unicamente para gente decente. No se paga comisión. Arce y Bardeau. Morandé 237. 25—S.

**$ 400 MONTEVIDEO, REGIA CA**sa flamante, garage. Adriasola. Morandé 235. 12—S.

**$ 600 INMEDIATA VICUÑA MAC**kenna, espléndido chalet de lujo, [illegible]. Adriasola. Morandé 235. 12—S.

Departamentos

**DEPARTAMENTO EN BAJOS,** arriendo a profesional o matrimonio, Claras 491. 12-S

**60 ARRIENDASE DEPARTAMENTO** altos dos piezas personas solas. 15 presente. Tocornal 1334. 11-S.

**DEPARTAMENTO TRES PIEZAS** independiente, ofrécese. Olivares N.o 1434. S—12

**DEPARTAMENTOS INDEPENDIEN**tes. Arriéndase. Huemul 933. S—12

**DEPARTAMENTOS INDEPENDIEN**tes arriéndase, Santa Rosa 353. S—12

**ARRIENDASE DEPARTAMENTO** y piezas centralísimo. Santo Domingo 1030. 11-S

**ARRIENDO CASA, DEPARTAMEN**to 5 piezas baño y dependencias.

**DEPARTAMENTO COMODO** arriéndase, Huérfanos 2747.

**DEPARTAMENTOS, SESENTA Y** ochenta pesos arrienda casa respeto. Erasmo Escala 2220. 12-S

**COMODO DEPARTAMENTO** próximo Pedagógico arriendo. Bilbao 267.

**$ 200 DEPARTAMENTO INDEPEN**diente, seis grandes habitaciones, dos patios. Unión Americana N.o 440. 13—S.

**ARRIENDASE DEPARTAMENTO** familia honorable. A. Prat 474. 13—S.

**ARRIENDO DEPARTAMENTO O** pieza con o sin muebles, una cuadra Alameda. Gálvez 134. S-12

**LINDO DEPARTAMENTO INDE**pendiente, altos. Delicias 2379.

Piezas

**ARRIENDO PIEZA PERSONA SO**la, luz, con o sin pensión. García Reyes 80. 11-S.

**ARRIENDO PIEZAS. SANTA ROSA** 32. S-11

**ARRIENDO PIEZAS Y DEPARTA**mento con baño, cocina centralísimos, adecuados para profesionales. Merced 867. S-11

**ARRIENDO UNA O DOS PIEZAS** a señora sola de respeto, en casa de familia sin pensionistas. Lira 533. S12

**ARRIENDASE PIEZA CALLE,** pensión. Maestranza 104.

**ARRIENDO PIEZAS A CABALLE**ros. Pedregal 14.

### 12.—Compra y venta de casas y sitios

**VENDO 22,500 PESOS CASA AL**tos, bajos. Tratar Libertad 10. 12—S.

**$ 20,000 VENDESE CASA. RICAR**do Santa Cruz 761. 11—S.

**LUIS PADILLA ANDA BUSCANDO** a su hija Elena Rosario Padilla, que se presentó a San Pablo número 2433, pasaje número 13. S-13

**$ 30,000 VENDO O PERMUTO** buena casita 7 piezas y servicios, en perfecto estado, buen patio, en espléndida situación comercial, 20 metros de San Diego, cerca Avenida Matta. 8.50 por 25. Dueño, S. L., casilla 1641. 13—S.

**CASA NECESITO COMPRAR HAS**ta por 60 mil pesos. No me entiendo con agentes. Ofertas únicamente por escrito a E. G., Libertad N.o 227. 13—S.

**ANTES DE COMPRAR NINGUNA** propiedad consultadme, pues tengo siempre en lista muy buenas, lo mismo por su situación que por su precio y renta. Hoy publico la siguiente lista: Arturo Prat al 1400, varias casas renta 90 mil pesos, precio 800 mil pesos; Bezanilla al 1475, casa y almacén renta 7,200 pesos, precio 65,000 pesos; Centenario 863, casa quinta, precio 15 mil pesos; Cumming al 900, manzanita completa edificada renta 7 mil pesos, precio 100 mil pesos; Irarrázaval 2443, casa residencia, precio 80 mil pesos; San Diego al 200, dos casas de altos y un gran almacén renta 27 mil pesos, precio 250,000; San Pablo esquina Lourdes, 8,500 metros, 2,500 edificados, escuelas y una gran casa, precio 400 mil pesos; Santa Elena al 1800, 24 casas y una fábrica renta 24 mil pesos, precio 200 mil pesos; Santa Filomena al 100, varias casas renta 27 mil pesos, precio 270 mil pesos; Gran quinta en la Avenida Portales de San Bernardo, precio 90 mil pesos; chalet en uno de los mejores sitios de la población Cartagena, precio 50 mil pesos. Ocurrir sin pérdida de tiempo para recibir la orden para visitar dichas propiedades.—Juan Rafecas Puig, Moneda 1061, oficina 6. 25—S.

**VENDO, PERMUTO, BUENA PRO**piedad renta, Chacabuco N.o 70 al 80, próxima Delicias. Mide 40x90, son doce almacenes con dos pasajes, produce 12% pagaderos 60 mil contado, saldo largo plazo, sin intereses. Dueño: Santa Rosa N.o 1177. Teléfono 193, Matadero. S-13

**VENDO, PERMUTO LINDA CASA** central en Santa Rosa 215 al 217, próxima a Delicias, 15 piezas altos, 11 bajos, 60 metros fondo; valor 120 mil, 30 mil contado, resto largo plazo, deuda Banco Hipotecario, produce 12%. Dueño: Santa Rosa 1177. Teléfono 193, Matadero. S-13

**VENDO UNA CASITA, 5 PIEZAS,** cocina electricidad, servicios, patio. Tegualda 1239. S-13

**VENDO DOS CASITAS, OCASION,** López. Tratar, verlas Independencia 566. 12—S.

**$ 30,000 VENDO CHALET. LLANO** Subercaseaux. Tratar: Cochrane 1421 12—S.

**COMPRO CASITA POR INTERME**dio Caja Ahorros. Rojas. Franklin 1001. 13-S

**VENDO CASA ESQUINA NUEVA,** Matta 369. 12-S.

**$ 25,000 SITIO CON CASA POCA** renta, 2 cuadras Plaza Yungay. Véndese. Tratar: Bilbao 48.

**CASA CON NUEVE PIEZAS VEN**do de ocasión, San Pablo 4736, cerca la cancha con facilidades. Tratar,

### 13.—Compra y venta de negocios

**POR ENFERMEDAD VENDO** puesto de pan con útiles para almacén. Esperanza 1286. S-11

**SE VENDE UN DEPOSITO DE VI**nos por no poder atenderlo, Lord Cochrane 1133. 11-S.

**SASTRERIA POCO CAPITAL,** arriendo bajo con contrato el barrio más comercial. San Diego 852, se vende. S-14

**POR VIAJE AL SUR REGALO** pensión 2,500. Sotomayor 102. S-15

**VENDO NEGOCITO MENESTRAS,** poco capital, buena posesión, arriendo muy barato. Huemul 1449. S-11

**VENDO COCINERIA AMOBLADA.** Calle Independencia 810. 12—Set.

**PELUQUERIA ESTABLECIDA 15** años mismo local vendo. San Diego 1714. 13—S.

**VENDO NEGOCIO DE ABARROTE,** poco capital, buena situación. Dávila 976. 12—S.

**ALMACEN PROVISIONES VENDO.** ventas doce a catorce mil pesos mensuales. Bandera 131, oficina 10. 13-S

**RESTAURANT BAR TODO LUJO,** central, vendo por viaje. Arriendo bajísimo contrato seis años. Bandera 131, of. 10. 13-S

**GRAN OCASION, POR AUSENTAR**me a Alemania, vendo espléndido negocio de sombrerería y composturas, tiene mucha clientela formada. San Diego 1570. S-11

**VENDO RESTAURANT BAR, BUE**na situación. Mapocho 1182. S-11

**$ 48,000 VENDO ESPLENDIDO** restaurant con regia instalación y mucha clientela. Produce fuera todo gasto, 80 por ciento anualmente. Datos: Lira 650. 12—S.

**SE VENDE ESPLENDIDO NEGO**cio pensión, poco capital. Blanco 2211. 12—S.

**SE VENDE UNA BODEGA BIEN** acreditada; tiene poca existencia.— San Diego 1493. 13—S.

**ALMACEN VENDO, BUENA SITUA**ción, mucha clientela, arriendo barato. Santo Domingo 2599. 11S

**VENDO PENSION Y CENA, SAN** Pablo 2464. 12-S

**$ 100 VENDO NEGOCIO MUY BUE**na situación. Eyzaguirre 769. S-12

**VENDO ALMACEN POR ENFER**medad. Romero 3014. 12-S.

**VENDO PENSION UNA CUADRA** Plaza Armas, poco capital. Santo Domingo 973. 11—S.

**EN VALPARAISO VENDO PEN**sión particular, un paso Avenida Montt. Clientela distinguida. Dirigirse, Valparaíso.— L. L., Correo 3. 14—S.

**SOMBRERERIA PARA SEÑORAS** vendo, poco capital. San Diego 858.

**SE VENDE UN KIOSKO DE LUS**trar, nuevo. Tratar: Germán Riesco número 4342. S-12

**POR NO PODERLO ATENDER SE** vende cigarrería de poco capital.— Manuel Montt esquina Meiggs.

**ALMACEN Y BODEGA VENDO DE** ocasión por viaje en barrio central, muy populoso. Tratar, Victoria 1023. 13—S.

**ACREDITADA TINTORERIA CON** sucursal, se vende, por no poderla atender, arriendo barato, buena clientela. Huérfanos 2699.

**SE VENDE NEGOCIO DE LEÑA Y** carbón, espléndida situación. Eleuterio Ramírez 748. S-12

**SE VENDE NEGOCIO ABARROTES** esquina de cité. Av. La Paz 453. S-12

**MENESTRAS BUENA SITUACION** no poder atender vendo. Cochrane 1099. 12—S.

**MENESTRAS BUENA SITUACION,** no poder atender. Vendo. Cochrane 1099. 13-S

**PELUQUERIA, TRES SILLONES,** todo moderno, cigarrería, lustrín, mucha clientela, ocasión, vendo, San Pablo 1245. 15-S.

**SE VENDE LIBRERIA BUENA SI**tuación, o traspaso contrato solo. — Tratar: 21 de Mayo 607. 12-S

**VENDO ACREDITADA PENSION** Libertad, con piezas para pasajeros. M. Montt 2855.

**VENDO NEGOCIO PUESTO VA**rios. Maipú 53. 12—S.

**$ 3,500 REGALO BAR RESTAU**rant, mucha clientela. Borjas 233.

**$ 500 VENDO PUESTO VEGA CEN**tral, excelente situación. Portal 348, 8 a 12.

**NEGOCIO CRISTALERIA Y ENLO**zados, buena situación, arriendo barato, no poderlo atender, vendo.— San Diego 2016. 12—S.

**VENDO PENSION, MANUEL** Montt 2913. Frente Laiseca. 14—S

**VENDO PELUQUERIA.— FRAN**klin 1020. 12—S

### 14.—Citaciones

**ESCUELAS INTERNACIONALES.** —Cítase a los alumnos de estas escuelas a un importante reunión que se celebrará el 12 del presente, a las 9 de la noche, en los salones de "El Diario Ilustrado". 12—S

### 15.—Compras y ventas varias

**VENDO TOTORA. SAN PABLO** 4260. 14—S.

**PLOMO, COBRE, ZINC, FIERRO,** metales viejos, compro, Avenida La Paz N.o 2. 12 S.

**VENDO GASOMETRO CHICO ACE**tileno con cañerías, medidor agua potable. Madrid 815. 13-S

**¡OCASION! VENDO OBJETIVO Fo**tográfico grande, y máquina 13 x 18. Puente 814. 11-S

**MANGOS TORNEADOS PARA PLU**meros, vendo. Agustinas 1778. 11-S

**QUILAS DESDE 30 CIENTO Y AL** detalle vende Barraca La Frontera. Avenida Matta 1052. 13—S.

**ASERRIN $ 1 SACO VENDE BA**rraca La Frontera. Avenida Matta 1052. 13—S.

**COCINA ECONOMICA CASI NUE**va, vendo. Bandera 735. S 11

**CALIFONT EN PERFECTO ESTADO** vendo de ocasión. Riquelme 777. 11S

**SE VENDE ESTUFA DE PARAFI**na, de ocasión, San Pablo 1726, casa 4. S—12

**OCASION SE VENDE ANTEOJOS** carreras. San Pablo 1726, casa 4. S—12

**COMPRO ROMANA 1,000 KILOS,** ocasión. Escribir, Rondizzoni 2060. 11—S.

**LETRERO LATON NUEVO, VA**rios útiles escritorio, véndese barato. Cóndor 717. 11—S.

**VENDO OCASION ROMANA 500** kilos Fairbanks, molinillo, balanza. Huemul 1030. 11-S

**LETRERO 5,60x1 VENDESE. MI**raflores 249. 11-S

**PLATAFORMA FIERRO PARA** enllantar ruedas todo tamaño ocasión vende. Miraflores 249. 11-S

**VENDO ALFOMBRA DE ESCALA** y de pasillo. Esperanza 555, casa 12. S-11

**LEÑA EUCALIPTUS PICADA Y DE** cuenta, seis pesos los 100 kilos. Fundo Lo Herrera. Tratar: Vicuña Mackenna 1446. S-12

**VENDO 38 PARES HORMAS, AR**marios, varios útiles zapatería, Tratar: Copiapó 1320. 11-S

**ESTANTE GIRATORIO, MAQUINA** escribir, prensa, puching ball, elásticos, véndese baratísimo. Cóndor 717. 11—S.

**CARBON ESPINO PUESTO EN** desvío, de 10 sacos, $ 12 por partida 11.60 sin embase. Vera 532. 14-S

**SE VENDE UNA COCINA GRANDE** para restaurant o pensión. Rogelio Ugarte 1470. S-14

**$ 25 VENDESE BANDERA CHI**lena poco uso 3.50 metros por 2.50. Puente 622, Casa 1. 12-S

**COCINA ECONOMICA IMPORTA**da, vendo. Rosas 1018. 12-S

**VENDO CAJONES VACIOS. A. BA**rroso 644.

**SE VENDE FLAMANTE COCINA** grande de gas. Bueras 158 F. 13—S.

**SACOS CEMENTEROS VENDESE** 200. Loreto 376.

**300 BARRILES ROBLE AMERICA**no aceiteros perfecto estado, vendo ocasión. Delicias 2439. 12—S.

**SACOS VACIOS, CARBURADOR** tipo vendo. Independencia 232.

**BARRICAS CEMENTO, VACIAS,** vendo. San Ignacio 498. S-13

**VENDEMOS TARRAJAS, CAÑONES,** rejillas y herramientas para gasfiters a precios de ocasión. Morandé 741. 13—S.

**VENDO ROMANA 1,500 KILOS, Y** chamanto nuevo doñihuano. Arturo Prat 179. 13-S

**PAPEL MAQUINA, TAMAÑO Car**ta, 7.50 mil. San Diego 118.

**VENDO 2 TINAS DE CIEN ARRO**bas cada una, nuevas Irarrázaval 1214. 12-S

**1,000 SACOS LEÑA QUILLAY, LI**tre seca realizo 8.50 cien kilos domicilio. Mapocho 3005. 12—S.

### Cuerpo de Bomberos

**6.a CIA. DE BOMBEROS. — CITO** a la Compañía a sesión extraordinaria para el Lunes 14 del presente a las 6 1|2 P. M. Reforma del Reglamento General, admisión de voluntarios y demás a que haya lugar. —El secretario.

### 16.—Dentistas

**DENTADURAS SIN PALADAR,** Recupera su boca. Doctor Muñoz. San Diego 995. 12—Oct.

**DENTADURAS ARTIFICIALES** todo sistema. Composturas en horas. Precios bajos. Facilidades pago. A. Matta 319-A. 12-S

**CLINICA DENTAL DR. CESAR** Prado C., Moneda 1035. Garantiza todo trabajo y cuenta con ayudantes muy competentes. Horas fijas e invariables. 11-S

### 17.—Escuelas de choferes

**ESCUELA PRACTICA CHAUFFEUR** mecánicos cursos rápidos diurnos nocturnos. Vicuña Mackenna 456. S-13

### 18.—Extravíos y hallazgos

**VENDO AMOBLADO ESCRITORIO,** hall, salón, comedor, dormitorios, alfombra escala, cortinajes, carpeta, muebles sueltos. Carmen 643.

**GRATIFICARE PERSONA ENTREGUE** pito banda con bolsita. Avenida España 170, casa 13.

**GRATIFICACION ENTREGAR** llaves perdidas. Huérfanos 2342.

### 19.—Empleados para comercio y oficinas. (Pedidos y ofrecidos)

**NECESITO CORREDOR. HOTEL** Thesalia. Matucana 15. 13—S.

**SEÑORITA PARA CIGARRERIA** necesito, tratar en la tarde. Ahumada 178. 11S

**SE NECESITA SEÑORITA QUE ESCRIBA** bien a máquina; muy buenas recomendaciones. Huérfanos 801. Oficina 16. De 10 a 12. S—11

**SE NECESITA UN JOVEN COMPETENTE** en abarrotes de 12 a 18 años sin pretensiones, inútil presentarse sin buenas recomendaciones. A. Prat 201. 11-S

**VIAJERO A COMISION PARA LA** zona Norte, entre Coquimbo y Arica, desea representaciones. Para informes y referencias: B. L. Casilla 2442. S-12

**VENDEDORA SOMBREROS SEÑORA,** aprendizas sombreros necesitamos. Compañía 2290. 12-S.

**EMPLEADO CON CONOCIMIENTOS** de Imprenta se necesita. Villavicencio 315.

**JOVEN PARA BODEGA NECESITO** con buenos certificados de honradez. Puente 574.

**SEÑORITA OFRECESE PARA** cualquiera ocupación decente. Dirigirse: Carmen Parada. Ramón Freire 440. 13-S

**JOVEN COMPETENTE EN ABARROTES** con buenas recomendaciones, mucha práctica en la venta al detalle, se ofrece sin o con puertas adentro. Por carta: C. Jiménez. Toesca 2532.

**VENDEDORA COMPETENTE NECESITA** Sombrerería El Fénix. Alameda 2546. 12—S.

**SEÑORITA COMPETENTE PARA** la caja, con buenas recomendaciones necesito. Puente 776.

### 20. — Frutos varios. (Compra y venta)

**OFREZCO MANTEQUILLA, PAPAS,** consumo y semilla, por carros, puesto cualquiera estación. Emilio 2.o Vehmister. Puerto Varas. 15

### 22.—Hoteles y pensiones

**GRAN HOTEL BUENOS AIRES,** piezas amobladas desde tres pesos diarios; con dos camas, cinco pesos. Delicias 2921. 26 Nov.

**PENSION CON O SIN PIEZA COMIDA** excelente; no se usa grasa — San Diego 252. 11—S

**BUENA PENSION DE MESA,** 100 pesos mensuales. Almuerzo o comida 50. Pasaje Balmaceda N.o 4. 18-S

**ARRIENDO ELEGANTE PIEZA** amoblada, con pensión. Vista al Parque Forestal. Monjitas 341. S—15

**SEÑORA EXTRANJERA OFRECE** espléndidas piezas amobladas con pensión. Lira 360. 11-S

**PENSION DOY A PERSONAS HONORABLES.** Compañía 1882. Media cuadra Plaza Brasil. 15—S

**ALAMEDA 777 ARRIENDASE PIEZAS** pensión. 12-S.

**PENSION FRANCESA, PIEZAS,** pensión. Puente 644. S-11

**MATRIMONIOS, CABALLEROS HONORABLES,** piezas pensión. Prat 34. S—11

**DEPARTAMENTO CALLE, PENSIÓN.** Carmen 135. 11—S.

**PIEZAS MATRIMONIO O CABALLEROS,** pensión. Lira 176. 11—S.

**ARRIENDO PIEZAS CON PENSIÓN.** Matucana 99. 12-S.

**SAN MARTIN 766, PIEZA CON** pensión abundante, 100; mesa 70. 11—S.

**PENSION, PIEZAS AMOBLADAS.** Bandera 815. 11—S.

**ESPLENDIDA PIEZA PENSION,** matrimonio o dos jóvenes. Gálvez 105. S-12

**MATRIMONIO: PIEZA AMOBLADA** con espléndida pensión, 300 mensuales. Maestranza 480.

**ARRIENDO PIEZA AMOBLADA** con sin pensión. San Isidro 221. 12-S

**PENSION PIEZA AMUEBLADA,** balcón, desde 140. Morandé 791. 13—S.

**ESTADO 141 D. PIEZAS CON O** sin pensión, matrimonios, jóvenes, honorables, pensión de mesa. 12—S.

**100 EXCELENTE PENSION, PIEZAS** amobladas, frente Estación Mapocho. Artesanos 999.

**ARRIENDO PIEZAS BALCON CALLE,** con pensión. Tarapacá 1019, al llegar a Prat. S-12

**CASA RESIDENCIAL PARA HONORABLES** familias o personas solas, por días, meses. Estado 75. Regios dormitorios, salitas, baños privados, excelente comida, uso familiar, pensión de mesa por meses. Los dueños atienden personalmente, retribuyendo la deferencia de los distinguidos huéspedes. Precios módicos. Teléfono 3705. English Spoken. 15—S.

**DEPARTAMENTO INDEPENDIENTE.** Piezas con sin muebles, pensión ofrece. Ahumada 123.

**PENSION PIEZAS. MATUCANA 32** 13—S

**LIBERTAD 14 A. ARRIENDASE** pieza balcón, con pensión, a personas honorables. 15—S

### 23.— Instalaciones y accesorios para negocios. (Compra y venta)

**MIL PESOS REGALO LINDA INSTALACIÓN** cantina club, útiles y surtido licores. Pinto 1301. 12-S

**VENDO BILLAR IMPORTADO,** mampara dos hojas. Lustrín dos asientos. Copiapó 1472. 11-S

**BONITA INSTALACION PARA ALMACÉN** o paquetería, todo raulí, 2 vidrieras, balanza, vendo $ 500. Siglo XX N.o 144, casa particular. S-11

**SILLON DE PELUQUERO Y ANTISÉPTICO** compro. San Diego 569. S—12

**VENDO JUEGO DE VITRINAS PARADAS.** San Antonio 35. 11-S

**SILLON DE PELUQUERO NECESITO.** San Diego 1383. 11—S.

**TRES HERMOSAS VIDRIERAS** para sastrería o casa de modas, vendo. 21 Mayo 639. S-12

**VENDESE ESTANTERIA MOSTRADOR,** balanza y peso de ocasión. Eyzaguirre 1367, Casita 22. S-12

**COMPRO MESON Y UTILES PARA** sastre, urgente Lira 901.

**BALANZA DE PLATILLOS,** importada, y peso mostrador, vendo ocasión. Avenida La Paz 2.

### 24.— Instrucción y educación. (Colegios, academias y profesores)

**INGLES, CONTABILIDAD, MECANOGRAFÍA.** Cursos rápidos. Instituto Pinochet Le Brum. Huérfanos 1657. S-13

**NECESITO SEÑORITA PARA INSTITUTRIZ,** sepa francés, inglés, y música, para llevar al campo. Debe presentar certificados de conducta y competencia. Preferencias: Sazié 2349. 11-S.

**INSTITUTO MERCANTIL, MER-** N.o 882, Cursos corrsepondencia Chile, extranjero. Toda clase de contabilidades. Exámenes humanidades, profesores Estado. S—13

**CONTABILIDAD, TAQUIGRAFIA,** idiomas, dactilografía, enseñamos rápidamente. Instituto Comercial. Agustinas 1060.

**EXAMENES HUMANIDADES** preparan conocidos profesores Estado, ex-examinadores universitarios. Instituto Comercial. Agustinas 1060.

**SEÑORITA DA CLASES INGLES** especialidad niñitos desde 5 años. — Casilla 2979.—C. R. 12—S.

**ENSEÑANZA RAPIDA; CONTABILIDAD.** Escritura máquina. Cursos individuales y colectivos. Cursos señoritas separados. Instituto de Contabilidad, Bandera 154. 13-S.

**SEÑORITA OFRECESE DAR CLASES** a niñitos. A domicilio. Casilla 81 D. — A. C. D.

**INSTITUTRIZ FRANCESA DA** clases a domicilio, por horas o meses. Madame Gecume. 502 España.

**NURSE ALEMANA OFRECE SUS** servicios. Nurse. Casilla 81 D.

### 25.—Instrumentos musicales, afines y accesorios (Compra-venta y composturas)

**PIANO POCO PRECIO, VENDESE,** ocasión. Tarapacá 812. S-11

**VICTROLA VICTOR OCASION.** San Pablo 2215. 14—S.

**DISCOS PARA VICTROLAS Y** Gramófonos recibió las últimas novedades. San Pablo 2215. 14—S.

**VICTROLAS, GRAMOFONOS, COMPOSTURAS** y afinaciones, repuestos legítimos. San Pablo 2215. 14—S.

**5 PESOS BUENOS DISCOS VICTROLA,** Bandera 191. 12-S

**PIANO NECESITASE ARRENDAR,** Delicias 1236. Tratar de 10 a 12 M. y 6 a 8 P. M. S-11

**RICO PIANO ALEMAN VENDO** muy barato. Dávila 710. S-12

**DISCOS COMPRO OCASION. MELCHOR** Concha 13. (Bellavista).

**RICO PIANO ERARD MEDIA COLA,** vendo baratísimo. Catedral 2850.

**VENDO VICTROLA ALEMANA** portátil, violín 1|2 y 3|4, estante música, muebles comedor estilo inglés de gran ocasión. Constitución 152, Bellavista.

**VICTROLA VICTOR FLAMANTE** con 50 discos vendo. Chacabuco 30 B. 12—S.

**VICTROLA NUEVA CON DISCOS** vendo barato por viaje. Molina 546.

**PIANO CASI REGALADO. COMPAÑÍA** 1246.

**RICO ELEGANTE PIANO, CLAVIJERO** metálico, flamante $ 1,700. Santa Victoria 360.

**PIANO GAVEAU VENDESE $ 1,500.** Santiago Concha 1201. 14_S.

**PIANO ALEMAN CLAVIJERO** bronce, vendo ocasión. Ahumada 31.

**ARRIENDO PIANO NATANIEL 1149**

**PIANO ALEMAN RIQUISIMO REGALO** $ 1,500. Molina 676.

**VENDO RICA VICTROLA CON DISCOS.** Libertad 51, casita 12. 12—S.

### 26.—Libros, periódicos y estampillas. (Compra y venta)

**LIBROS COMPRO SAN DIEGO 105** 15—S

**LIBROS COMPRO. VOY DOMICILIO.** San Diego 364. S-12

### 27.—Medicina y farmacia

**GONORREAS, SIFILIS. IMPOTENCIA,** curación radical, rápida en ambos sexos. Se atiende consultas por correspondencia. Clínica del Doctor Julio Lefevre, De 10 a 12, 4 a 7. Bandera 736. Julio 17

**LA IMPOTENCIA, LA DEBILIDAD** sexual, la neurastenia, se curan con Bismolan, se vende donde Bentgerodt. Daube y buenas boticas. 15—Set.

**SAFADURAS, TORCEDURAS,** Compongo bien. Riquelme 1022, cité, casa 8. 20-O.

**MEDICO NATURALISTA, DESCUBRIDOR** de la curación de enfermedades nerviosas. Independencia 1175. 1[illegible]

**DIABETES, DEBILIDAD, CURESE** con Té Rachú. Farmacia Montecinos. Catedral 1011. 22—S

**PRACTICANTE RECOMENDADO,** aplica inyecciones todas clases. San

**LAVADOS URETROS VISICALES:** Inyecciones ultravenenosas, $ 1,50; intramusculares, $ 2.00; subcutáneas $ 1,00. Cuevas 1321.

**ENFERMEDADES DEL PULMON,** tratamiento médico específico. Excelentes resultados. Matucana 717 A. 11_S.

**EXCEMA, GRANOS, SARNA, CORTADURAS,** sarpullidos, desaparecen usando Pomada Cadum.

**ANTITOX, DR. RICHTER, EFICAZ** específico contra la tos, grippe. Pídalo: Daube, Botica Gamboa. E-1.o

### 28.—Materiales de construcción. (Compra y venta)

**PUERTAS, VENTANAS, MAMPARAS,** galerías, hace rápidamente "La Norte-Americana". San Pablo 1741. 11-S

**PALOS Y ASTAS PARA BANDERAS.** Avenida Matta 1052, Barraca La Frontera. 13—S.

**OCASION VENDO MADERA Y** Chapa Yale. Compañía 2275. 11-S.

**VENDO VIGAS DE PINO DE VA.** Ibáñez 239. 11-S

**BARRICAS CEMENTO, VACIAS,** San Ignacio 498. S-12

**VENDO UN PORTON DE COCHE.** a de 2,30 ancho en calle Lord Cóchrane 1670. 11—S.

**MARCOS Y REJAS DE MADERA** de 1,80 a 2,15 de alto por 1,10 a 1,40 ancho para divisiones talleres, boxes de garage, etc., realízanse. Miraflores 249 11-S

**TEJAS $ 10 CIENTO, VENDO.** — Aldunate 1177. 11-S

**TEJAS USADAS VENDO, SAN PABLO** 2171. 11-S

**COMPRO MATERIALES PARA** construcciones, herramientas, artículos de mercería. San Pablo 2171. 11S

**LADRILLOS MURALLA VENDO.** Avenida Silva 201. 11-S

**SE VENDEN 200 PLANCHAS DE** zinc inglés, nuevas. Marín 104. 11—S.

**VENDO PUERTA INTERIOR COMPLETA.** Ricardo Santa Cruz 773. S-13

**TECHADO REVART, EL MAS** económico por su duración. Avenida Matta 375. 15—S.

**PINTORES: BROCHAS, PINCELES** y pincelitos de cerda, crin y pelo fino, todos tamaños, realizamos. Miraflores 249. 12_S.

**VENDO LADRILLOS DE MURALLA,** nuevos, a diez pesos el ciento. Adoquines a quince pesos el ciento. Calle Franklin 748.

**ZUNCHOS DE 1 1|4 COMPRO.** San Alfonso 76. 12—S.

**EXCUSADOS COMPLETOS REALIZAMOS** permanentemente. Chacabuco 5. 12—S.

### 29.—Máquinas, motores, afines y accesorios. (Compra-venta y composturas)

**MAQUINA HELADERA VENDO** Santa Isabel N.o 16 16-N

**OCASION MENOS MITAD PRECIO** vendo maquinarias, hormas e instalaciones pequeña industria calzado. Washington 1248. S-11

**VENDO MAQUINA TEJER 280 PESOS,** agujas. Avenida Matta 1298. 11—S.

**PRENSAS HIDRAULICAS PARA** baldosas, útiles para tubos cemento compro. A. Charles, Compañía 1223, oficina N.o 2. 12-S

**$ 320 REGALO MAQUINA SINGER** bobina de mueble. Independencia 261.

**VENDO DE OCASION SIERRA CIRCULAR,** banco de fierro de subir y bajar con espigadora. Morandé 741. 13—S.

**SE VENDE MAQUINA COSER DE** pié, cocinas económicas, horno para empanadas especial para negocio, varias otros artículos. Calle Coquimbo 1261. 12_S.

**SE VENDE MAQUINA DE PIE** Singer, mesa de costura, cocina a gas, ollas de aluminio, un surtido de porcelana, corredor de linoleum y un cuadro grande. García Reyes 457, casa 2.

**COMPRO MAQUINAS. PLANET,** carta. Santa Elena 834. 12—S

**VENDO MAQUINA TEJER, 280** agujas. Av. Matta 1298. 12_S

**VENDO MAQUINA DE PANADERÍA.** Andes 2235. 13—S

### 30—Muebles. (Compra-venta y composturas)

**AMOBLADOS COMEDOR, DORMITORIOS,** escritorios, menajes completos para casa, sillas diferentes estilos a precios bajísimos. Meiggs 65. N.-O.

**AMOBLADOS DE SALON DIFERENTES** estilos, vende de ocasión. — Meiggs 65. N. O.

**ANTES DE COMPRAR MUEBLES,** de ocasión, pase a consultar precios de verdadera oportunidad que vende la casa de Remates y Consignaciones, Meiggs 65. N.O.

**MUEBLES: DORMITORIOS. COMEDORES,** salones, escritorios variedad estilos y modelos roble americano. Precios bajísimos. Grandes facilidades pago con entrega inmediata. Especialidad sillas desde $ 100 docena. Venga consultarse. Fábrica Nacional de Muebles. Serrano 398, esquina Cóndor. S-15

**ANTICIPO FONDOS POR MUEBLES** a consignación. Compro menajes. Casa de remates. San Antonio 74. 23-S

**RESCATO MUEBLES PIANOS** empeñados para su venta, en privado. remate. San Antonio 74. 27—S

**LA MAG [illegible] IDA** Matta 1004, compra menajes, muebles sueltos y máquinas de coser. 12—S.

**OJO, OCASION VENDO BILLAR** mármol. Av. Central 201. 11—S.

**AMOBLADO DORMITORIO, SALON** comedor, máquina de coser de pie, sillas y mesa comedor, victrola y varios útiles de casa, vendo. Bandera 735. S 11

**VENDESE PEINADOR MARMOL** plomo. Santa Rosa 1066. 11-S.

**POR VIAJE VENDO MUEBLES DE** todas clases. Santa Rosa 94. S—12

**VENDO DOS ESCRITORIOS, DOS** sillas roble, resorte, giratorias, máquina Underwood. Cuevas 1349. S-11

**MUEBLES SALON, CURVOS, TALLADO** desde $ 340, nueve piezas forro seda, comedores y dormitorio. Fábrica: San Diego 957. S-11

**MUEBLES COLONIALES Y LAM-**

**COMPRO MUEBLES USADOS. INDEPENDENCIA** 287. S-11

**VENDO COMEDORES ESTILO INGLÉS,** dormitorios, alfombras, cantidad muebles sueltos, cocinas gas, otras carbón, gran surtido loza, plaquées, todo de ocasión. Santo Domingo 936. 11_S.

**VENDO AMOBLADO COMEDOR** moderno. Quinta Normal, puert Agustinas. S12

**MUEBLES TAPIZADOS VENDO** Carmen 333. S-1

**VENDO OCASION ROPEROS, LUNAS** biseladas, peinadores, cómodas, veladores, catres fierro, catres bronce, alfombras varias, coches cuna, amoblados salón, cortinas, espejos grandes, escritorio ministro, sillones giratorios, estantes libros, aparadores, trinches, cocinas económicas, sillas comedor. Toda clase muebles baratísimos. San Francisco 106.

**VENDO AMOBLADO ESCRITORIO** antiguo, marroquí legítimo nogal macizo, cristales, silla enfermo, varios, etc. 9-12, 2-5. Molina 540. 12_S.

**LINDO APARADOR MODERNO** $ 260, catrecito niño flamante. Arturo Prat 16.

**VENDO BILLAR AMERICANO Y** cocina económica. Franklin 1147. S-13

**AMOBLADO SALON, 500; DIEZ** alfombrados desde 50; espejo Luis XVI, 250; escritorio ministro, 120; estante, 80; amoblado cuero, 200; aparador mármol, 150; sillas cuero, 180; mesa, 40; ropero nogal espejo, 200; peinadores desde 70; cómoda, 40; veladores desde 15; catre fierro bronce, 75; colchón ancho, 100; gran surtido muebles antiguos caoba. San Francisco 382.

**EJECUTO TODA CLASE DE COMPOSTURAS** en muebles finos, transformaciones de barnices. Calle Maestranza 1421. — S. S. A.

**VENDO APARADOR GRANDE** ocasión. García Reyes 48.

**MUY BARATO VENDO, AMOBLADO** salón, aparador, sillas comedor, y peinador inglés. Sotomayor 833.

**APARADOR, GUARDARROPA, VIDRIERAS,** mampara, con vidrios, vendo. Riquelme 630. 12—S

### 31.— Notificaciones comerciales

**ADVIERTO A MI DISTINGUIDA** clientela, para evitarle los perjuicios en que pueden incurrir por tendenciosas publicaciones recientes, que no admitiré como válida cancelación alguna de cuenta pendiente en mi negocio de papelería. Compañía N.o 1073, en que no aparezca mi firma personal.—Santiago, 11 de Setiembre 1925.—Elías Pimstein.

### 33.—Oficinas, locales y garages. (Ofrecidos y buscados)

**LOCAL PARA INDUSTRIA CON** casa, galpón, fuerza motriz, en esquina Avenida Portales, arriendo. Tratar: Estado 154. S—11

**200 ARRIENDASE ALMACEN-CASA.** Chacabuco 135. Tratar, Moneda 3199. 11—S.

**EN CHACABUCO 70, ARRIENDO** extenso local con pieza habitación. Tratar: Chacabuco 76. S 11

**ARRIENDASE ESQUINA PARA** almacén, Toesca 2151. 11-S.

**ARRIENDO LOCAL Y PIEZA HABITACIÓN.** Compañía 2271 11-S.

**CARNICERIA ARRIENDO, BENAVENTE** 502. 11-S.

**ARRIENDO EXTENSO LOCAL PARA** cualquier negocio, vendo una carretela en buen estado. Maestranza 810. 14—S.

**LOCAL PARA INDUSTRIA** Arriendo. Avenida Matta 1460. S—11

**OFICINAS INDEPENDIENTES** balcones calle arriéndanse. Ahumada N.o 17. S—12

**ARRIENDASE LOCAL CON GALPONES** casa habitación. Copiapó 752. S-12

**NECESITO ARRENDAR EXTENSO** local para garage y accesorios en parte estratégica, por carta. Madrid 1357. 12—S

**$ 400 ARRIENDASE LOCAL INMEDIATO** calle Ahumada. Datos: Pasaje Matte 40. 12-S

**TRASPASO ALMACEN CENTRAL,** próximo Plaza Armas, cuatro metros frente, diez fondo. Clasificador 248. 12-S

**ALMACEN CON CASA HABITACIÓN** arriéndase Rivera esquina de Picarte. Tratar, Independencia 360. 13—S.

**NECESITO LOCAL PARA INDUSTRIA.** Casilla 12007.

**CABALLERIZAS CON LOCAL CARRETONES,** sin casa, arriendo. Merced 375. 13—S.

**ARRIENDO ESPLENDIDO ALMACÉN,** San Diego 1484, tiene casa habitación recién refaccionada, luz eléctrica, piso asfaltado. Tratar: Vega San Diego. S-13

**NECESITO PARA EL 1.o OCTUBRE** esquina para negocio almacén, prefiero población alrededor de Santiago. Por cartas: Av. Acequia de los Pérez 5102.—Celinda Córdova.

**ARRIENDO ALMACEN, HABITACIONES,** Vergara. Compañía 1316.

### 34.—Operarios para fábricas, talleres, etc. (Pedidos y ofrecidos)

#### Tipógrafos

**CAJISTAS DE OBRA SE NECESITAN.** Imprenta Chile. Morandé 767.

**AYUDANTE CORRECTOR DE** pruebas necesita Imprenta Chile. Morandé 767.

**AYUDANTES DE ENCUADERNADOR** y aprendices se necesita en Imprenta Artes y Letras. Villavicencio 315.

**PRENSISTA, CAJISTA, COMPETENTES,** necesito. Vicuña Mackenna 345.

#### Mecánicos

**MECANICO COMPETENTE EN AUTOMÓVIL** Ford y tractores Fordson necesito para una agencia Ford al [illegible] de Santiago. Pago buen sueldo. [illegible] recomendaciones. Casilla 1450. Santiago. 13—S.

#### Carpinteros y Mueblistas

**OFRECESE CARPINTERO CONTRATISTA,** reparaciones, construcciones, precios bajísimos. Subercaseaux Molina 1370.

#### Zapateros

**NECESITO ZAPATERO EN OBRA** de hombre y composturas. Maipú

#### Sastres y Costureras

**NECESITO COSTURERA CALLE LIBERTAD** N.o 522. Casita N.o 3. 11-S

**MODISTA CONTADORA MUY** competente, necesito. Santo Domingo 1017. 11-S

**NECESITO AYUDANTAS PARA** modas. Eleuterio Ramírez 711. 11S

**COSTURERAS NECESITANSE, ROPA** blanca. Toesca 2584. 12-S.

**PALETOCERAS, VESTONERAS Y** buenas modistas faltan, tanto por obra. Agustinas 853, altos. 12—S.

**BUENAS OPERARIAS DE OBRA** chica y grande necesita Sastrería Cooperativa Ferroviaria de Consumos. Exposición 199.

**CALADORAS Y PAÑUELERAS,** buen sueldo, necesita Casa Ausonia. Moneda 796. S-13

**BUENAS PANTALONERAS NECESITA** Sastrería Lozano. San Antonio 493. 13—S

**AYUDANTES ADELANTADOS EN** moda, necesito Camilo Henríquez 657. 12—S

**NECESITO AYUDANTA VESTONERA** para el taller. Rosas 1212.

**COSTURERA COMPETENTE, NECESITO.** San Martín 555.

**COMPOSTURERA NECESITO** Sastrería F. Latorre. San Pablo 1137. 12—S.

**VESTONEROS O VESTONERAS** pago 30 pesos por vestón. República 7.

**NECESITO COSTURERA ENTENDIDA** en modas. Manuel Montt 2460, casa 11.

**LA VASCONIA, DELICIAS 3073,** necesita buenas compostureras.

**NECESITO COSTURERAS SASTRE** Cóndor 1082. 12—S

**COSTURERA COMPETENTE, TRAJES** señora, sepa armar, necesito.—Compañía 1859. 12—S

#### Varios

**NECESITO BUENAS PREPARADORAS** para sombreros; buen sueldo. Alameda 238. 11-S

**PULIDORES Y AYUDANTES Y** buenos limadores competentes en bronce, necesito. Gálvez 1307. 11—S.

**CALDEREROS SE NECESITAN 4** caldereros de primeraclase. Presentarse a la Maestranza Yungay. Carrascal 3390. S—11

**PERFORADORA COMPETENTE Y** una buena aparadora necesita la Fábrica de Calzado Bascuñán 1230. 11—S.

**NIÑAS BORDADORAS A MAQUINA** necesitan. Catedral 2711. 11-S

**NECESITO TECNICO PARA FABRICA** calzado para niños, mandar copias, certificados, casilla 1699. 12-S.

**APARADORAS MAQUINISTAS SE** necesitan en Fábrica de Calzado. Lira 965 S-14

**CORTADOR DE SUELA Y PERFORADORAS** competentes se necesitan. Fábrica de Calzado. San Alfonso 466. 12-S

**HERRERO NECESITO, QUE SEA** competente. Rosas 2020. 11—S

**NECESITO UN TAPICERO PARA** muebles. Huérfanos 2047, casa F.

**NECESITO TOUPICERO MECANICO.** San Francisco 964. S-12

**SE NECESITA MARROQUINEROS.** San Diego 132.

**SE NECESITAN MUY BUENOS** pulidores. Simonetti y Turrati. San Antonio 36. S-13

**PULIDORES NECESITO, ROSAS** 2020. 12-S.

**ADORNADORA PARA SOMBREROS** de hombre necesito. Chacabuco 9.

**TALLADORES Y OFICIALES NECESITO.** Prat 353.

**NECESITO NIÑA SEPA TEJER A** máquina y coser tejidos. De 1 a 4. Antonio Varas 12. 12—S.

### 35.—Oficios y servicios diversos. (Pedidos y ofrecidos)

#### Chauffeurs

**CHAUFFEUR MECANICO, CON** buenas recomendaciones, ofrécese para camión o góndola Ford. Dirigirse Recoleta 555. 12—S

**CHAUFFEUR PARA TODA MARCA** se ofrece, sin vicio ni pretensiones. Grajales 2477.

**CHAUFFEUR ALEMAN SE OFRECE** maneja todas marcas, con recomendaciones. Dirigirse por carta: Walter Krautwurst. Agustinas 1468 (chacra). 13-S

**CHAUFFEUR CON BUENAS RECOMENDACIONES** necesítase. Catedral 1137.

**CHAUFFEUR COMPETENTE CON** recomendaciones, buen sueldo, necesito. Huérfanos 1658. S-12

**NECESITO CHAUFFEUR Y ASFALTADOR.** Compañía 1316.

**CHAUFFEUR AUTO ARRIENDO.—** Esperanza N.o 8.

#### Peluqueros

**PELUQUERO FIRME NECESITO** San Diego 1934. 11—S.

**PELUQUERO NECESITO, MEIGGS** N.o 42. 11-S

**PELUQUERO NECESITO DE** firme. Salas 182.

**NECESITO PELUQUERO DE FIRME.** Victoria 1374.

**PELUQUERO COMPETENTE, CON** herramientas necesito. Sábado aseguro 20 pesos. Alameda 2923.

**NECESITO PELUQUERO COMPETENTE.** Esperanza 47.

**NECESITO PELUQUERO SIN HERRAMIENTOS.** Delicias 3834.

**PELUQUERO COMPETENTE NECESITO,** aseguro $ 65 semanal. San Pablo 2388.

**NECESITO PELUQUERO, DE FIRME.** Mapocho 3568.

**PELUQUERO COMPETENTE, CON** herramientas, necesito dos. Mapocho 1084. 12—S

#### Cocineras

**COCINERA PUERTA FUERA NECESITO.** Alonso Ovalle 730. 11—S.

**COCINERA JOVEN PARA POCA** familia. Rosas 1374. 11—S.

**AYUDANTA DE COCINA NECESITO.** Compañía 1053. S-12

**$ 80 SUELDO NECESITO BUENA** cocinera, sin familia. Moneda 1654. S-11

**NECESITO BUENA COCINERA. —**

**COCINERA CON BUENAS RECOMENDACIONES,** para poca familia. Tratar, 1 a 4. Claras 688. 12—S.

**COCINERA QUE SEPA SU TRABAJO** necesita matrimonio. Buen sueldo. Nataniel 832. 11—S.

**NECESITO COCINERA ENTENDIDA,** buen sueldo. Cochrane 265. 11—S.

**NECESITO BUENA COCINERA.** Mujica 63. S-12

**EMPLEADA PARA LA COCINA** necesito. Providencia 2069.

**COCINERAS JOVENES Y NIÑAS** para las mesas, con urgencia, para Rancagua. Buenos sueldos y garantías. Maipo N.o 560. Recoleta.

**COCINERA NECESITA. DIECIOCHO** 767.

**NECESITO COCINERA, NATANIEL** 277. 13-S

**COCINERA NECESITO. RESTAURANT.** Bandera 894. 12-S

**SE NECESITA COCINERA DE** edad, extranjera, puertas adentro. Inútil presentarse sin recomendaciones. — Presentarse de 3 a 5. Ahumada 350.

**COCINERA NECESITO PARA CASA** española, buen sueldo. Calle San Diego 1802. 12—S.

**COCINERA NECESITO. CHACABUCO** 558.

**COCINERA COMPETENTE CON,** sin niño necesito. Agustinas 2680.

**COCINERA NECESITO. TARAPACA** 1019. S-12

**BUENA COCINERA, PENSION,** aún tenga niño. Independencia 327. 12—S.

**NECESITO EMPLEADA COCINA,** Matta 369. 12-S.

**COCINERA MUY COMPETENTE** recomendada puertas afuera necesito, para pensión particular, sueldo: 100 pesos. San Antonio 214. 12-S

**NECESITO COCINERA CON NIÑO** grande. Matucana 32, altos.

**NECESITO COCINERA Y AYUDANTA,** niñas comedores. Alonso Ovalle 1140. 12—S

#### Mozos

**DE MOZO O CARRETERO, CON** carnet y recomendaciones, se ofrece. Santa Elena 1283. S. R.

**PARA CUIDAR CON ATENCION** durante la noche un caballero enfermo, necesítase mozo serio. Exígense buenas recomendaciones. Rosal 388. Presentarse: de 2 a 4.

**MOZO PARA COPERO Y LIMPIEZA** necesito. Restaurant, Bandera 894. 12-S

**NECESITO MOZO COMEDOR Y** aseo, con recomendaciones. Huérfanos 1744. 12—S

**NECESITO MATRIMONIO MOZO,** cocinera. Delicias 1995.

#### Lavanderas

**LAVANDERA CON BUENOS INFORMES** se necesita para lavado de familia. Delicias 1178. S—11

**SE NECESITA UNA LAVANDERA** aunque no sepa lavar. Nataniel N.o 193. S—11

**PLANCHADORAS, POSTICERAS** necesita lavandería Artes y Oficios. Ecuador 3593. 14—S.

**LAVANDERA POR DIA, SE NECESITA.** Dieciocho 268.

#### Niños

**SE NECESITA UN NIÑO PARA LA** cocina 1053. S—11

**SE NECESITA MUCHACHO PARA** ascensorista y aseo. Sueldo: $ 90. Catedral 1165. De 8 a 8 1|2. 12-S

**MUCHACHO PARA REPARTIR** carnes necesito. Vicuña Mackenna esquina Marín.

**NECESITO NIÑOS PARA VENDER** pan en la calle. Freire 650.

**MUCHACHO PARA PEGAR CARTELES,** necesita Mercería Internacional. Delicias 2963.

**NIÑO PARA ASEO Y MANDADOS** necesito. Tratar: Casino de El Mercurio.

**NIÑO DE 12 A 14 AÑOS, NECESITO,** para aseo y mandados particulares, puertas adentro. Cochrane 106.

**NECESITO NIÑO PARA LUSTRAR** calzado kiosko. San Diego esquina Coquimbo.

**NECESITO NIÑO GRANDE PARA** servicio. San Diego 79.

**NIÑO PARA CUIDAR MUESTRAS** necesita Botería El Cóndor. Puente 716. 12—S.

**NIÑO PARA MANDADOS Y ASEO,** necesito. Delicias 2733.

**NIÑO DE 15 AÑOS, ENTENDIDO** en abarrotes, necesito. Matucana 901.

**MUCHACHO 15 AÑOS, BUENAS** recomendaciones, para el reparto, necesito. Agustinas esq. Miraflores. Almacén.

#### Varios

**SE OFRECE MESONERO CON MUY** buenas recomendaciones. Dirigirse a Madrid 1146. A. Rocco. 15-S

**NECESITO NIÑA PARA EL SERVICIO.** Merced 657. 12—S.

**NECESITO PANADEROS SEPAN** trabajar. Pastor Ovalle 301. 18-S

**JOVEN CON BUENAS RECOMENDACIONES** de comportamiento y honradez, se ofrece como mozo de oficina, establecimiento o casa particular, dirigirse a J. V. Av. Irarrázaval 2188. 21—S.

**MATRIMONIO SOLO NECESITA** empleada de mano. Calle Mujica 0243. 11—S.

**NIÑA DE 13 A 15 AÑOS, NECESITO** para los quehaceres. San Francisco 1390. 11—S.

**SIRVIENTE MANO, NECESITO.** Serrano 558. S-12

**PERSONA FORMAL PARA ADMINISTRAR** casa ofrécese.—L. Frau Matucana 654. 11—S

**SE NECESITA EMPLEADA PARA** la mano. Riquelme 784. 12—S.

**NIÑA PRACTICA EN LAVAR Y** etiquetar botellas se necesita. A. Prat 987. 11—S.

**NECESITO CORTADOR DE CARNE** competente. Maestrazna 675. 11-S

**CARRETELERO QUE TENGA CARNET** y sepa reparto de baldosas se necesita. García Reyes N.o 77. 11-S

**EMPLEADA PARA LAS PIEZAS,** con buenas recomendaciones. Tratar, 1 a 4. Claras 688. 12—S.

**MADRE E HIJA, JOVENES, SERVICIO** casa, necesítase. Santo Domingo 1873. S-12

**SEÑORA QUE DESEE CRIAR** guagüita en su casa. Tratar: Moneda

**NECESITO NIÑA PARA** mandados. Maestranza

**JOVENES ESTUDIANTES** cerca, para porteros, tro Colón.

**NECESITO NIÑITA PARA** clo. Lira 533.

**FRANCESA PARA** niñitas necesito para Tratar acá en Tocornal

**NECESITO EMPLEADA** manejo carretela para Catedral 1467.

**EMPLEADA TODO SERV** trimonio solo necesita. Cuevas 883.

**EMPLEADA SOLA,** edad. Sueldo 40 pesos Matucana

**NECESITO UNA NIÑA** cocina. Dardignac 474.

**NIÑERA Y SIRVIENTA** necesito, buenos sueldos ñola. Ñuble 1178.

**NECESITO EMPLEADA** peto para todo servicio Palacios 1155, por Ma cuadras pasado Matucana

**COPERO NECESITASE** dral 1049.

**SEÑORITA ALEMANA** ce para niños en casa o fuera Santiago. 25 V.

**NECESITO LUSTRADOR** tente. Mapocho 1066.

**JOVEN PARA CANTINA** vir en las mesas. San

**LAVANDERO NECESITO** rería Cruz Roja. Comp

**OFRECESE PARA FUERA** tiago señora extranjera Hotel, Restaurant, llaves Correo Central, S. A.

**NIÑERA COMPETENTE** mendada, necesita rro Santa Lucía. Tratar de la mañana.

**NECESITANSE EN ART** 16, cocineras, puertas tro, competentes, empl comedor, todo servicio extranjeros, buenos

**NECESITO EMPLEADA** piezas, con buena Delicias 540 C.

**NIÑA DE CIERTA EDAD** dida en cuidar niñitos Buenos informes. San

**EMPLEADAS PARA LA** y cocina, necesito. (Hotel) 315.

**NECESITO AYUDANTA** no. Santa Rosa 662.

**NECESITO EMLEADA** go 1240.

**SANDWICHERO COMPE** cesita Bandera 198.

**NECESITO NIÑERA,**

**MAYORDOMO ADMINIST** necesita, inútil presentarse nas recomendaciones. 376, de 11 a 12 A. M.

**SE NECESITA UN** Puente 582.

**NIÑERA Y ARREGLO** para dos personas 50 pesos. Constitución Bellavista.

**ME OFREZCO PARA** che, en establo, tratar 361. Pieza 15.

**JOVEN COMPETENTE** lería se ofrece para fábrica ga. — Jara Toesca 2531.

**NIÑA PARA AYUDAR** res de casa necesito.

**NECESITO NIÑA PARA** zas con buenos informes Biarritz, Chacabuco 14.

**NIÑA JOVEN PARA** cio, dos personas, Reyes 875. Tratar: en

**REPARTIDOR DE LE** sito, tenga documentos; Joaquín Pérez 4617. tucana Mapocho, paradero

**CANTEROS Y ADOQUINEROS** cesítanse. Av. España

### 36.—Pensión en

**MATRIMONIO, CABALLEROS** venes, encontrarán piezas lle, centralísimo, pensión Dardignac 174.

**EN VALPARAISO,** na pensión, casa residencial do, meses, días. Freire

**FAMILIA HONORABLE** dase lindas piezas y San Isidro 746.

**BUENA PIEZA AMOBLADA** mida de familia, doy Elena 967.

**CASA SIN PENSION** pléndida pieza departamento muebles, pensión.

**FAMILIA OFRECE PIEZA** pensión, Catedral 2429.

**MATRIMONIO Y DOS** cesitan pieza grande o res con pensión, altos Prefiérese sin pensión bir: Casilla 3832.

**JOVEN INGLES NECESITA** pieza amoblada con pensión familia honorable. Ñuñoa Guindos. Dirigirse dando casilla 1647.

### 38.— Préstamos tecas

**$ 700 NECESITO PRIMERA** teca, propiedad valor $ girse: Alameda 1859.

**$ 7,000 NECESITO PRIMERA** poteca, propiedad valor rigirse: Alameda 1859.

**DINERO: HAY UNA** doscientos mil pesos en hipotecas. Bandera

**$ 10,000 NECESITO PARA** de gran utilidad. F. C.

### 39.—Propuestas

**PROPUESTAS. — LA** General de Correos y de propuestas públicas para sión de sacos para y certificados. Véase el cial" del 5 de Setiembre tes. — El Director General

**INSPECCION DE AGUA** y Desagües.— Se piden públicas para la construcción estanque de concreto el Servicio de Agua Taltal, las que se abrirán Inspección, el día Octubre próximo, a las Consultar planos puestos en la Sección Inspección de Agua agües, Agustinas

# GLIMERICK, EL MAS AMENO DE LOS PASATIEMPOS

## COMPONGA UN GLIMERICK Y ENVIELO A "LA NACION"

**¿EN QUE CONSISTE EL "GLIMERICK"?**

El "GLIMERICK", una vez resuelto y completo, es una estrofa de cinco versos, de los cuales riman los dos primeros y el último. La persona que propone un "GLIMERICK" deja en blanco las terminaciones de los versos y las reemplaza por su significado aproximado. Las definiciones de la palabra o palabras que se omiten están entre paréntesis. Estas definiciones le proporcionarán al lector la clave de la expresión con que termina el verso, y que se ha suprimido.

No ponga atención sobre el número variable de los puntos que se han publicado en los distintos versos, pues esto sólo indica la falta de una o más palabras, y no el número de letras de que constan.

### GLIMERICK N.o 10.—"EDUARDO DE WINDSOR"

**Por RAQUEL MUÑOZ A.**

| | |
|---|---|
| Ocid .. .. .. .. .. .. .. | (Heredero). |
| Aceptó tus.. .. .. .. .. .. | (Compromiso). |
| La bella Diosa . .. . .. .. . | (Suerte). |
| Porque mecieron .. .. .. .. | (Lecho). |
| Tal vez Dioses .. .. .. .. .. | (Imperecederos). |

### GLIMERICK N.o 11—"TENIA RAZON"

**Por OCTAVIO CORNEJO S.**

| | |
|---|---|
| —Dígame, señor .. .. .. .. | (Nombre masculino). |
| ¿Me pagará .. .. .. .. .. | (Arriendo) |
| Tantos meses .. .. .. .. . | (Insoluto) |
| —Jamás a nadie .. .. .. .. | (Saldado). |
| "Soy esclavo del .. .. .. . | (Obligación). |

### SOLUCIONES HASTA EL 14 DE SETIEMBRE

En el sobre escriba:

"EL GLIMERICK"

"La Nación", Casilla 81-D.

El resultado se anunciará en la semana próxima.

### RESULTADO DE LOS GLIMERICKS N.os 8 Y 9

SOLUCIONES:

Un ciego a quien varios beodos
Trataron con torpes modos
Esgrimió el bastón con fuego.
Y aunque eran palos de ciego
Dejó contusos a todos.

Debajo de aquel magnolio,
Que es como un florido solio,
Pasa la vida cantando,
Y la seguirá pasando,
El pobre loco Anatolio.

### SOLUCIONES RECIBIDAS, 67; BUENAS, 29

A continuación publicamos los nombres de los solucionistas a quienes tocó en suerte obtener los premios:

1.er Premio:—MINA MORENO.
2.o Premio:—DORA FERNANDEZ.
3.er Premio:—LEON ORDE A.

Los premiados pueden pasar a retirar sus premios a esta Redacción, de 5 a 6 y media de la tarde.

CUPON
Juego "El Glimerick"- "La Nación"

---

# A BRITISH SEAMAN

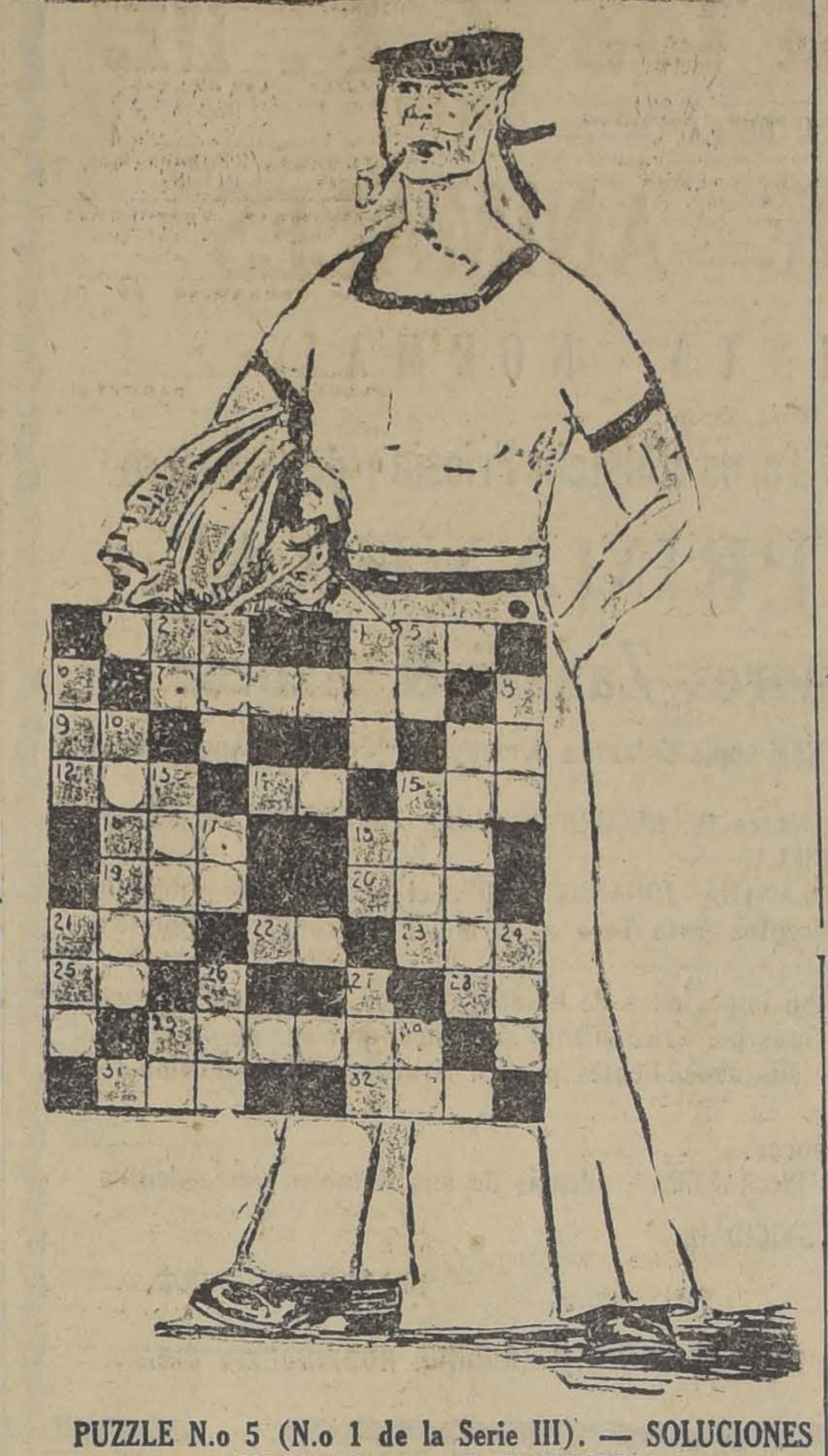

## PUZZLE N.o 5 (N.o 1 de la Serie III). — SOLUCIONES HASTA EL 14 DE SETIEMBRE

DEFINICIONES

HORIZONTALES.—1. Soberano —4. Hombre en inglés.—7. Sport de origen inglés, muy practicado entre nosotros.—9. Tercera persona singular en inglés.—11. Negación.—12. Letra del alfabeto. —14. Pronombre.—15. Animal.—16. Partícula que significa prioridad. antelación.—18. Contracción.—19. Furor.—20. En las sumas. — 21. Del verbo arar.—22. Nota. — 23. Artículo.—25. Nota.—28. Negación —29. Nombre que se da la capital del Reino de la Gran Bretaña. —31. En las nieves polares.—32. Asiento, en inglés.

VERTICALES.—2. Preposición inglesa.—3. Soberano.—4. Posesivo.—5. Se dice de los que descue[illegible] algo, de la aviación, etc. —6. El, en inglés.—8. Enfermedad.—10. Imperio, en inglés.—11. [illegible] las glorias de la marina [illegible].—13. Letra del alfabeto. 15 Carácter del ilustre huésped. —21. Juego infantil.—24 Compás — 26 Puerto peruano.— 27 Niño en inglés.—29. En el naipe.—30. Conjunción antigua equivalente a ni.

**Nota importante.** — A petición de numerosos lectores y en atención a que no hemos recibido ninguna solución acertada hemos resuelto anular el Puzzle anterior. "La Mariposa" y reemplazarlo por al que publicamos hoy, debiéndose considerar éste como el primero de la Serie N.o III.

---

N.o 1,061

# RESPUESTAS A NUESTROS LECTORES

Stbre. 11 1925

**LAS PERSONAS, CUYAS CONSULTAS NO APAREZCAN RESUELTAS EN EL DIARIO, SERAN ATENDIDAS PERSONALMENTE POR EL REDACTOR DE LA SECCION LOS DIAS LUNES, MIERCOLES Y VIERNES, DE 5 A 5 1|2 DE LA TARDE.**

### HIJOS LEGITIMOS

**A. P. M. — Talca.**

**Un marido, veinte días después de su matrimonio, se vió en la necesidad ineludible de hacer un viaje a Europa. Diez meses después de la partida dió a luz su mujer un robusto niño.**

**¿Está el padre obligado a reconocer ese niño como legítimo?**

El hijo que nace después de expirados los ciento ochenta días subsiguientes al matrimonio, se reputa concebido en él, y tiene por padre al marido. Este tiene, sin embargo, la facultad de impugnar la legitimidad del hijo si prueba que durante todo el tiempo en que pudiera presumirse la concepción estuvo en absoluta imposibilidad física de tener acceso a su mujer. Sin embargo, el adulterio de la mujer cometido durante la época en que pudo efectuarse la concepción, autoriza al marido para presentar la prueba de cualesquiera otros hechos conducentes a justificar que él no es el padre.

Se presume de derecho que la concepción ha precedido al nacimiento no menos de ciento ochenta días cabales y no más de trescientos, contados hacia atrás desde la media noche en que principia el día del nacimiento. Toda reclamación del marido contra la legitimidad del hijo concebido por su mujer durante el matrimonio deberá hacerse dentro del plazo fatal de sesenta días contados desde aquel en que tuvo conocimiento del parto.

La residencia del marido en el lugar del nacimiento del hijo hará presumir que lo supo inmediatamente; a menos de probarse que por parte de la mujer ha habido ocultación del parto.

Si al tiempo del nacimiento se hallaba el marido ausente, se presumirá que lo supo inmediatamente, después de su vuelta a la residencia de la mujer, salvo el caso de ocultación mencionado en el inciso precedente.

Por lo demás, hay varios casos de criaturas nacidas después de los trescientos días como lo atestigua Muñoz de San Martín, en sus estudios sobre Antropología Jurídica.

### TUBOS DE LAMPARAS

**Interesado. — Santiago.**

**¿De qué manera podría aumentar la resistencia de los tubos de lámparas para evitar que fácilmente se destruyan por efectos del calor?**

En una paila u otro tiesto lleno de agua fría se ponen los tubos, de manera que queden enteramente sumergidos y, en seguida, se pone a calentar el agua hasta que hierva completamente, se retira del fuego, se deja enfriar, se sacan los tubos y se secan. Es necesario que no tengan la menor humedad al ponerlos en la lámpara. Con sólo ésto no se quebrarán jamás por efecto de la llama, aunque, por supuesto, no quedan blindados contra los golpes.

### ANGLOS SAJONES O LATINOS

**Curioso. — Santiago.**

**He leído en repetidas ocasiones obras de autores que ponen en relieve la superioridad de la raza latina sobre los anglo-sajones. ¿Qué opina usted, señor Redactor?**

Un autor americano, don Víctor Arreguine, ha emprendido la tarea de refutar la célebre obra de Demolins, en que aboga por la superioridad de los latinos sobre los anglo-sajones. En opinión de él, no existe, hablando con propiedad, raza latina ni raza sajona. Todos son arios, indoeuropeos. No negamos, por nuestra parte, verdad tan demostrado y conocida, pero tampoco negará dicho autor que, ramas de un mismo tronco, para seguir la imagen, distamos mucho de parecernos, y de dar los mismos frutos. No sólo no nos parecemos, sino que aún más, nuestros ideales se repelen. Ni en religión, ni en arte, ni en sociología, tenemos las mismas concepciones. La libertad individual, el protestantismo, son sajones; la libertad política, el catolicismo, son latinos. Las excepciones no dicen nada en contra de esta observación general.

Pero actualmente, para establecer esta diferencia, importa tener presente que es cuestión de cronología. La civilización antigua, con su sello evidentemente artístico, pertenece a la raza heleno-latina (llamémosla raza, para entendernos, a ese conjunto de pueblos). La civilización primitiva oriental, religiosa, había pertenecido a la raza india y semítica. Y la moderna, científica, pertenece a la raza anglo-sajona. No se puede discutir. No es un pugilato de virtudes. La superioridad no consiste en ésta o aquella virtud: consiste en la fuerza, consiste en la salud, el vigor, la energía, la actividad.

Hay también energías morales en los países anglo-sajones, y altruismo, y hogar, familia, respeto a la mujer y una apasionada y tenaz protección ala infancia, eso no lo podemos negar como el aludido autor. Virtudes sanas son esas predisposiciones del alma sajona, si bien es cierto que no siempre se han respetado, pero no había existido en el mundo raza ni nación alguna que presente completo el cuadro de las virtudes humanas. Quizá, cada energía nacional lleva inherentes ciertos males o desórdenes morales. Los fenicios y los danaos, eran engañadores porque eran industriosos y traficantes. Los ingleses son duros y egoístas porque son resueltos y porque se les deja ejercitar el self help.

La misma conciencia de su superioridad les hace esclavistas, utilitarios, persuadidos de su derecho contra todos. La convicción de que se debe desarrollar en primer término la energía, aconseja los castigos en las escuelas y la brutalidad en los juegos. Es, en algún modo, el antiguo criterio de los espartanos. Esa gente que goza con las sensaciones violentas y ásperas, que sufre con deleite la intemperie, el agua, la nevasca, que tiene sentidos menos finos que el latino y temperamento más robusto, necesariamente, al apoderarse de las conquistas científicas de nuestro siglo, tiene que ser una raza superior y dominadora.

ZENON

---

**DELANTALES GRANDES 8.00;** forma batas 13.00, en céfiro, brin liemzo, vichy 5.50. Fábrica, Monjitas 865.

**GUARDAPOLVOS PARA NIÑOS,** liquidamos desde 7.50; para señoras 13.00, inmenso surtido en delantales señoras y niñas. Fábrica Monjitas 865.

**CAMISAS PUNTO 5.00; SABANAS** 8.00; saldo calzón punto afranelado 7.80; capitas pirineo desde 18.00 hasta 50.00. Monjitas 865.

**SEÑORAS: APROVECHEN LA Gran** liquidación, antigua fábrica ropa blanca, ajuares bautizo y ropita guaguitas. Monjitas 865.

**MODISTA RECIEN LLEGADA DE** Buenos Aires confecciona trajes para señoras y señoritas desde $ 30. Bandera 818. S-13

**COMPRE SUS ARTICULOS Y OR-**dene sus trabajos en Ahumada 46. Librería, Imprenta y Encuadernación. 12-S

**¿NECESITA HACER UN REGALO?** Cómprelo en Ahumada 46. Librería, Imprenta y Encuadernación. 12-S

**PRECIOS MUY BAJOS Y ATEN-**ción esmerada hallará en Ahumada 46. Librería, Imprenta y Encuadernación. 12-S

**GRAN REALIZACION DE PLU-**meros hechos a mano y toda clase útiles aseo. Riquelme 401, casi esquina Compañía.

**ONDULACION MARCEL $ 2. BAN-**dera 818. S-12

**PELUQUERIA ORIENTAL, SAN** Francisco 182. Corte de melena, $ 2, ondulación marcel, 3; corte niñita, $ 1.50. Compro carda para postizos. 14-S

**ONDULACION MARCEL, PEINO** casa y a domicilio. Gorbea 2458, casa 2. 12—S.

---

RIVAS Y CALVO

## REMATE DEL MENAJE DE CASA

**DE ORDEN JUDICIAL, COMPAÑIAS DE SEGUROS Y VARIOS CONSIGNATARIOS, REMATAREMOS AL MEJOR POSTOR, EN**

1284-COMPAÑIA-1284

EL SABADO 12, A LAS 2.30 P. M.

— LO SIGUIENTE —

**SALONES.**—Juegos de muebles Luis XVI de nogal y dorados, con sofáes, sillones y sillas, espejos trumeaux, mesas de centro, pedestales, etc.

**ESCRITORIOS.** — Amoblados de cuero estilo inglés y Chesterfield con sofáes, sillones y sillas, mesas ministro y escritorios de cortina, sillones giratorios, mesas para máquina de escribir, estantes para libros ,etc.

**COMEDORES.** — Amoblados Renacimiento y estilo holandés compuestos de aparadores, trinches, vitrinas y sillas, mesas correderas, sofá esquinero estilo holandés, etc.

**DORMITORIOS.** — Amoblados de nogal, estilo Renacimiento y otros estilos inglés compuestos de roperos, peinadores, chiffonier y veladores, marquesas, catres, muebles de asiento, guardarropas.

**VARIOS.—Vidriera con mampara para almacén, dinamo 110 volts, corriente continua,** tinas de baño, calentadores, **reloj regulador Ansonia, mesas de arrimo, botelleros de fierro,** jarrones y pedestales de metal, mesas antiguas doradas, muebles de asiento forrados en felpa y seda, lámparas de pie y sobremesa, y una infinidad de objetos de casa.

A LA VISTA HOY VIERNES DE 2 A 6 P. M. Y SABADO DE 9.30 ADELANTE.

CARLOS RIVAS VICUÑA
y ARTURO CALVO MACKENNA,
Martilleros de Hacienda

---

## EMATE
## CAJA DE CREDITO POPULAR

POR ACUERDO DEL CONSEJO SE REMATARAN

EL SABADO 12 DE LOS CORRIENTES DE 10 A 12 Y DE 2 1|2 PARA ADELANTE.

**500 lotes de plaquées, objetos de arte y muebles salvados del siniestro y no reconocidos por el público**

— HAY: —

Pianos, aparadores, trinches, amoblado **salita, sillas,** cajas maletas, plaquées, braseros antiguos, porcelanas antiguas, escopetas, monturas, lámparas eléctricas, tinteros, máquinas fotográficas lente Zeiss, tres esmaltes antiguos, estuches para dibujo, floreros, jardineras plaqué, etc.

El remate se llevará a efecto en Agustinas N.o 865, en la Casa de Remates de Víctor Araya.

A LA VISTA DESDE HOY JUEVES 10

VICTOR ARAYA
Martillero de Hacienda.

EL DIRECTOR.

Santiago, 9 de Setiembre de 1925.

---

## HOY GRAN
## REMATE DE MENAJE DE CASA

y saldo de una Joyería, artículos aluminio y fierro enlozado, porcelana, loza y cristalería

**POR CUENTA DE LA SUCESION DEL**

SENOR EMILIO LAZO V.

HOY VIERNES DE 10 A 12 Y DE 3 ADELANTE

SANTO DOMINGO 936

— HAY: —

**SALON.**—Amoblados curvos tapizados en seda estilo inglés, id. otros estilos, mesa centro caoba, arrimos jacarandá, con mármol, dos arrimos caoba, lámpara eléctrica pie con pantalla seda, dos jarrones y pedestal estilo oriental, cuadros óleo, alfombra centro, cortinajes de seda, lámpara tres y cuatro luces, rica Victrola mueble con 40 discos.

**COMEDOR.**—Lindo amoblado estilo inglés, aparador y dos trinches, espejos, cristales biselados, mármol plomo embutido, 12 sillas asiento Pergamoid, plaquées, cristalería, servicio Limoges, id semi-porcelana de 83 piezas, cuadros al óleo, etc.

**DORMITORIO.**—Amoblado estilo Luis XV con espejos biselados cubierta cristal, ropero 2 cuerpos con 2 espejos, chiffonier, peinador, catre de bronce, catre cuna id., etc.

**COCINA.**—Cocina a gas y carbón, aparadores, mesas.

En mercaderías de joyería, hay 49 relojes campana Cathedrale y Wesminster, 60 cadenas oro 18 kilates, relojes Longines oro 18 kilates, gran cantidad maletines Alpaca y artículos fantasía, largo enumerar.

**ARTICULOS DE MENAJE.**—500 docenas platos diferentes clases, gran cantidad servicio mesa, servicios lavatorios loza y porcelana; 600 docenas cuchillos, cucharas y tenedores, lotes especiales para comerciantes y particulares; 10 jabas tazas diferentes estilos, partida ollas aluminio, gran cantidad licores surtidos e infinidad artículos a la vista del público.

NOTA.—Las mercaderías se venderán estrictamente al mejor postor.

LUIS A. BARAHONA.

SANTO DOMINGO 936.

---

### 10.—Profesionales

**RCIDOS INVISIBLES, NOTA.** zurcidor japonés. Especialista ico, especialidad en viraduras, sformaciones. Son perfectas. San ego 228. Teléfono 667. Oct.

**ICIOS CRIMINALES, CIVILES,** esiones efectivas, cobranzas, dicios, nulidades de matrimonios, .. atiende diariamente el abogado amilo Arteaga, anticipando fonsegún convenio. Consultas: érfanos 1223 oficina 7. 13—Oct.

**NDOR 1158 CASA ANTIGUA.** ica especialista zurcidos invisis, jerseys, viraduras, hechuras, nsformaciones garantidas. 4—Oct.

**ONTRATISTA: REPARACIONES** ales, techos, pinturas, construcnes edificios. Alcantarillados. acabuco 662, Recabal. S—11

**RCIDOS INVISIBLES. VIRADU-** ternos. Hechuras 90 pesos. — rced 776.

**BRICA DIENTES FIJOS, EX-**cciones sin dolor, dentadura sin adar, precios económicos. Denta titulado Chile Europa, Esta Unidos, Catedral 1467.

### 11.—Prendas de vestir

**PERIA LA CANTABRICA, LI-**ida mil ternos rezagados de sasría, y usados de todas medidas, nenso surtido en ropa hecha, zatería, camisería, sombrerería, faidades de pago. Visítela: Esmeda 803, al llegar a 21 de Mayo. N. O.

**NDO $ 95, 85, 40 TRAJES FLA-**ntes, nuevos. Santo Domingo 11-S

**NDO TRAJES SEÑORA, SEÑO-**a, Mapocho 2524. 15-S

**NDO DOS LINDOS TERNOS ta-** 1.65 a un 1.70. Caupolicán 420.

**MBIO CASA REALIZO VESTI-** elegantes, abrigos, seda, somros, calzado. Riquelme 630. 12—S

### 13.—Profesionales pedidos y ofrecidos

**ACENDADOS: OFRECESE AGRI-**ltor con recomendaciones de comtencia y honradez. Entendido en lo trabajo agrícola e industrial.— S., Independencia 1795. 11—S.

**CESITO FARMACEUTICA RE-**ntar botica Viña del Mar. Dirigir- Viana 833. S-12

### 12.—Personas buscadas

**RAMON CARVAJAL SE NECE-**a urgentemente en Delicias 4390. 12-S.

**ABEL ZUÑIGA ROJAS QUIERE** ber el domicilio de la señora ra Rojas Nosiglia o de Manuel to Vásquez. Mi domicilio es anco Encalada N.o 1706. 11-S.

---

**AGRADECERE A QUIEN ME DE** noticias de mi marido Oscar Zurita, de Vallenar. Rosa Guerrero. Matucana 1331. S-13

**DOMINGO GONZALEZ PONCE de-**sea saber de Juan Ponce, Fermín Ponce, Pedro Ponce, Carmen Rosa Ponce; conteste Sección Armas de Guerra. Valparaíso.

### 45.—Rodados, accesorios y caballos. (Compra y venta)

**REGIO COUPE FIAT, MUY ECONO-**mico, en perfecto estado, regalamos en $ 10,000. Estado 144. S-11

**CAR TONEAU EN PERFECTO ES-**tado con arneses, 10 de Julio 1625. 11—S.

**VICTORIA DE OCASION VENDO.** Avenida Matta 1468. S—11

**CARROCERIA FORD TURISMO,** vendo. Aldunate 1070. S—11

**VENDO CARRETONCITO DE MA-**no. Vicuña Mackenna 256. S-11

**VENDO UN VICTORIA EN BUEN** estado. Aldunate 1479. S-11

**COCHESITO LLANTAS GOMA,** caballo, arneses vendo, Bascuñán 36. 12-S.

**OCASION: COCHE DOS RUEDAS** con arneses, flamante, vendo. Augusto Matte 1145. S-13

**SE VENDE UNA BICICLETA,** mostrador y vidriera. Maturana 1172.

**REGIO COUPE FIAT, MUY ECO-**nómico en perfecto estado, regalamos en $ 10,000. Estado 144. S-13

**SE VENDE CARRETELA GRANDE** con aperos, de ocasión. Madrid 1758. 12—S.

**VENDO CARRETELA LECHERA,** liviana, en muy buen estado, ferretería de primera clase. Santiago 1477.

---

**VENDO VARIAS RUEDAS USADAS** de carretela y coche, precios ocasión. Santiago 1477. 11-S.

**SE VENDE UNA CARRETELA** aperada. Grajales 2453. 12—S

**CAMION, CARRUAJITO Y RUE-**das usadas, vendo. Martínez Rozas 3286. 12—S

### 46.—Radiotelefonía

**DE OCASION VENDO RADIO CON** fonos, cien pesos. Eyzaguirre 1367, casita 22. S-12

**¡OCASION! LIQUIDAMOS LIBROS** de radiotelefonía a $ 1 cada uno. Provincias $ 1.50. Huérfanos 1223, oficina 7. S-30

### 47.—Servicios y cosas útiles para familias

**SALON DE PEINADOS. ONDULA-**ción Marcel $ 2.50. Arturo Prat 136. 18 St.

**GRAN OCASION. — LIQUIDACION** total de las mercaderías de la tienda "La Unión", por cambio de giro (géneros, paquetería, camisería y ropa hecha). Delicias 2957 (frente al Portal Edwards). 12—S

**PLUMEROS, UTILES ASEO, GRAN** surtido, precios convenientes, encontrará Fábrica. Agustinas 1778. 11-S

**SALON DE PEINADOS, CORTAR** melena, 2; ondulación, últimas novedades. Diez de Julio 827. 12-S

**TRAJES SEÑORA Y TAPADO SE-**da, casi flamante, baratísimos. Herrera 420. 12-S.

**MEDIAS, CORBATAS VENDENSE** baratísimo. San Miguel 55. S-12

**BUENAS CAMISAS EN POPELI-**na, 24.00. Calidad extra-fina, popelina 28.00, 29.00, 30.00, 32.00 y 35.00. Monjitas 865.

**CAMISAS FINAS CON DOS CUE-**llos 9.80, 12.00, 14.00, 16.00 y 18.00. Monjitas 865.

**SALDO: CAMISAS VALIAN 26.00,** liquidamos 20.00, impóngase personalmente y encontrará lo que busque. Monjitas 865.

**CABALLEROS: RICAS CAMISAS** precios de fábrica, no compre sin ver nuestro gran surtido. Ahorrará dinero. Monjitas 865.

**CAMISAS 3.50; PANTALONES 3.80;** Corpiños 3.50; Combinaciones 8.50. Monjitas 865.

---

## REMATE
## DE MENAJES DE CASA

**(POR ORDEN DE CONSIGNATARIOS Y LIQUIDACIONES)**

HOY VIERNES DE 10 A 12 Y DE 2 EN ADELANTE

74 SAN ANTONIO 74

— HAY: —

**SALON.**—Piano **Pfeiffer,** amoblado tapiz seda y felpa, espejos, boul, mesa dorada, sillas doradas, lámpara de pie, mármoles, cuadros óleo, alfombras una pieza, victrola Víctor, etc.

**ESCRITORIO.**—Escritorio Ministro, mesa directorio, mesas, amoblado estilo inglés, sillones giratorios, estantes libros, alfombras, cuadros, reloj pared, tintero plaqué, etc.

**COMEDOR.**—Ocho amoblados varios estilos, compuestos de aparador, trinches y vitrina, aparadores sueltos, mesas correderas y fijas, sillas, servicio plaqué para té, servicio loza, platos, tazas, lámpara eléctrica, cuadros, alcuzas, reloj, etc.

**DORMITORIOS.**—Doce amoblados de uno, dos y tres cuerpos diferentes estilos, catres fierro y bronce. id. bronce, id. niños, colchones lana, almohadas, ropero, peinadores, cómodas y veladores, divanes, amoblados asiento, servicios lavatorio, cortinajes, etc.

**VARIOS.**—Paragüero con asiento, cocinas a gas y económicas, guardaropas, tinas baño fierro y enlozadas, calentadores, espejos, etc.

Y DEMAS A LA VISTA.

HUGO ANTOLINI.

---

## Remate de Muebles Antiguos
— DE —
## Caoba y Jacarandá

DE LA SUCESION DE LAS SEÑORITAS

Mercedes Antonia y María Luisa Palma

MAÑANA SABADO DE 9.30 A 12 Y 2 ADELANTE

1367 - Av. DELICIAS - 1367

— HAY: —

**SALON.**—Gran amoblado jacarandá tapiz brocato amarillo antiguo, compuesto de dos **sofáes,** dos sillones y 12 sillas; dos boules con incrustaciones de bronce, piano antiguo con inscrutaciones bronce y figuras, **dos lindos espejos Imperio,** lámpara cristal baccarat de 10 luces, rica alfombra de una pieza, tres grabados al acero escena Napoleónica, linda mesa centro con incrustaciones y aplicaciones bronce, fanal Niño Dios de madera, floreros antiguos y otros adornos.

**ESCRITORIO.** — Extraordinario escritorio Imperio de raíz de caoba con bronces auténtico, gran sillón Imperio cabeza león, sofá y sillas Imperio de caoba, estante jacarandá, cuadros óleo, alfombra, lámpara eléctrica, etc.

**SALITA NOGAL.**—Piano 1|2 cola de concierto marca Herz, de 90 notas; amoblado nogal Luis XIV compuesto de un sofá, dos sillones y 12 sillas, pisitos enjuncados y tapizados, centro y dos arrimos caoba, dos espejos marco dorado, Victrola Columbia, alfombra, jardineras porcelana y plaqué, floreros, adornos, cuadros, etc.

**COMEDOR DE CAOBA.**—Lindo aparador raíz de caoba, dos arrimos con figura, dos sofáes, vitrina, 9 sillas, mesa redonda corredera con pata central, triungular, mesa redonda fija, alfombra granate de una pieza, **servicio porcelana de 111 piezas "Epiag Karlsband, de Bohemia;** otro servicio loza inglesa, dos ricas carpetas, servicio té de plaqué, cuchillería, alcuzas, manteles, fruteros cristal, bandejas enconchadas, lámpara eléctrica y muchos otros objetos.

DE 9 1|2 A 12

**DORMITORIOS JACARANDA.**—Roperos, cómodas, escritorio, peinadores, veladores, catres bronce antiguo, mesa caoba de alas, diván, sillas y dos sillones altos de jacarandá, servicio lavatorio porcelana antigua, alfombra, etc.

**DORMITORIO.**—Luis XV de nogal, compuesto de ropero tres cuerpos, cómodas, peinador y dos veladores, marquesas, alfombrita Smyrna, sillas, etc.

**DORMITORIOS, VARIOS.**—Ropero caoba, ropero nogal, peinadores, veladores, cómodas, mesitas, sillones, cuadros Santos.

**PIEZA COSTURA.**—Máquina coser de pie, rica alfombra verde, estantito caoba, botiquín caoba con frascos cristales, costurerito antiguo, escritorio, maniquí, consolita y muchos otros adornos.

**COMEDOR 2.o**—Aparador y trinche de raíz de nogal, mesa redonda de caoba, sillas antiguas, dos arrimos caoba, mesa juego de caoba, loza blanca, alcuzas, cuchillería, centros plaqué y cristal, jardineras, tazas, etc.

**VARIOS.**—Paragüero nogal, estante blanco con divisiones, diván, alfombras, cántaros grea, lámparas bronce, escaleras, botaaguas, lavatorio de desagüe, baños latón y composición, **plantas en maceteros;** porcelana, helechos, vigornias, palmeras, aspidistras y otras; pedestales, atril de tres cuerpos para plantas, alfombra de tira azul, etc.

**COCINA.**—Rica cocina para coke, mesas cubiera zinc, ollas, lavaplatos, damajuanas, botellas, etc.

**A LA VISTA DESDE HOY DE 3 A 8 P. M.**

JORGE BALMACEDA PEREZ
Martillero de Hacienda.

VICTOR TORO OLIVOS.
Casa Rtes. — TEATINOS 94.

## 4.—Animales. (Compra y venta)

**VACA PARIDA EN MUY BUEN** estado. Vendo: San Alfonso 642. S—11

**SE VENDE PRECIOSA YEGUITA** chilota. Horacio Fabres 1259. Providencia. 11-S

**YEGUITA NEGRA, TAPADA, DE** silla y de tiro especial para niños, véndese muy barata. Carmen 1316. S-11

**VENDO PERRO FINO. LAS Quin**tas 140.

## 52.—Socios capitalistas e industriales. (Pedidos y ofrecidos)

**SOCIO $ 1,000 NEGOCIO PRODU**ce $ 620 mensuales utilidad explo to a medias. Bascuñán 36. 12-S.

**SOCIO CON $ 3.500 PARA EX**plotar buen biógrafo necesítase.—Rudolf, Correo 5.. 11-S.

**APORTO $ 10,000 CUALQUIERA** industria lucrativa, único socio. Clasificador 65. S-11

**SOCIO VEINTE MIL PESOS PARA** gran industria, muy productiva con privilegios importantes, garantizando capital, necesito. Dieciocho 469. 11—S

**COMERCIANTE ALEMAN APOR**taría hasta 30 mil pesos y trabajo personal casa establecida, industria, representaciones, también provincias. Sólo ofertas serias y sin agentes.—R. M., casilla 81 D.

**BODEGUERO VITI - VINICULTOR** desea trabajar como socio industrial o interesado en el negocio, competente en el ramo y parte comercial, por haber estado 17 años al frente de depósitos importantes. Informes de primer orden. A. M. F., correo 3, Santiago.

**NECESITO FIANZA $ 20,000, PARA** aumentar capital negocio establecido; Doy participación, buenas utilidades. Correo Central., Clasificador 288.

## Remate de Prendas de Plazo Vencido

Hoy Viernes 11 de Setiembre, a las **8 P. M.**, el martillero señor Casanova rematará en la **Casa de Préstamos "EL HIPODROMO", Av. Independencia N.o 1690**, las prendas no rescatadas y comprendidas entre los números 12.436 a 14.269 y 28 a 1,707.

Hay: máquinas coser, catres, colchones, plaquées cortes de casimir, maletas.

Hoy Viernes 11 de Setiembre, a las **9 1|2 A. M.**, el martillero señor Tagle V. rematará en la **Casa de Préstamos "LA BOLA DE ORO", Av. Delicias N.o 2939**, las prendas no rescatadas y comprendidas entre los números 97,396 a 137 y 48,889 a 51,315.

Hay: manteles, alfombras, cortes casimir, cortinas, catres, plaquees, joyas.

Hoy Viernes 11 de Setiembre, a las **10 1|2 A. M.**, el martillero señor Casanova, rematará en la **Casa de Préstamos "LA SANTA ROSA", Av. Delicias N.o 3061**, las prendas no rescatadas y comprendidas entre los números 90,566 a 92,650.

Hay: ternos, máquina coser, cortes casimir, plaquees, manteles, alhajas, etc.

Hoy Viernes 11 de Setiembre, a las **2 P. M.**, el martillero señor Patiño, rematará en la **Casa de Préstamos "LA CRUZ BLANCA", Av. Independencia N.o 360**, las prendas no rescatadas y comprendidas entre los números 24,199 a 27,[illegible]57.

Hay: ternos, armas de fuego, muebles, ponchos, sillas montar, manteles, etc.

Hoy Viernes 11 de Setiembre, a las **4 P. M.**, el martillero señor Villegas, rematará en la **Casa de Préstamos "LA REPUBLICA", Av. Independencia N.o 762**, las prendas no rescatadas y comprendidas entre los números 52.092 a 57,318 y 8 a 714.

Hay. ternos, rebozos, manteles, cortes casimir, plaquees, catres, joyas, etc.

**El Sábado 12 de Setiembre, a las 9 1|2 A. M.**, el martillero señor Villegas, rematará en la **Casa de Préstamos "EL COMETA BIELA", calle San Diego N.o 1795**, las prendas no rescatadas y comprendidas entre los números 48,537 a 50,225 y 34,552 a 37,855.

Hay: cortinas, máquinas coser, sillas montar, rebozos, catres, cocinas, etc.

**El Sábado 12 de Setiembre, a las 10 1|2 A. M.**, el martillero señor Casanova, rematará en la **Casa de Préstamos "LA SIN RIVAL", calle San Diego N.o 1983**, las prendas no rescatadas y comprendidas entre los números 44,581 a 45,087 y 72,821 a 74,458.

Hay: cortes casimir, rebozos, catres, ternos, calzado, plaquees, maletas, etc.

**El Sábado 12 de Setiembre, a las 2 P. M.**, el martillero señor Patiño, rematará en la **Casa de Préstamos "LA VICTORIA", calle San Pablo N.o 2312**, las prendas no rescatadas y comprendidas entre los números 56,011 a 57,756.

Hay: gran surtido en joyas, maletas cuero, bicicletas, máquinas de escribir.

**El Sábado 12 de Setiembre, a las 4 P. M.**, el martillero señor Casanova, rematará en la **Casa de Préstamos "LA LUNA", calle San Diego N.o 1206**, las prendas no rescatadas y comprendidas entre los números 20,912 a 22,053 y 80,381 a 81,766.

Hay: ternos, armas de fuego, máquinas coser, fonolas con discos, alhajas, etc.

Las prendas estarán a la vista desde dos horas antes del remate.—PAGO AL CONTADO.

EL INSPECTOR.

---

# HOY Viernes a las 2 P. M.

EN EL LOCAL DE LA

## EXPOSICION DE ANIMALES

(QUINTA NORMAL)

Se rematarán 15 Toros Holstein Friesian del Criadero

## "LA PRIMAVERA"

### De propiedad de los señores Zanelli & Azócar

Los Toros que se rematarán son hijos de "Sir Rag Apple Colantha Ormsby" y "Colantha Aaggie Butterfly Boy", ambos importados de Estados Unidos.

"Sir Rag Apple Colantha Ormsby" es de antecedentes DE RECORD MUNDIAL (RESPECTO DE PADRE Y MADRE), DE PRODUCCION DE LECHE Y DE MANTEQUILLA.

"Colantha Aaggie Butterfly Boy" es hijo de "COLANTHA JOHANNA LAD", el mejor Toro Holstein Friesian que ha habido en el mundo. Bajo muchos conceptos este Toro es el mejor reproductor Holstein Friesian que hay en Chile.

Las madres de los Toros que se rematan hoy son importadas de Estados Unidos y de hijas de igual procedencia o de finas por cruzamientos. Las madres finas por cruzamiento son puras por ser de un cruzamiento comprobado de más de 40 años. Estas vacas y sus ascendientes pueden rivalizar en producción lechera con cualquier Vaca importada.

Los Toros que se rematan se garantizan como puros.

El ganado "Holstein Friesian" del Criadero "LA PRIMAVERA", además de sus notables antecedentes lecheros, se caracteriza por su GRAN DESAROLLO Y RUSTICIDAD.

EL ADMINISTRADOR.

NOTA: EL REMATE DE ESTOS TOROS SERA EFECTUADO POR LOS SEÑORES EDUARDO RODRIGUEZ Y CIA.

---

## FERIA EDUARDO RODRIGUEZ & CIA.

CALLE EXPOSICION ESQUINA ANTOFAGASTA

# FERIA

HOY Viernes 11

a la 1.30 P. M., remataremos

LLEGADOS DE MARRUECOS: 50 novillos holandeses para enterar 2 años, muy mestizos y preparados para engorda

LLEGADOS DE PLACILLA Y CUNACO: 15 caballares mestizos de percherón.

LLEGADOS DE TALCA, TEMUCO, SAN FERNANDO, OSORNO, RIO NEGRO, ETC.: bueyes gordos, novillos y vacas sobresalientes muy buena clase, gordura.

LLEGADOS DE LINDEROS: 15 caballos mansos de montura, sanos y buenos de montura; 10 caballos mestizos de percherón.

DE OTRAS PROCEDENCIAS: vacas paridas de ternero chico, chanchos gordos para matadero, caballares de silla, tiro y arado.

NOTA.—Las góndolas Huérfanos N.o 21 llegan hasta nuestra Feria.

---

# "EL TATTERSALL"

### En el local de la Exposición de Animales de la Quinta Normal de Agricultura

EFECTUAREMOS:

## EL SABADO 12

EL REMATE DE LOS PRODUCTOS DE LOS SIGUIENTESCRIADEROS:

**A LAS 9 1|2 A. M.— TOROS HOLANDESES**

CRIADERO "SANTA JULIA" (CURICO), del señor Félix Moreno.

## Cerdos

DUROC JERSEY Y CHESTER WHITE

CRIADERO "MILFORD" Ex-"HUECHUN", del señor Julio Donoso Fóster.

CRIADERO "MILLAHUE", del señor Oscar Mujica.

CRIADERO "VILLA EDIT", del señor Eliodoro Bosque.

**A LAS 2 P. M.**

## Caballares Chilenos

CRIADERO "LAS PATAGUAS", del señor Tobías Labbé.

CRIADERO "ACULEO", del señor José y Miguel Letelier.

CRIADERO "LA RINCONADA", del señor José Tomás Cerda.

CRIADERO "PUDAHUEL", del señor Miguel 2.o Cuevas.

CRIADERO DEL SEÑOR CAMILO LABBE.

## Ovejunos Hampshire Down

CRIADERO "LAS CASAS DE CHACABUCO", de los señores Babburizza y Petrinovic. (Habiendo obtenido el PRIMERO y SEGUNDO PREMIOS, en la actual Exposición y el premio CHAMPION, al mejor carnero nacido en el país".

CRIADERO "COLLINCO", del señor Roberto Badilla.

CRIADERO "SAN CARLOS", de la señora Mercedes Tocornal de Coo.

NOTA.— Los remates comenzarán estrictamente a las horas fijadas.

EL GERENTE.

---

## EL TATTERSALL

En la FERIA que se efectuará

HOY VIERNES 11

entre otros lotes

SE REMATARAN:

NOVILLOS, VACAS Y BUEYES GORDOS llegados de QUINTA, SAN FERNANDO Y VICTORIA.

CABALLARES DE MONTURA, TIRO Y ARADO de diversas procedencias.

OVEJAS GORDAS llegadas de COLLIPULLI.

EL GERENTE.

---

# Mañana Sábado

A LAS 10 1/2 A. M.

EN EL RECINTO DE LA EXPOSICION DE ANIMALES (QUINTA NORMAL)

## Toros Holstein-Friesian

Se Rematarán

A LAS 10 1|2 DE LA MAÑANA

DE LOS CRIADEROS:

## SAN VICENTE

DE LA COMPAÑIA AGRICOLA SAN VICENTE

## CATEMU

DEL SEÑOR JOSE I. HUIDOBRO

## GUINDOS

DEL SEÑOR ARTURO PRAT C.

EDUARDO RODRIGUEZ & Cía.

---

# Hoy Viernes a las 2 P. M.

EN EL RECINTO DE LA EXPOSICION DE ANIMALES (QUINTA NORMAL)

## Toros HOLANDESES

SE REMATARAN

A LAS 2 P. M.

DE LOS CRIADEROS

"VALPARAISO"
Del señor RAMON CRUZ MONTT

"LA PRIMAVERA"
Del señor GUILLERMO AZOCAR

"LAS PALMAS de LLAILLAY"
Del señor CARLOS WERNER

"SAN JOSE"
Del señor DOMINGO TOCORNAL MATTE

"EL PARQUE"
Del señor LUIS CORTES

## TOROS Y VACAS HOLANDESAS

Del Criadero "EL MOLINO"
De la Sucesión de don ROBERTO PRETOT

Y el TORO "PIBE", DE RAZA HOLANDESA, DE LA PRUSIA ORIENTAL

De los señores KEHL y Cía.

EDUARDO RODRIGUEZ & Cía.

---

# Remate de Muebles e Instala

DE LA OFICINA

## Feria Ureta y C

(Por cambio de local)

## 185 — Bandera — 185

## Mañana Sábado, a las 10 A

HAY

Escritorios de cortina y ministro, mesas
quina, archivador doble de roble, escritorios
sones, 2 estantes con puertas, estante de 3 cuerpos
giratorio, mesita americana, sillones escritorio,
lor caoba, sillones Morris, 2 JUEGOS DE SOFA
LLONES CHERSTEFIELD TAPIZADOS EN
sofáes, sillones y sillas sueltas, 10 sillas de nogal,
encina, choapinos, MAGNIFICA ROMANA
MAQUINAS DE ESCRIBIR UNDERWOOD,
na Smith Bross, estufas a gas, salamandra, 3 W. C
tente, lavatorio de desagüe, pendientes eléctricos
PARAS Y DIVISIONES PARA OFICINA, etc.

A la vista hoy de 2 a 5 P. M.

## Jorge y Víctor Eyzaguirre

MARTILLEROS DE HACIENDA.

---

# HOY VIERNE

A LAS 10 A. M.

EN EL RECINTO DE LA EXPOSICION DE A
(Quinta Normal)

Se Remata
A las 1
la maña

## TOROS NORMANDOS

DE LOS CRIADEROS:

"Esmeralda" y "La Quin
DE LOS SEÑORES LARRAIN, GARCIA MORENO

"EL PENASCO"
DEL SEÑOR JULIO MICHAUX

## POTROS PERCHERON

DE LOS CRIADEROS:

"Esmeralda" y "La Quin
DE LOS SEÑORES LARRAIN, GARCIA MORENO

"EL PENASCO"
DEL SEÑOR JULIO MICHAUX

"LA CADENA"
DEL SEÑOR JUAN DE D. RODRIGUEZ CO

"Sementales del Ejército

## Eduardo Rodríguez y

---

# REMATE DEL MENAJE DE C

DEL SEÑOR RAFAEL RECABARREN

## 371 - MAIPU -

Manzana Residencial de la Caja de Crédito Hipo

## H O Y Viernes a las 2

POR AUSENTARSE DE SANTIAGO

— HAY: —

ON.—Piano vertical tres pedales marca FHEIN
bronce, amoblado Luis XVI esqueleto nogal tallado
to de seda; vitrina con cristales biselados, mesa de
destales dorados con mármol y ónix, espejo ovalado
rado, lámpara eléctrica de pie, cuadros al óleo, figuras
ce y porcelana, alfombrado de tripe cortado de una
para de bronce de 6 luces, etc.

ESCRITORIO.—Rico amoblado Chesterfield tapiz cuero
escritorio Ministro color natural, sillón de tornillo,
de cortina, máquina de escribir YOST, otra de viaje,
máquina, útiles escritorio, etc.

COMEDOR.—Lindo amoblado estilo Colonial tallado con
bajo de 3 cuerpos, trinche, vitrina, mesa redonda
asiento pergamoid, mesa de arrimo colonial cubierta
lámpara colonial de 6 luces, servicio mesa guarda
talería, plaquées, carpeta de mesa, platos de colgar,
óleo, etc.

DORMITORIO N.o 1.—Amoblado estilo inglés color caoba
tales y lunas biseladas con ropero de 3 cuerpos,
nador y 2 veladores,, catre de bronce gemelos, colchoneta
na, diván tapiz felpa, mesa de centro, lámpara de
lanteros, etc.

OTROS DORMITORIOS.—Dos amoblados estilo inglés
con cubiertas cristal y mármol plomo con roperos de
pos, otro amoblado al laqué para niña, catres de bronce
con bronce y al laqué, colchones, servicios de lavatorio
de toilette, catre cuna de bronce, coche plegable
BAÑOS.—Tres tinas de fierro enlozado llaves niqueladas
DIAMONTD de presion, lavatorio de desagüe de pedestal
ral, lluvia niquelada, útiles de toilette, botiquín, etc.

VARIOS.—Amoblado estilo Mission tapiz cuero, paragüero
pejo mueble de roble americano, jardineras, pedestales
delanteros, choapinos.

Escritorio de niños, muebles sueltos, ropero de
con espejo, peinador con mármol, estante para calzado
Cocina a gas con horno y caldero, batería de cocina
minio y fierro marrón, loza suelta, mesa forro
bierta mármol, estante para despensa, aparador
etc., etc.

Y DEMAS A LA VISTA HOY DE 2 A 6 P. M.

VICTOR ARAYA
Martillero de Ha